



proposta 01

enquadramento

localização: União das freguesias de Leiria, Pousos, Barreira e Cortes

área a intervencionar: Cidade de Leiria

orçamento estimado: 113 305,667 euros



mobilidade e segurança dos cidadãos conhecer leiria em veículos sustentáveis

projeto de intervenção

O objetivo da intervenção é proporcionar deslocações por Leiria de forma ecológica e integradora tendo em vista a Sustentabilidade e Eficiência.

As informações bem como as requisições ficarão disponíveis através do site visitleiria.pt. Os equipamentos serão distribuídos em 5 locais da Cidade incluindo o Jardim Luís de Camões.

Assim propõe-se:

- Sistema de gestão da Câmara Municipal de Leiria disponibilizando informações e cartões desbloqueadores (físicos ou virtuais) aos utentes;
- Postos de amarração com carregadores através de painéis fotovoltaicos;
- 20 bicicletas;
- 20 bicicletas elétricas;
- 4 triciclos para pessoas com mobilidade condicionada.





Proposta 04

enquadramento

localização: União das freguesias de Monte Redondo e Carreira

área a intervir: Espaço público

orçamento estimado: € 62.615,00



Espaço público e espaço verde Projeto de Requalificação da envolvente natural do marco Geodésico de Monte Redondo

projeto de intervenção

O objetivo da intervenção será a requalificação da envolvente natural do marco geodésico de Monte Redondo tornando - o um espaço de lazer, de prática de atividade física, de observação da fauna e flora existente, de conhecimento da história e das lendas associadas ao local.

Assim, propõe-se:

- Tornar o espaço acessível a todos, e que promova a união entre o espaço e os munícipes, entre a sua história e o seu presente e que potencie o número de turistas e visitantes em geral.
- O desenvolvimento de um conjunto de trabalhos em conjunto com a junta de freguesia e demais entidades promotoras do projeto de limpeza geral, requalificação dos acessos pedonais, drenagem de águas pluviais e iluminação pública, estudo e instalação de sinalética interpretativa da fauna e flora, histórica [lendas] e do percurso pedestre a criar [o percurso pedestre indentificado neste espaço de intervenção será somente uma a totalidade da pequena rota].



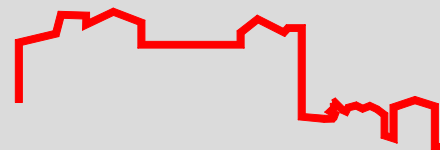

Proposta 05

enquadramento

localização:

Rua do Moinho de Cima,
Freguesia de Amor

área a intervir:

Centro de Juventude de Amor
Cerca de 240m² de Implantação

orçamento estimado:

€ 43.035,00



bing

© 2016 Microsoft Corporation © 2016 ERS

Educação, cultura, juventude e desporto substituição da cobertura do Centro de Juventude de Amor

projeto de intervenção

O objectivo da intervenção é a melhoria das condições do Centro de Juventude de Amor / Sede do Agrupamento de Escuteiros, cuja cobertura se encontra em avançado estado de degradação. Assim propõe-se:

- A substituição da cobertura existente, incluindo toda a estrutura de suporte.
- Será necessário projeto de arquitetura e estabilidade, para melhorar enquadrar a futura instalação.



imagem fornecida pelo proponente

imagem fornecida pelo proponente

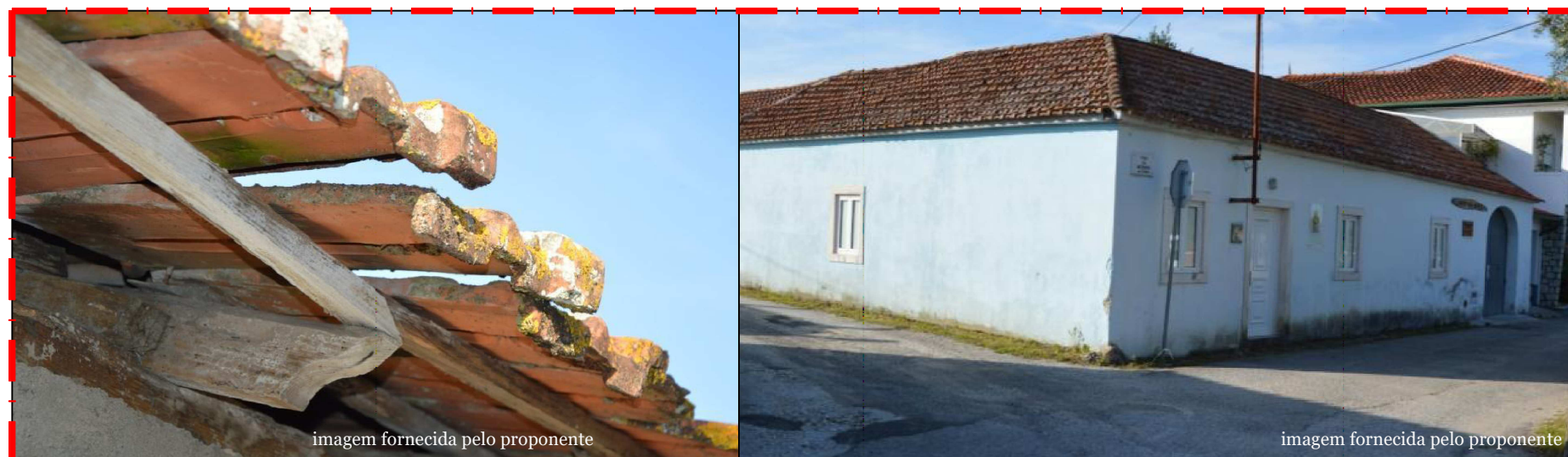
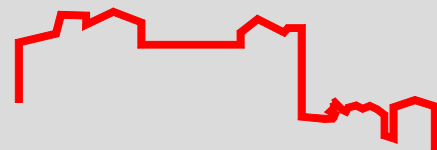

Proposta 06

enquadramento

localização: Concelho de Leiria

área a intervir: Bibliotecas Públicas e Escolas

orçamento estimado: 30.750,00euros

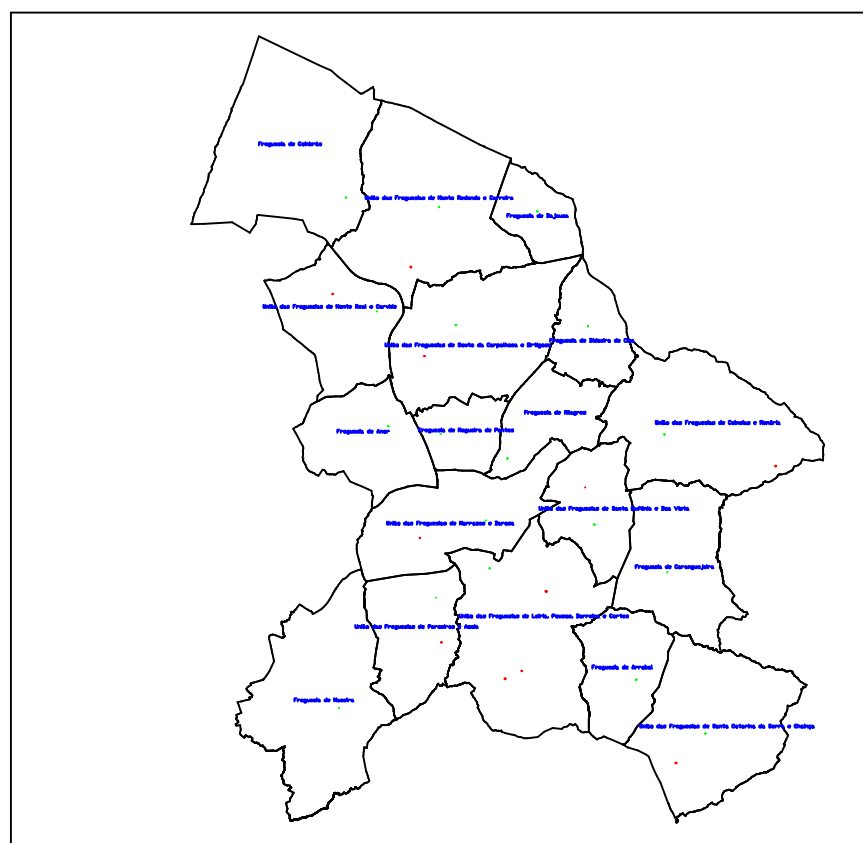

Educação.cultura.juventude e desporto

Apetrechar as bibliotecas públicas e escolares do concelho de leiria com ludotecas de jogos de tabuleiros modernos.

projeto de intervenção

O clube de Boardgamers de Leiria tem como objetivo promover a inclusão social, fomentar a socialização presencial, educar e capacitar através de atividades lúdicas. Sendo, o público alvo, todos, com ênfase às pessoas carenciadas, com necessidades especiais, idosos, hospitais e escolas.

Assim, a presente proposta tem como objetivo:

- Apetrechar as bibliotecas públicas e escolares do concelho de Leiria com ludotecas de jogos de tabuleiro modernos, possibilitando às comunidades escolares acesso a estas ferramentas lúdicas de aprendizagem informal e formal.
- Os novos jogos de tabuleiro são ecologicamente e socialmente sustentáveis, desenvolvem múltiplas competências cognitivas, sociais e intelectuais. São uma forma diferenciada de convívio e interação social, promovendo a coesão e integração social presencial de um modo divertido e informal.

Na biblioteca Municipal a ludoteca seria de utilização pública e aberta a toda a comunidade. Havendo este material nas várias bibliotecas será necessário fazer sessões de demonstração desses jogos para que os docentes, técnicos e auxiliares educativos, tal como os próprios alunos possam utilizar. O clube de Boardgamers de Leiria, recorrendo aos seus voluntários e experiência comprovada em contextos escolares e cívicos, desde 2014.



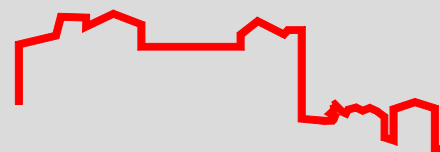

Proposta 07

enquadramento

localização: Freguesia da Maceira

área a intervir: Escola Ensino Básico de A-dos-Pretos

orçamento estimado: 22.510,00euros



Educação.cultura.juventude e desporto Colocação de paredes em vidro na E.B.A-dos Pretos- Maceira

projeto de intervenção

Esta proposta tem como objetivo, tornar utilizável o espaço do telheiro da E.B. na realização das atividades de AEC, bem como oferta de espaço no "recreio" durante dias de inverno rigoroso.

O espaço é aberto e amplo, que normalmente só funciona sobre determinadas condições atmosféricas, pretendendo-se assim, a maxima utilização. Deste modo, propõe-se a colocação de parede móvel, formada em módulos independentes, aplicados com o respetivo sistema de correr, sunflex - SF 25, com vidro incolor 10mm, temperado, com as seguintes dimensões:

- Alçado Sul 1 Vão (A)- Largura=317cm x Altura=200cm;
2 Vãos (B)-Largura=302cmx Altura=200cm;
- Alçado Nascente 1 Vão - Largura=363cmx Altura=300cm;
1 Vão - Largura=370cmx Altura=300cm;
- Alçado Poente 1 Vão - Largura 363cmx Altura=300cm;
1 Vão - Largura 370cm x Altura=300cm;





Proposta 10

enquadramento

localização:

União de freguesias de Marrazes e Barosa

área a intervir:

Rua António Santos Serrador - Sismaria

orçamento estimado:

100.000,00euros



Espaço público e espaço verde Instalação de ginásio ao ar livre - Gandara - Leiria

projeto de intervenção

Esta proposta tem como objetivo, aproveitar um espaço verde com cerca de 1800m², que se situa nas traseiras de prédios na Rua António Santos Serrador, Sismaria, sem qualquer equipamento ou infra estruturas. Nesta zona residem centenas de famílias e é notória a inexistência de uma zona de lazer para os mais novos e as suas famílias.

Este espaço deverá ser reabilitado para garantir a sua utilização coletiva, devidamente enquadrado na estrutura ecológica municipal, promovendo as funções de proteção e valorização ambiental e paisagísticas.

Deste modo propõe-se:

- Criação de um ginásio ao ar livre para prática de desporto informal;
- Criação de um parque infantil;
- Criação de um parque de merendas, com churrasqueiras, mesas, papeleiras, etc;
- Criação de um espaço para os animais de estimação, com vários dispensadores de sacos plásticos

para apanhar dejetos;

Estes espaços são zonas de recreio e lazer por excelência, favorecendo os encontros entre cidadãos.



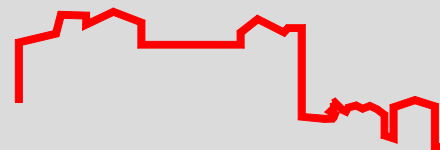

Proposta 12

enquadramento

localização:

União das freguesias de Leiria, Pousos, Barreira e Cortes

área a intervir:

1.000 metros

orçamento estimado:

€ 103.000,00



Espaço público e espaço verde Colocação de barreiras acústicas absorventes

projeto de intervenção

A proposta visa a colocação de barreiras acústicas absorventes * em parte do troço da Avenida da Comunidade Europeia situado entre a Praça Rotária e a Rotunda da Cruz de Areia.

Tratando-se de uma via encaixada por dois taludes, com os blocos habitacionais que ladeiam a via construídos a uma cota superior, e tendo elevada utilização, o ruído produzido causa grande incómodo aos residentes e aos utentes do espaço público.

As barreiras acústicas são elementos físicos a localizar entre a fonte de ruído e o local recetor, alterando a normal propagação das ondas sonoras e reduzindo, desta forma, o ruído na zona residencial, mitigando os incómodos causados pela poluição sonora.

*O tipo e/ou modelo de barreira acústica a utilizar será decidido no desenvolvimento do projeto.



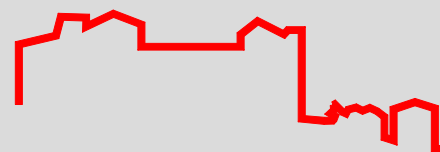

Proposta 13

enquadramento

localização: União das freguesias de Leiria, Pousos, Barreira e Cortes

área a intervir: R. Dr. Luís Titto S. Pereira Bandeira, Urb. Qtª do Taborda - Leiria - 16m²

orçamento estimado: € 34.000,00

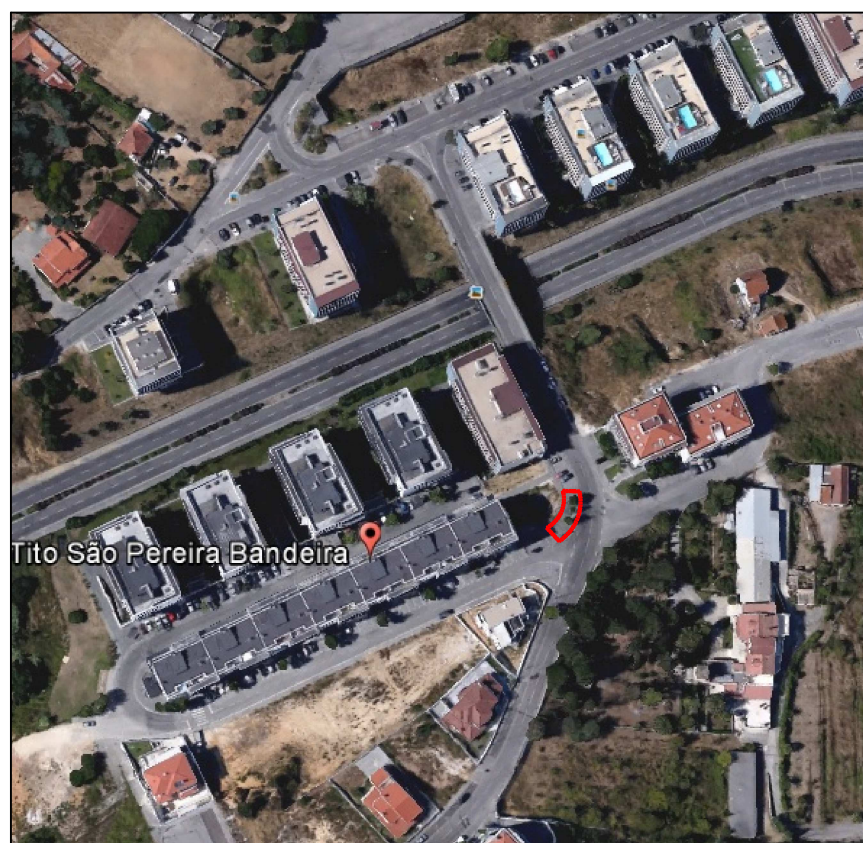

Espaço público e espaço verde Implantação de ilha ecológica- Contentorização em profundidade

projeto de intervenção

Promover a instalação de 1 ilha ecológica na urbanização. A ilha ecológica proposta abrange a implantação de *kit* completo de cuba com contentor subterrâneo/em profundidade, com capacidade unitária de 3m³, sendo constituída, respetivamente por:

- 1 contentor destinado a resíduos indiferenciados;
- 1 contentor para embalagens de plástico e metal;
- 1 contentor para papel/cartão;
- 1 contentor para vidro

A implantação dos equipamentos implica um espaço unitário de cerca de 2x2x2 metros - cada contentor, ou seja, um comprimento de 8 metros para a ilha ecológica. O projeto visa conferir uma melhoria significativa das condições ambientais e de higiene pública locais, nomeadamente ao nível da redução de odores, minimização do impacto visual dos equipamentos de deposição, menor acessibilidade a cães e outros vetores de doenças, maior libertação de espaço à superfície comparativamente com a contentorização de superfície e potencial de instalação de sistema PAYT no futuro.



(Figuras: Diagrama, implantação da cuba para contentores e exemplo de ilha ecológica)

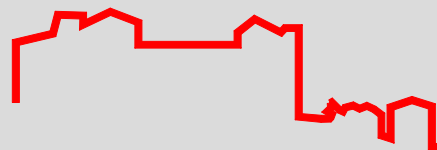

Proposta 18

enquadramento

localização:

União de freguesias de Leiria,
Pousos, Barreira e Cortes

área a intervir:

Largo da Comissão
Municipal de Turismo -
Leiria

orçamento estimado:

100.000,00euros

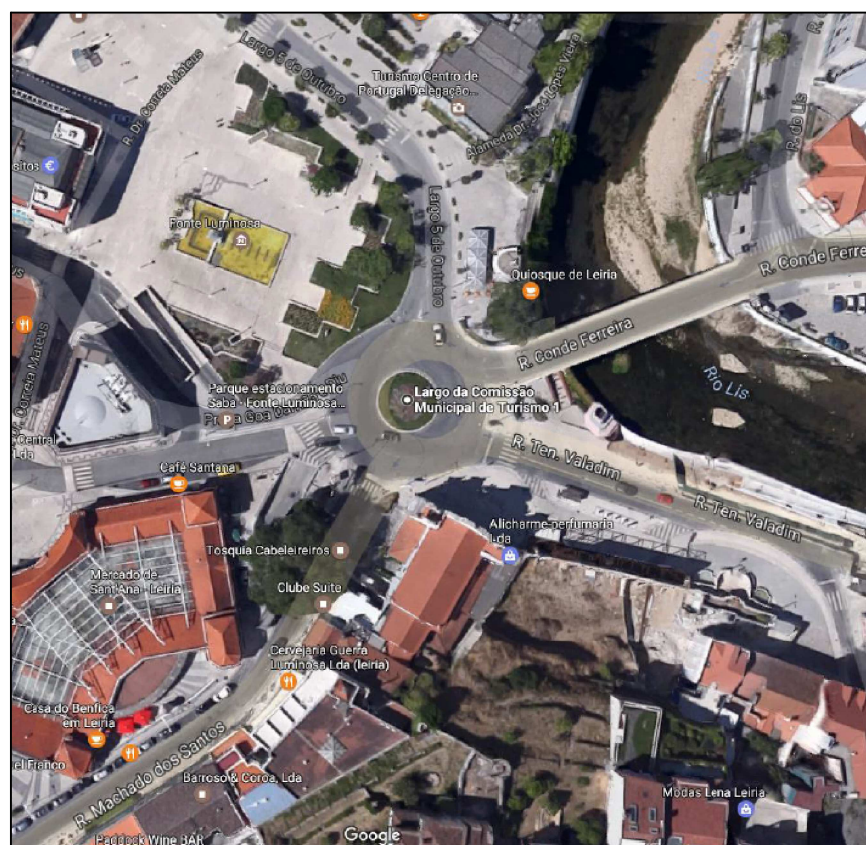

Espaço público e espaço verde

Instalação de uma estátua na rotunda do largo da Comissão Municipal de Turismo (rotunda do sinaleiro) - leiria

projeto de intervenção

Esta proposta tem como objetivo, a instalação de uma estátua/ monumento alusivo à figura do Policia Sinaleiro, pela qual a rotunda é conhecida na Cidade, em que invoque a função que este tinha na regulação do trânsito neste cruzamento e que perdure para as gerações futuras à memória deste icon tão importante.



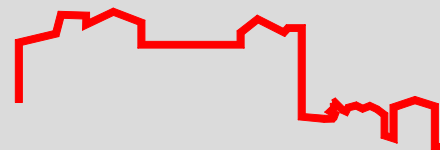

Proposta 19

enquadramento

localização:

U.F. de Monte Redondo e Carreira e Freguesia de Coimbrão

área a intervir:

Espaço público

orçamento estimado:

€30.260,00

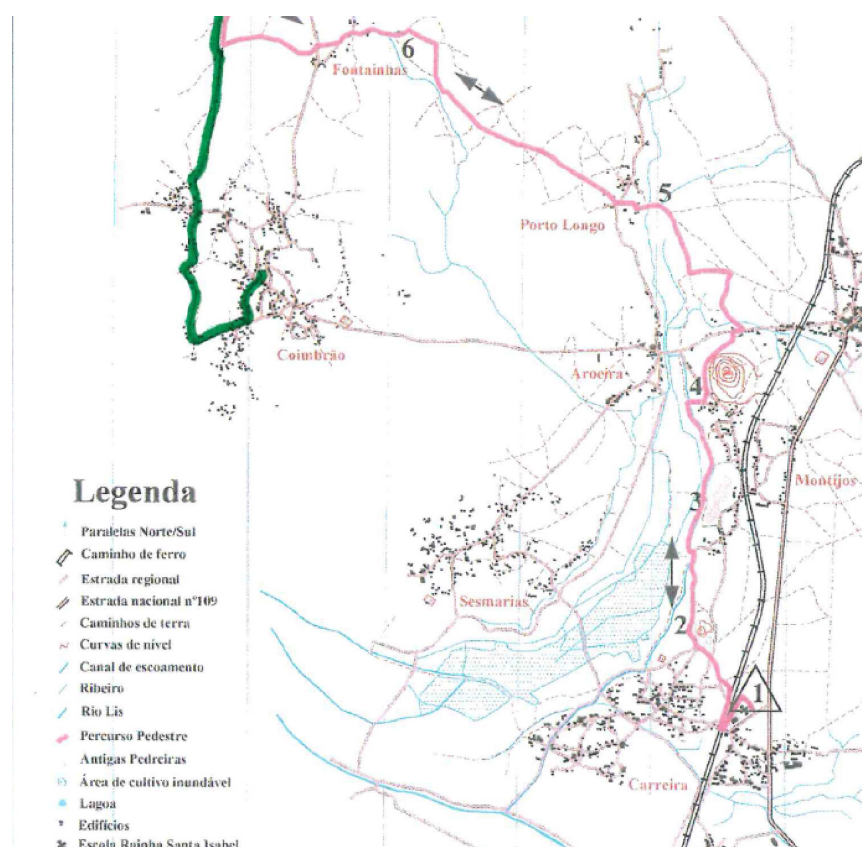

Espaço público e espaço verde Prolongamento do passadiço na envolvente da lagoa Ervideira | Percurso Pedestre Carreira > lagoa da Ervideira

projeto de intervenção

Associado ao futuro processo de prolongamento do passadiço da Lagoa, pretende-se reativar os Percursos Pedestres Carreira>Lagoa da Ervideira e o traçado Coimbrão> Lagoa da Ervideira.

Pretende-se desenvolver um estudo articulado com as respetivas juntas de freguesia e as entidades privadas para implementação do percurso pedestre e a definição das entidades que irão promover a sua manutenção.

Os objetivos da intervenção serão os seguintes:

- A criação de um produto de Turismo Natureza, Saúde e Bem -Estar complementar a oferta "tradicional" já existente (hoteleira, museus, gastronomia, cultural e informação diversa sobre a ciclovía e equipamentos desportivos e outros);
- Aumentar o número de visitantes/turistas do concelho de Leiria, atraindo um número crescente de consumidores de Turismo Natureza;
- Incrementar a prática de exercício físico informal;
- Aliar a prática de exercício físico à exploração e conhecimento do património natural, cultural e histórico de Leiria;
- Criar, em parceria com as Juntas/Unões de Freguesias uma pequena rota (PR), submetendo para homologação da Federação de Campismo e Montanhismo de Portugal e inclusão na Rede Nacional de percursos pedestres;
- Conhecer e valorizar o património natural/ambiental existente, na Lagoa da Ervideira, criando uma cultura de responsabilidade na proteção deste património;



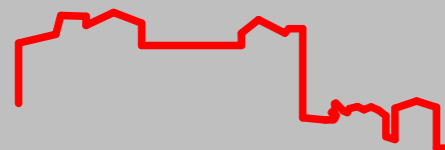

proposta 20

enquadramento

localização: União das freguesias de Leiria, Pousos, Barreira e Cortes

área a intervir: Junto à Escola Secundária Francisco Rodrigues Lobo

orçamento estimado: 9 000,00 euros



mobilidade e segurança dos cidadãos resguardo para estacionamento de bicicletas e motociclos

projeto de intervenção

O objetivo da intervenção é a criação de condições de estacionamento para bicicletas e motociclos junto à Escola Secundária Francisco Rodrigues Lobo em Leiria, para os estudantes que se deslocam nesses veículos e a fim de os proteger das intempéries. Assim, propõe-se:

- Criação de resguardos em estrutura metálica, com cobertura, com cerca de 10m de comprimento, para estacionamento de bicicletas e motociclos;
- Marcação dos lugares de estacionamento com parqueadores e sinalização adequada;
- Respetiva colocação e intervenção nos passeios.





proposta 25

enquadramento

localização: União das freguesias de Leiria, Pousos, Barreira e Cortes

área a intervir: Grupo Recreativo Amigos da Juventude na Touria, Pousos

orçamento estimado: 95 000,00 euros

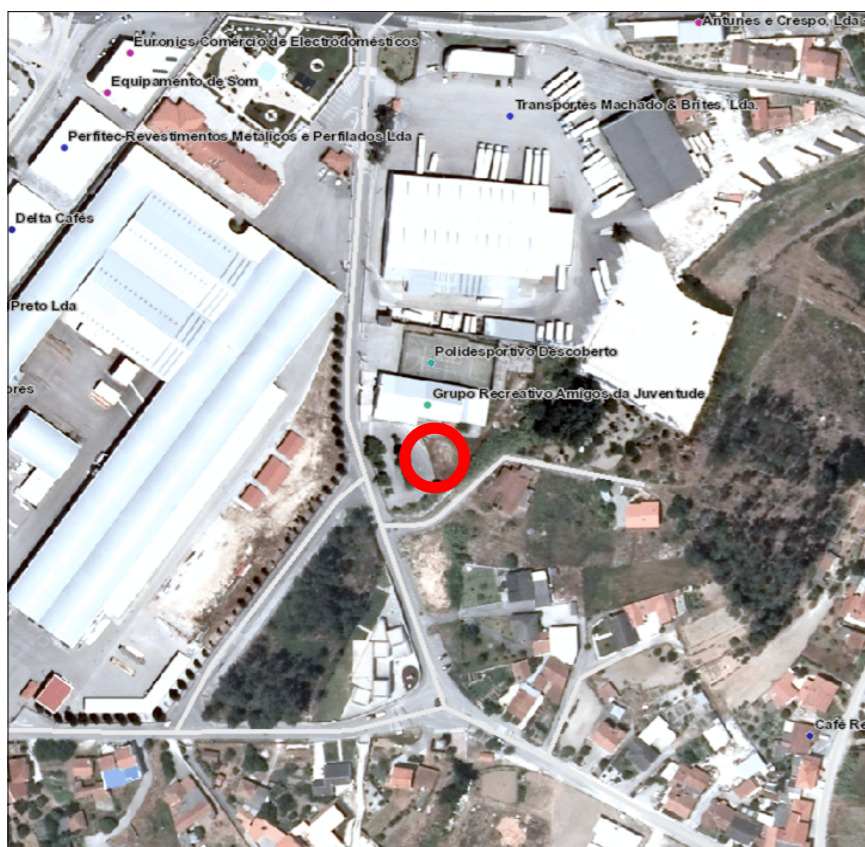

educação, cultura, juventude e desporto parque infantil, de merendas e arranjos exteriores

projeto de intervenção

O objetivo da intervenção é fomentar cada vez mais a confraternização social da população local, possibilitando a fruição do espaço pelas crianças da Escola Básica local.

Assim propõe-se:

- Criar um parque infantil vedado, qualificado e acessível, com adequada segurança, para o uso de crianças e acompanhantes;
- Criar um parque de merendas, com mesas, ponto de água para lavagens, forno e grelhador, para crianças e adultos a fim de contribuir para a promoção do convívio intergeracional;
- Conclusão e ampliação do muro de suporte necessário e nivelamento do terreno.



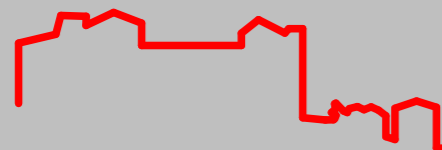

proposta 27

enquadramento

localização: União das freguesias de Santa Eufémia e Boa Vista

área a intervencionar: Zona Desportiva, Educativa e Social da Boa Vista

orçamento estimado: 113 305,667 euros



educação, cultura, juventude e desporto

construção de balneários de apoio à prática desportiva

projeto de intervenção

O objetivo da intervenção é prever condições de apoio à prática desportiva face ao grande afluxo de crianças e jovens locais.

Assim propõe-se:

- A construção de Instalações sanitárias, balneários e vestiários para ambos os sexos e pessoas com mobilidade condicionada;
- Criar condições para a possibilidade de ampliação, a nível de piso superior numa 2ª fase, para acolhimento e convívio dos acompanhantes das crianças e jovens, enquanto esperam;
- Garantir acessibilidades.

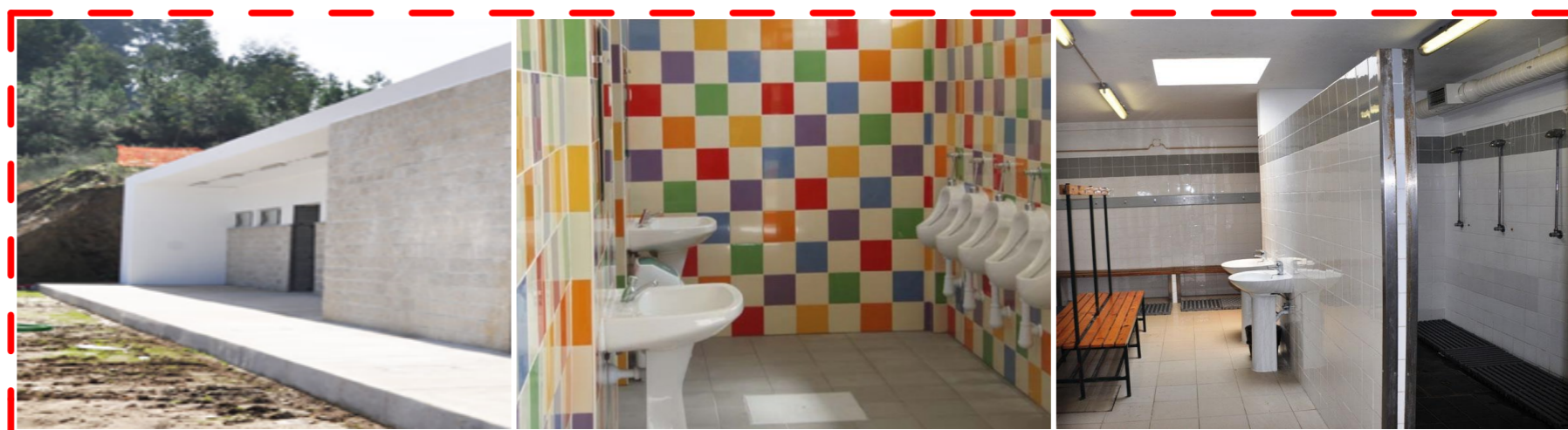



Proposta 32

enquadramento

localização: U.F. de Parceiros e Azóia

área a intervir: Urb. de Santa Clara- Parceiros

orçamento estimado: €100.000,00



Espaço público e espaço verde

Implantação de ilhas ecológicas - Contentorização em profundidade

projeto de intervenção

Promover a instalação de 3 ilhas ecológicas na urbanização. As ilhas ecológicas propostas abrangem a implantação de *kits* completos de cubas com contentores subterrâneos/em profundidade, com capacidade unitária de 3m³, sendo constituídas, respetivamente por:

- 1 contentor destinado a resíduos indiferenciados;
- 1 contentor para embalagens de plástico e metal;
- 1 contentor para papel/cartão;
- 1 contentor para vidro

A implantação dos equipamentos implica um espaço unitário de cerca de 2x2x2 metros - cada contentor, ou seja, um comprimento de 8 metros por cada ilha ecológica. O projeto visa conferir uma melhoria significativa das condições ambientais e de higiene pública locais, nomeadamente ao nível da redução de odores, minimização do impacto visual dos equipamentos de deposição, menor acessibilidade a canídeos e outros vetores de doenças, maior libertação de espaço à superfície comparativamente com a contentorização de superfície e potencial de instalação de sistema PAYT no futuro.

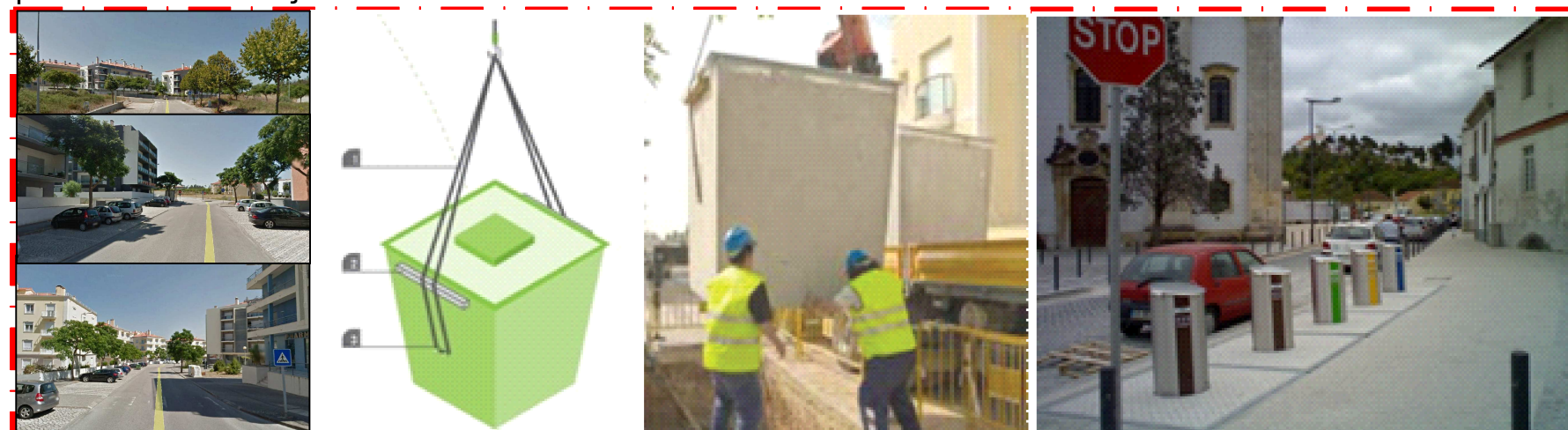

(Figuras: Diagrama, implantação da cuba para contentores e exemplo de ilha ecológica)