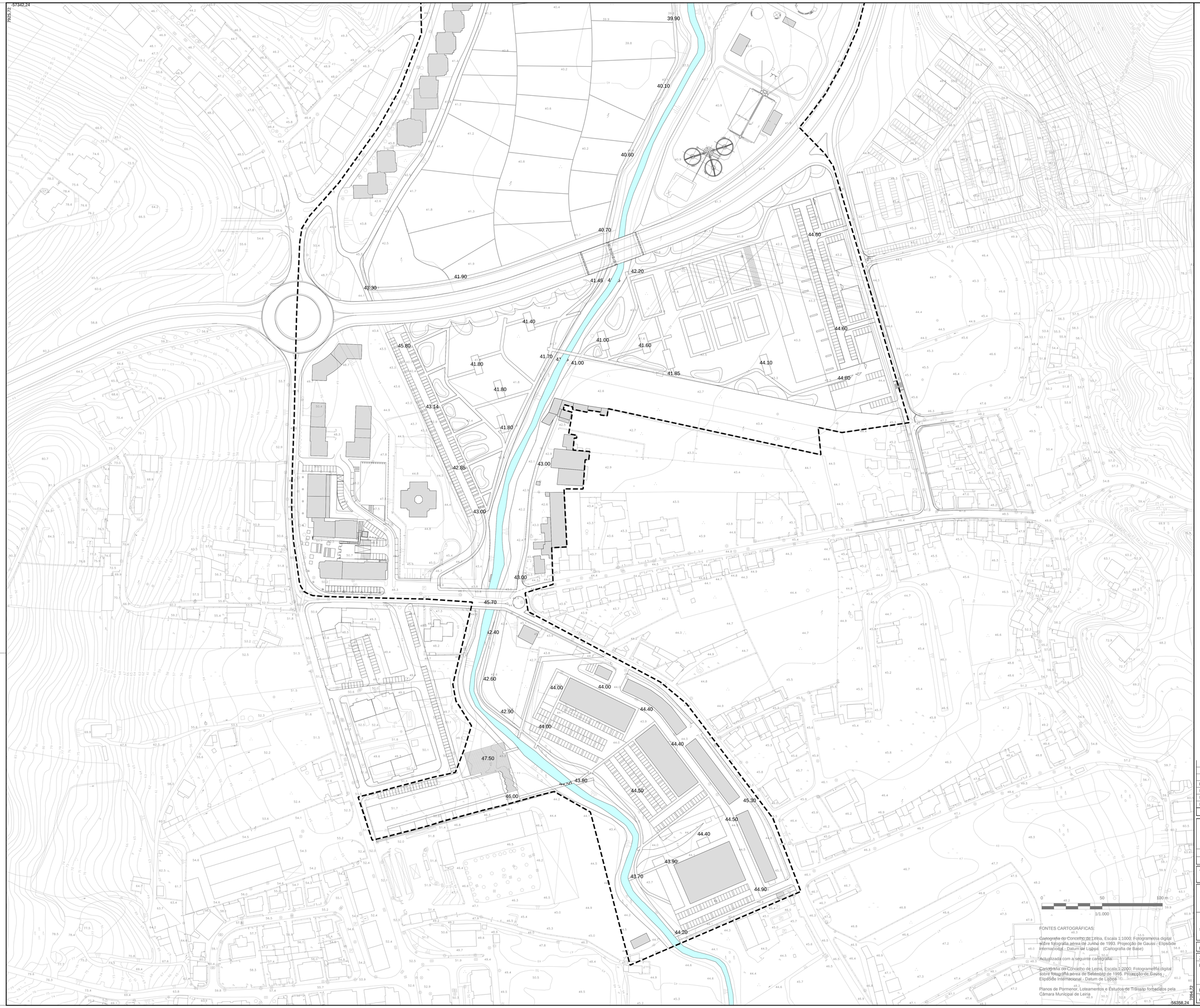

Limite do Plano de Pormenor

Edificado existente

38,70 Cotas de referência para projecto

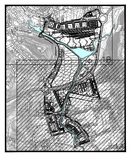

Planta de Localização - esc. 1:20 000

Revisão			Descrição	Data	Rúbrica
				/ /	
				/ /	
				/ /	
R	0	4	ALTERAÇÕES DECORRENTES DA DISCUSSÃO PÚBLICA	12/01/19	
R	0	3	SUBSTITUIÇÃO DA BASE E CORRECÇÕES	09/11/04	
R	0	2	CORRECÇÕES	04/01/23	
R	0	1	SUBSTITUIÇÃO DA BASE E CORRECÇÕES	01/11/30	

MUNICÍPIO DE LEIRIA
CÂMARA MUNICIPAL

Autor do Projecto:

Ref. do Autor:

Proj. / / Des. / / Verif. / / Aprov. / /

Técnico Responsável:

ProgramaPolis

LeiriaPolis
Sociedade para o Desenvolvimento do Programa Polis em Leiria, S.A.

Título :

35

PLANO DE PORMENOR DE S. ROMÃO / OLHALVAS

Rubrica Orçamental	3	0	0	0	3	0	1	3	3
Número de Contrato	3	0	0	1	C	N	0	0	2

Disciplina: PLANO DE PORMENOR — Cód. Disciplina: P O R

Zona: PP1

Descrição:

PLANTA DE MODELAÇÃO GERAL DO TERRENO 1A

Escala: 1/1000

Data: 2012/01/19

Nome do ficheiro: 300.01.12.POR.PE.PL.01A.04.DWG — Tipo / Versão : AutoCAD 2000

Tipo/ Nº Documento: D E S 300.01.12.POR.PE.PL.01A.04 — Revisão: R 0 4

FONTES CARTOGRÁFICAS:

Cartografia do Concelho de Leiria, Escala 1:1000. Fotogrametria digital sobre fotografia aérea de Junho de 1993. Projecção de Gauss - Elipsóide Internacional - Datum de Lisboa (Cartografia de Base)

Actualizada com a seguinte cartografia:

Cartografia do Concelho de Leiria, Escala 1:2000. Fotogrametria digital sobre fotografia aérea de Setembro de 1995. Projecção de Gauss - Elipsóide Internacional - Datum de Lisboa

Planos de Pormenor, Loteamentos e Estudos de Trânsito fornecidos pela Câmara Municipal de Leiria