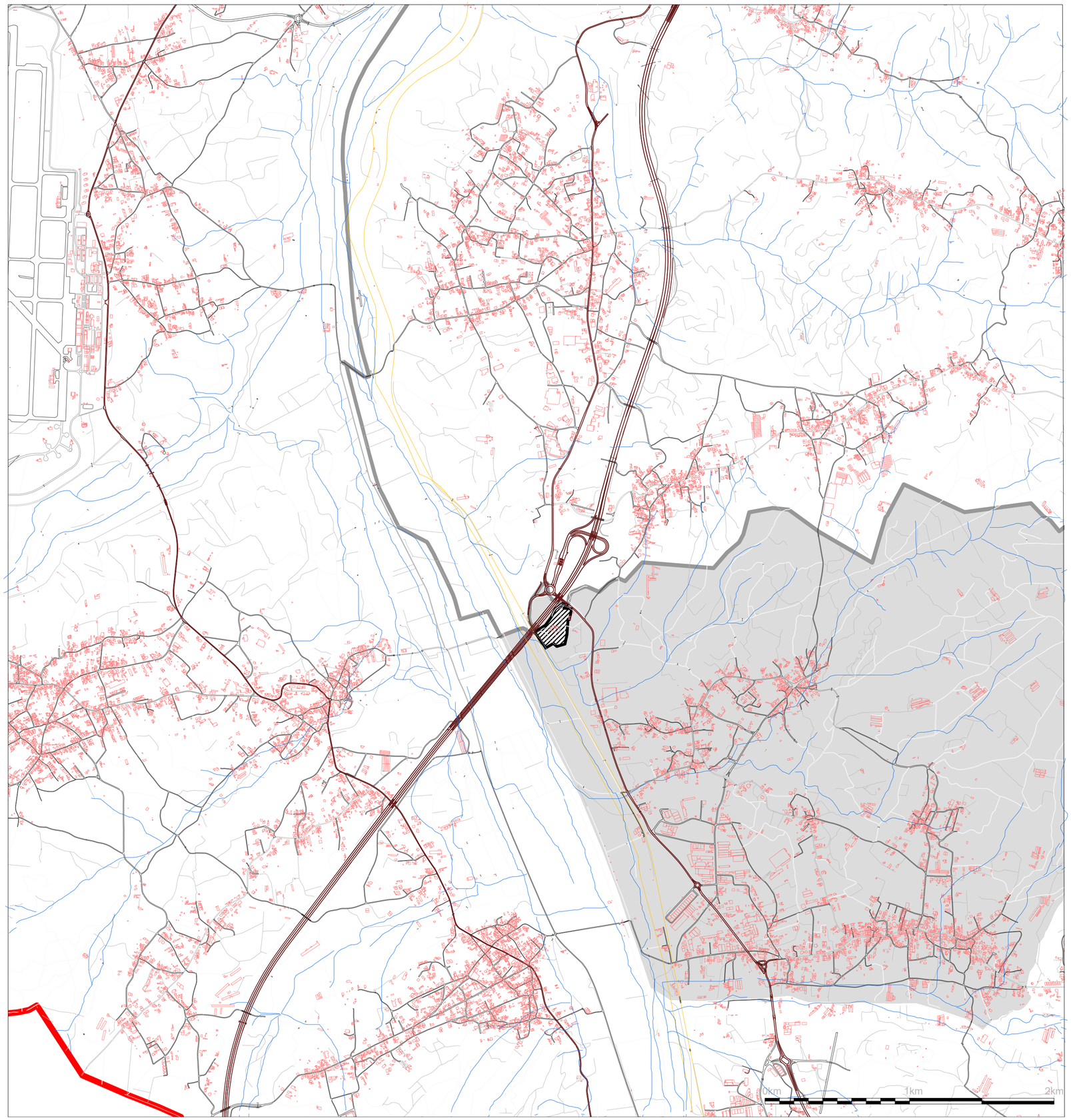

LEGENDA

- Límite da área de intervenção do PPOP
- Límite administrativo do concello
- Área da freguesia de Regueira de Pontes
- Rede rodoviária principal
- Estradas municipais
- Caminhos e arruamentos
- Rede ferroviária
- Rede hidrográfica
- Construções

HOTEL LISOTEL | MUNICÍPIO DE LEIRIA

PLANO DE PORMENOR DO OUTEIRO PELADO **PPOP**

PLANTA DE LOCALIZAÇÃO

3

A3 ARQUITECTOS
GABINETE DE PROJECTO LDA

Florindo Belo Marques
Iria Ibáñez Vilar
Rui Florentino

N

ESCALA 1:20000

CARTOGRAFIA
Entidade produtora: Socarto, sociedade de levantamento topo cartográficos, Lda.
Data de Edição: fevereiro de 2022
Data de voo: 30/12/2021
Completagem de Campo: 04/01/2022

Nº de homologação e entidade responsável: Proc.5085, DGT, junho 2022
Sistema de referência planimétrico: PT-TM06/ETRS 89
Sistema de referência altimétrico – Datum altimétrico – Marégrafo de Cascais
Exatidão Posicional Planimétrica - =<0,5m

Exatidão Temática =<0,7m

SETEMBRO 2022

VERSÃO PRELIMINAR