

Município de Leiria Câmara Municipal

DELIBERAÇÃO DA REUNIÃO DA CÂMARA MUNICIPAL DE 2022/10/31

Unidade Orgânica responsável pela deliberação | UNIDADE DE TOPONÍMIA E CADASTRO

Epígrafe | Afetação e desafetação ao domínio público municipal - Travessa do Alto da Cruz - União das Freguesias de Monte Real e Carvide

Proposta | Considerando que:

A União das Freguesias de Monte Real e Carvide manifestou, junto dos serviços camarários, a necessidade de deslocalização de parte do arruamento com o topónimo "Travessa do Alto da Cruz", sito em Monte Real, melhor identificado na planta cadastral que constitui o Anexo 980/22 - I da presente deliberação.

O troço que se presente deslocalizar atravessa três prédios rústicos (a saber o prédio rústico descrito na Conservatória do Registo Predial sob o n.º 4849/20201116, o prédio inscrito na matriz rústica com o n.º 1190 e o prédio inscrito na matriz rústica com o n.º 1154), não existindo construções confinantes com o mesmo.

Pretende-se que o novo troço fique a confrontar com os limites dos prédios rústicos supra identificados e outros prédios, por forma a não proceder à sua divisão material, aproveitando-se para corrigir a largura e traçado.

É do interesse municipal proceder à deslocalização do arruamento pois irá permitir uma maior mobilidade e fluidez do trânsito automóvel e uma melhoria do desenho urbano para a zona em questão, permitindo uma configuração geométrica mais linear e salvaguardar a possibilidade de acesso a um caminho público de prédios que anteriormente não o tinham.

O estudo viário proposto mereceu aprovação por parte da Divisão de Trânsito e Segurança Rodoviária (DITSR).

É pretensão da Junta da União das Freguesias de Monte Real e Carvide que a pavimentação do troço do caminho a ser deslocalizado venha a ser contemplada num próximo plano de pavimentações.

Para a execução do novo traçado, o Senhor José de Jesus de Sousa Vidal e a Senhora D.ª Maria da Conceição Armindo, apresentam uma proposta de cedência gratuita ao Município de Leiria das seguintes parcelas:

- Uma parcela de terreno com a área de 239.00 m² a desanexar do prédio sito em Monte Real, inscrito na matriz predial rústica com o n.º 1192 (Parcela E do Anexo II);
- Uma parcela de terreno com a área de 114.10 m² a desanexar do prédio sito em Monte Real, inscrito na matriz predial rústica com o n.º 1186 (Parcela D do Anexo II);
- Por sua vez, o Senhor Gonçalo Filipe Rosa Dinis, o Senhor José Pedrosa Ferreira e a Senhora D.ª Maria da Graça Rolo Santos Simões, apresentam a proposta de permuta ao Município de Leiria das seguintes parcelas, devidamente identificadas no Anexo II da presente deliberação:
 - O Senhor Gonçalo Filipe Rosa Dinis pretende permutar com município de Leiria uma parcela de terreno com a área de 108.50 m² (Parcela B do Anexo II) do prédio descrito na Conservatória do Registo Predial sob o n.º 4849/20201116, por uma parcela com 97.00 m² (Parcela G do Anexo II) integrada no troço do caminho a deslocalizar;
 - O Senhor José Pedrosa Ferreira pretende permutar com município de Leiria uma parcela de terreno com a área de 175.00 m² (Parcela C do Anexo II) inscrito na matriz predial rústica com o n.º 1190, por uma parcela com 105.00 m² (Parcela H do Anexo II) integrada no troço do caminho a deslocalizar;
 - A Senhora D.ª Maria da Graça Rolo Santos Simões pretende permutar com município de Leiria uma parcela de terreno com a área de 10.00 m² (Parcela A do Anexo II) inscrito na matriz predial rústica com o n.º 1154, por uma parcela com 20.00 m² (Parcela F do Anexo II) integrada no troço do caminho a deslocalizar.

As sobreditas parcelas mostram-se suficientes e adequadas à execução do novo traçado nas condições (de largura) pretendidas.

Torna-se ainda necessário, pretendendo efetuar a permuta, levar a efeito a desafetação do domínio público municipal do troço do caminho deslocalizado.

(2)

Nos termos do disposto na alínea q) do n.º 1 do artigo 25.º do Anexo I à Lei n.º 75/2013, de 12 de setembro, na sua redação atual, compete à Assembleia Municipal, sob proposta da Câmara Municipal deliberar sobre a afetação, desafetação de bens ao domínio público municipal.

Deliberação | A Câmara Municipal, depois de analisar o assunto e atendendo às considerações expostas **deliberou por unanimidade:**

- a) Ao abrigo da alínea ee) do n.º 1 do artigo 33.º do Anexo I à Lei n.º 75/2013 na sua redação atual, autorizar a deslocalização do troço do caminho numa área aproximada de 222 m² conforme Anexo I que integra a presente deliberação;
- b) Ao abrigo da alínea j) do n.º 1 do artigo 33.º do Anexo I à Lei n.º 75/2013 na sua redação atual, aceitar a cedência gratuita para o Município de Leiria com vista à sua integração no Domínio Público Municipal para execução do novo troço das parcelas, devidamente identificadas no Anexo II que integra a presente deliberação, com a Parcela D com a área aproximada de 114,1 m² e a Parcela E com a área aproximada de 239 m²;
- c) Propor a desafetação do troço do caminho deslocalizado numa área aproximada de 222 m² (Parcela F, G e H) constante do Anexo II que integra a presente deliberação, passando o mesmo a integrar o Domínio Privado Municipal.
- d) Remeter o assunto à Assembleia Municipal, nos termos do disposto na alínea q) do n.º 1 do artigo 25.º do Anexo I à Lei n.º 75/2013, de 12 de setembro, na sua redação atual;
- e) Solicitar à Assembleia Municipal de Leiria que a deliberação a tomar seja aprovada em minuta, para produzir efeitos imediatos, nos termos e com os fundamentos previstos nos n.ºs 3 e 4 do artigo 57.º do Anexo I à Lei n.º 75/2013, de 12 de setembro, na sua redação atual.

A presente deliberação foi aprovada em minuta.

Sandra Cristina Ferreira Almeida Reis
TÉCNICO SUPERIOR
03-11-2022

Assinatura Digital Certificada 1

Gonçalo Nuno Bertolo Gordalina Lopes
PRESIDENTE
03-11-2022

Assinatura Digital Certificada 2

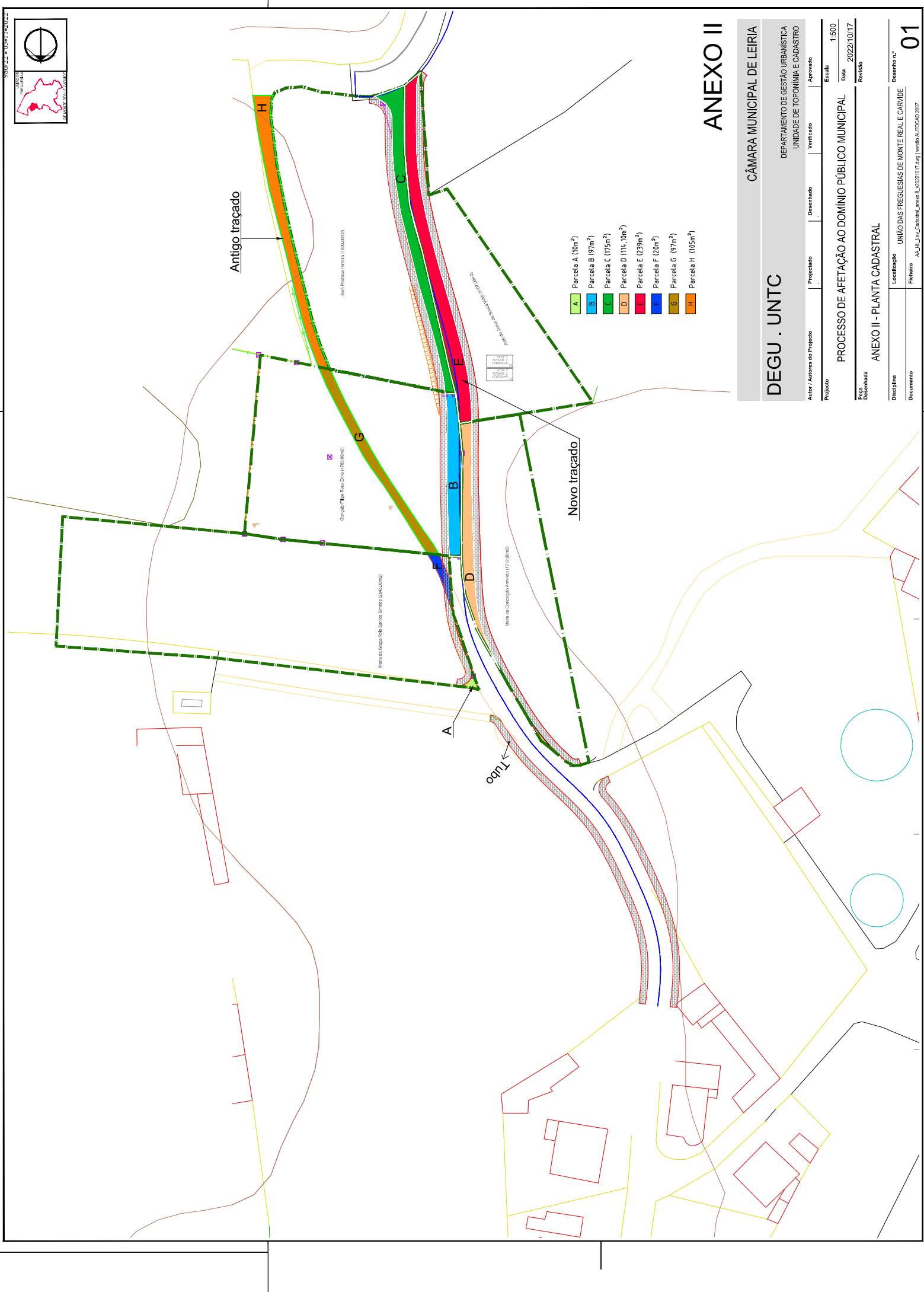

Antigo traçado

Novo traçado

Tubo

- A Parcela A (10m²)
- B Parcela B (97m²)
- C Parcela C (175m²)
- D Parcela D (114, 10m²)
- E Parcela E (239m²)
- F Parcela F (20m²)
- G Parcela G (97m²)
- H Parcela H (105m²)

ANEXO II

CÂMARA MUNICIPAL DE LEIRIA

DEGU . UNTC

DEPARTAMENTO DE GESTÃO URBANÍSTICA
UNIDADE DE TOPONÍMIA E CADASTRO

Projecto: _____ Verificado: _____ Desenhado: _____ Aprobado: _____ Escala: 1:500

Processo de Afetação ao Domínio Público Municipal

Reg. Disciplinado: _____ Data: 2022/10/17

Revisão: _____

ANEXO II - PLANTA CADASTRAL

Localização: UNIAO DAS FREGUESIAS DE MONTE REAL E CARNEIROS

Disciplina: _____ Documento: _____ Ficheiro: _____

Desenho nº: **01**

MA_L_001_Cadastreil_001_1_02021017_Angl_1resda_APTOCAD_2007

registo predial
online

Certidão Permanente

Código de acesso: GP-2146-24650-100916-004849

DESCRIÇÕES - AVERBAMENTOS - ANOTAÇÕES

RÚSTICO

SITUADO EM: Monte Real
Rua Alto da Cruz

ÁREA TOTAL: 1656 M2

ÁREA DESCOBERTA: 1656 M2

Usada a faculdade de fixação de área prevista no n.º 2, do artigo 28.º-B, do Código do Registo Predial

MATRIZ n.º: 1148

FREGUESIA: Monte Real e Carvide.

MATRIZ n.º: 1160

FREGUESIA: Monte Real e Carvide.

MATRIZ n.º: 7916

FREGUESIA: Monte Real e Carvide.

COMPOSIÇÃO E CONFRONTAÇÕES:

Terra de cultura - norte, [REDACTED]; sul, [REDACTED]; nascente, Rua do Alto da Cruz e poente, [REDACTED]

Resulta da anexação dos n.ºs. 2091, 4363 e 4660.

O(A) Conservador(a) de Registos em Substituição
Filomena do Carmo Martins Vaz

INSCRIÇÕES - AVERBAMENTOS - ANOTAÇÕES

1ª Conservatória do Registo Predial de Coimbra
AP. 2357 de 2017/03/22 13:09:12 UTC - Aquisição
Registado no Sistema em: 2020/11/20 13:09:12 UTC
ABRANGE 2 PRÉDIOS

CAUSA : Doação

SUJEITO(S) ATIVO(S):

** [REDACTED]

NIF [REDACTED]

Casado/a com [REDACTED] no regime de Comunhão de adquiridos

Morada: [REDACTED]

Localidade: Leiria

SUJEITO(S) PASSIVO(S):

** [REDACTED]

NIF [REDACTED]

INSCRIÇÕES - AVERBAMENTOS - ANOTAÇÕES

Reproduzida dos n.ºs. 4363 e 4660.

O(A) Conservador(a) de Registos em Substituição
Filomena do Carmo Martins Vaz

1ª Conservatória do Registo Predial de Coimbra
AP. 2686 de 2020/11/16 13:08:31 UTC - Aquisição
Registado no Sistema em: 2020/11/20 13:08:31 UTC

CAUSA : Doação

SUJEITO(S) ATIVO(S) :

** [REDACTED] S

NIF [REDACTED]

Casado/a com [REDACTED] no regime de Comunhão de adquiridos

Morada: [REDACTED] 15, [REDACTED] t.º

Localidade: Leiria

SUJEITO(S) PASSIVO(S) :

** [REDACTED]

NIF [REDACTED]

Reproduzida do n.º. 2091.

O(A) Conservador(a) de Registos em Substituição
Filomena do Carmo Martins Vaz

REGISTOS PENDENTES

Não existem registos pendentes.

Certidão permanente disponibilizada em 24-11-2020 e válida até 24-02-2021

DECLARAÇÃO DE PERMUTA DE TERRENO PARA DOMÍNIO PÚBLICO

MUNICIPAL

Exmo^a Sr. Presidente da Camara Municipal de Leiria,

Eu, [REDACTED], contribuinte
n.º [REDACTED] residente em [REDACTED]
[REDACTED], portador do cartão de cidadão/B. Identidade n.º
[REDACTED], válido até -/-, vem, na qualidade de proprietário do prédio
rustico, sito em Cova Redonda, "Travessa do Alto da Cruz", inscrito na matriz predial sob o
artigo n.º [REDACTED], da freguesia de M. REAL E CARUPE, Concelho de
Leiria, propor a permuta de terrenos com áreas de 175 m² por 105 m², para futura
integração na rede viária municipal.

Leiria, 10 de Agosto de 2022

O proprietário,

[REDACTED]



IDENTIFICAÇÃO DO PRÉDIO

DISTRITO: 10 - LEIRIA CONCELHO: 09 - LEIRIA FREGUESIA: 35 - UNIÃO DAS FREGUESIAS DE MONTE REAL E CARVIDE

SECÇÃO: ARTIGO MATRICIAL Nº: 1190 ARV:

TEVE ORIGEM NOS ARTIGOS

Freguesia: 100916 Tipo: R Secção: Artigo: 282 Arv/Col:

NOME/LOCALIZAÇÃO PRÉDIO

Cova Redonda

CONFRONTAÇÕES DO PRÉDIO

Norte: [redacted] outro Sul: [redacted]

Nascente: [redacted] ente: [redacted]

ELEMENTOS DO PRÉDIO

Ano de inscrição na matriz: 1960 Valor Patrimonial Inicial: €4,79

Valor Patrimonial Actual: €12,32 Determinado no ano: 1989

Área Total (ha): 0,182000

Descrição: Terreno de pinhal

TITULARES

Identificação fiscal: [redacted] Nome: [redacted]

Morada: [redacted]

Tipo de titular: Propriedade plena Parte: 1/1 Documento: OUTRO Entidade: DESCONHECIDO

Obtido via internet em 2022-08-31

O Chefe de Finanças

Fernanda Celeste Castro Silva
(deu substituição)

(Fernanda Celeste Castro dos Remédios

Silva)

DECLARAÇÃO DE CEDÊNCIA GRATUITA DE TERRENO PARA DOMÍNIO PÚBLICO

MUNICIPAL

Exmo^a Sr. Presidente da Camara Municipal de Leiria,

Eu, _____, contribuinte
n.º _____, residente em _____
_____, portador do cartão de cidadão/B. Identidade n.º
_____, válido até -/-/, vem, na qualidade de proprietário do prédio
rustico, sito em Cova Redonda, "Travessa do Alto da Cruz", inscrito na matriz predial sob o
artigo n.º _____, da freguesia de _____, Concelho de
Leiria, declarar que cedem graciosamente a área de 239,00 m², para futura integração na
rede viária municipal.

Leiria, 10 de Agosto de 2022

O proprietário,

IDENTIFICAÇÃO DO PRÉDIO

DISTRITO: 10 - LEIRIA **CONCELHO:** 09 - LEIRIA **FREGUESIA:** 35 - UNIÃO DAS FREGUESIAS DE MONTE REAL E CARVIDE

SECÇÃO: ARTIGO MATRICIAL Nº: 1192 ARV:

TEVE ORIGEM NOS ARTIGOS

Freguesia: 100916 Tipo: R Secção: Artigo: 284 Arv/Col:

NOME/LOCALIZAÇÃO PRÉDIO

Cova Redonda

CONFRONTAÇÕES DO PRÉDIO

Norte [REDACTED] Sul [REDACTED] a

Nascente [REDACTED] Poente: [REDACTED]

ELEMENTOS DO PRÉDIO

Ano de inscrição na matriz: 1960 Valor Patrimonial Inicial: €7,48

Valor Patrimonial Actual: €11,31 Determinado no ano: 1989

Área Total (ha): 0,135000

Descrição: Terreno de eucaliptos

TITULARES

Identificação fiscal: [REDACTED] Nome: [REDACTED]

Morada: [REDACTED] LEIRIA - FREGUESIA DE CARVIDE

Tipo de titular: Propriedade plena Parte: 1/1 Documento: OUTRO Entidade: DESCONHECIDO

Obtido via internet em 2022-08-31

O Chefe de Finanças

Fernanda Celeste Castro Silva
(deu substituição)

(Fernanda Celeste Castro dos Remédios

Silva)

DECLARAÇÃO DE CEDÊNCIA GRATUITA DE TERRENO PARA DOMÍNIO PÚBLICO

MUNICIPAL

Exmo^a Sr. Presidente da Camara Municipal de Leiria,

Eu, _____, contribuinte
n.º _____, residente em _____
_____, portador do cartão de cidadão/B. Identidade n.º
_____, válido até ___/___/_____, vem, na qualidade de proprietário do prédio
rustico, sito em Cova Redonda, "Travessa do Alto da Cruz", inscrito na matriz predial sob o
artigo n.º _____, da freguesia de _____, Concelho de
Leiria, declarar que cedem graciosamente a área de 114, 10 m², para futura integração na
rede viária municipal.

Leiria, 10 de Agosto de 2022

O proprietário,

IDENTIFICAÇÃO DO PRÉDIO

DISTRITO: 10 - LEIRIA **CONCELHO:** 09 - LEIRIA **FREGUESIA:** 35 - UNIÃO DAS FREGUESIAS DE MONTE REAL E CARVIDE

SECÇÃO: ARTIGO MATRICIAL Nº: 1186 ARV:

TEVE ORIGEM NOS ARTIGOS

Freguesia: 100916 Tipo: R Secção: Artigo: 280 Arv/Col:

NOME/LOCALIZAÇÃO PRÉDIO

Cova Redonda

CONFRONTAÇÕES DO PRÉDIO

Norte: Caminho Sul: [REDACTED]

Nascente: Caminho Poente: [REDACTED]

ELEMENTOS DO PRÉDIO

Ano de inscrição na matriz: 1960 Valor Patrimonial Inicial: €1,80

Valor Patrimonial Actual: €2,77 Determinado no ano: 1989

Área Total (ha): 0,132000

Descrição: Terreno de mato

TITULARES

Identificação fiscal: [REDACTED] Nome: [REDACTED] CASAL

Morada: [REDACTED]

Tipo de titular: Propriedade plena Parte: 1/1 Documento: OUTRO Entidade: DESCONHECIDO

Obtido via internet em 2022-08-17

O Chefe de Finanças

Fernanda Celeste Castro Silva
 (em substituição)

(Fernanda Celeste Castro dos Remédios
 Silva)



Cartório Notarial de Leiria
a cargo da Notária Deolinda Carvalho Saturnino Pascoal

CERTIDÃO

--- Certifico que a presente certidão está conforme o original, extraída da escritura exarada de folhas 25 verso a folhas 26 verso do livro de notas para escrituras diversas número 151-A do Segundo Cartório Notarial de Leiria, cujo acervo documental atualmente pertence a este, ocupa duas folhas (três páginas), as quais têm aposto o selo branco e estão por mim numeradas e rubricadas. -----

--- Leiria, Cartório Notarial de Deolinda Carvalho Saturnino Pascoal, 28 de Abril de 2020. -----

A Colaboradora

Vânia Sofia Lisboa Santos

(no uso da autorização conferida e registada sob o n.º 359/11, publicada em 13/01/2020,
nos termos do art. 8.º do Dec Lei n.º 26/2004 de 04/02 e do art. 3.º da Portaria n.º 55/2011 de 28/01)

Conta registada sob o n.º

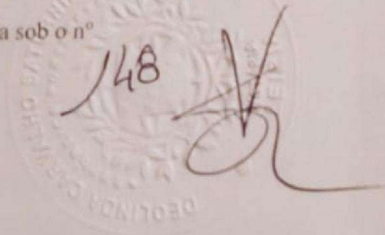



do seu conteúdo.

Teresopolis

Maria da Conceição Amadio

o Notario

João Inácio de Jesus
Carta registada no nº 2965

Imposto de selo 7.000,00

André

Que o falecido deixou como únicos herdeiros:

a) - o conjugo sobrevivente, ela sobrevivente e as filhas:
b) - [redacted] [redacted]
divorciada, natural da freguesia de Ponte Real, concelho de Seixão, residente no Rua Lima António, lote cinco, Pinheiro, Comp da Praia - Seixão;

c) - [redacted], natural da dita freguesia de Ponte Real, casada no regime de comunhão de adquiridos com [redacted] filha, residente no referido Rua Lima António, lote cinco, residência que não há quem legalmente lhes faça em quem caua das coiza a [redacted].

Adverti a sobrevivente de que incurre nos penas aplicáveis ao crime de falsas declarações perante oficial público, de obstrução, e em prejuizo do outro prator desta acusação falsa.

Suplico: certidão de óbito e certidão de casamento do autor da denuncia e duas certidões de nascimento das filhas.

Esta escritura foi lida e feita explicita

Habitacão de Herdeiros

Do dia seis de Novembro do ano dois mil e um, no Segundo Cartório Notarial de Seixá, perante mim, [redacted], respectivo Notário, causa-meu como albergante:

[redacted], viúva, natural da freguesia de [redacted], concelho de Seixá, residente na Rua Dr. José Pedro Dias Júnior, casa, Prof. de Seixá - Seixá.

Designei a identidade da albergante por conhecimento pessoal.

Declara:

que é a cabeça de casal da herança aberta por óbito de [redacted], falecido no dia vinte e nove de Junho do ano dois mil, na freguesia de Louso, concelho de Seixá, sem testamento ou qualquer outra disposição de última vontade, no estado de casado em comunhão geral de bens com a albergante, natural da freguesia de Louso, concelho de Seixá, residente que foi na Serra do Lento de Louso, Montemor, Seixá.

DECLARAÇÃO DE PERMUTA DE TERRENO PARA DOMÍNIO PÚBLICO

MUNICIPAL

Exmo^a Sr. Presidente da Camara Municipal de Leiria,

Eu, _____, contribuinte
n.º _____, residente em _____
_____, portador do cartão de cidadão/B.-Identidade n.º
_____, válido até 03/08/2031, vem, na qualidade de proprietário do prédio
rustico, sito em Cova Redonda, "Travessa do Alto da Cruz", inscrito na matriz predial sob o
artigo n.º _____, da freguesia de _____, Concelho de
Leiria, propor a permuta de terrenos com áreas de 108,50m² por 97m², para futura
integração na rede viária municipal.

Leiria, 10 de Agosto de 2022

O proprietário,

.....

IDENTIFICAÇÃO DO PRÉDIO

DISTRITO: 10 - LEIRIA **CONCELHO:** 09 - LEIRIA **FREGUESIA:** 35 - UNIÃO DAS FREGUESIAS DE MONTE REAL E CARVIDE

SECÇÃO: ARTIGO MATRICIAL Nº: 1148 ARV:

TEVE ORIGEM NOS ARTIGOS

Freguesia: 100916 Tipo: R Secção: Artigo: 252 Arv/Col:

NOME/LOCALIZAÇÃO PRÉDIO

Colmeia.

CONFRONTAÇÕES DO PRÉDIO

Norte: [REDACTED] Sul: [REDACTED]

Nascente: [REDACTED] Poente: Rua Alto da Cruz

ELEMENTOS DO PRÉDIO

Ano de inscrição na matriz: 1960 Valor Patrimonial Inicial: €1,80

Valor Patrimonial Actual: €390,00 Determinado no ano: 2020

Área Total (ha): 0,063600

Descrição: Culturas arvenses

TITULARES

Identificação fiscal: [REDACTED] Nome: [REDACTED]

Morada: [REDACTED] RUA ROMANA

Tipo de titular: Propriedade plena Parte: 1/1 Documento: OUTRO Entidade: PRADM 634/20

OBSERVAÇÕES

PRAdm 634/20

Obtido via internet em 2022-08-31

O Chefe de Finanças

Fernanda Celeste Castro Silva
(deu substituição)

(Fernanda Celeste Castro dos Remédios
Silva)



IDENTIFICAÇÃO DO PRÉDIO

DISTRITO: 10 - LEIRIA CONCELHO: 09 - LEIRIA FREGUESIA: 35 - UNIÃO DAS FREGUESIAS DE MONTE REAL E CARVIDE

SECÇÃO: ARTIGO MATRICIAL Nº: 1160 ARV:

TEVE ORIGEM NOS ARTIGOS

Freguesia: 100916 Tipo: R Secção: Artigo: 258 Arv/Col:

NOME/LOCALIZAÇÃO PRÉDIO

Cova Redonda

CONFRONTAÇÕES DO PRÉDIO

Norte: [REDACTED] Sul: [REDACTED] a

Nascente: [REDACTED] Poente: [REDACTED] s

ELEMENTOS DO PRÉDIO

Ano de inscrição na matriz: 1960 Valor Patrimonial Inicial: €1,10

Valor Patrimonial Actual: €240,00 Determinado no ano: 2020

Área Total (ha): 0,040000

Descrição: Culturas arvenses e mato

TITULARES

Identificação fiscal: [REDACTED] Nome: [REDACTED] S

Morada: [REDACTED] 45-40 DT9 05

Tipo de titular: Propriedade plena Parte: 1/1 Documento: OUTRO Entidade: PRADM 629/20 E 637/20

OBSERVAÇÕES

PRAdm 637/2020.

Obtido via internet em 2022-08-31

O Chefe de Finanças

Fernanda Celeste Castro Silva
(em substituição)

(Fernanda Celeste Castro dos Remédios
Silva)



IDENTIFICAÇÃO DO PRÉDIO

DISTRITO: 10 - LEIRIA **CONCELHO:** 09 - LEIRIA **FREGUESIA:** 35 - UNIÃO DAS FREGUESIAS DE MONTE REAL E CARVIDE

SECÇÃO: ARTIGO MATRICIAL Nº: 7916 ARV:

TEVE ORIGEM NOS ARTIGOS

Freguesia: 100916 **Tipo:** R **Secção:** **Artigo:** 3930 **Arv/Col:**

NOME/LOCALIZAÇÃO PRÉDIO

Cova Redonda

CONFRONTAÇÕES DO PRÉDIO

Norte: [REDACTED] **Sul:** [REDACTED]

Nascente: [REDACTED] **Poente:** [REDACTED]

ELEMENTOS DO PRÉDIO

Ano de inscrição na matriz: 1960 **Valor Patrimonial Inicial:** €6,78

Valor Patrimonial Actual: €380,00 **Determinado no ano:** 2020

Área Total (ha): 0,062000

Descrição: Culturas arvenses com mato

TITULARES

Identificação fiscal: [REDACTED] **Nome:** [REDACTED]

Morada: [REDACTED] LEIRIA, 2410-451 LEIRIA

Tipo de titular: Propriedade plena **Parte:** 1/1 **Documento:** OUTRO **Entidade:** PRADM 636/20

OBSERVAÇÕES

PRAdm 628/20 e 636/20

Obtido via internet em 2022-08-31

O Chefe de Finanças

*Fernanda Celeste Castro Silva
(em substituição)*

(Fernanda Celeste Castro dos Remédios
Silva)

DECLARAÇÃO DE PERMUTA DE TERRENO PARA DOMINIO PÚBLICO

MUNICIPAL

Exmo^a Sr. Presidente da Camara Municipal de Leiria,

Eu, _____ contribuinte
n.º _____, residente em _____
_____, portador do cartão de cidadão/B. Identidade n.º
_____, válido até ___/___/___, vem, na qualidade de proprietário do prédio
rustico, sito em Cova Redonda, "Travessa do Alto da Cruz", inscrito na matriz predial sob o
artigo n.º _____, da freguesia de _____, Concelho de
Leiria, propor a permuta de terrenos com áreas de 10 m² por 20 m², para futura
integração na rede viária municipal.

Leiria, 10 de Agosto de 2022

O proprietário,



IDENTIFICAÇÃO DO PRÉDIO

DISTRITO: 10 - LEIRIA CONCELHO: 09 - LEIRIA FREGUESIA: 35 - UNIÃO DAS FREGUESIAS DE MONTE REAL E CARVIDE

SECÇÃO: ARTIGO MATRICIAL Nº: 1154 ARV:

TEVE ORIGEM NOS ARTIGOS

Freguesia: 100916 Tipo: R Secção: Artigo: 255 Arv/Col:

NOME/LOCALIZAÇÃO PRÉDIO

Colmeia

CONFRONTAÇÕES DO PRÉDIO

Norte: [REDACTED] Sul: [REDACTED]

Nascente: [REDACTED] Poente: Caminho

ELEMENTOS DO PRÉDIO

Ano de inscrição na matriz: 1960 Valor Patrimonial Inicial: €1,40

Valor Patrimonial Actual: €16,84 Determinado no ano: 1989

Área Total (ha): 0,274000

Descrição: Terreno de eucaliptos, mato e pinhal

TITULARES

Identificação fiscal: [REDACTED] Nome: [REDACTED] BRAGA ROLO DOS SANTOS SIMÕES

Morada: [REDACTED]

Tipo de titular: Propriedade plena Parte: 1/1 Documento: ESCRITURA PUBLICA Entidade: 600001466

Obtido via internet em 2022-08-31

O Chefe de Finanças

Fernanda Castro Silva
(deu substituição)

(Fernanda Celeste Castro dos Remédios

Silva)

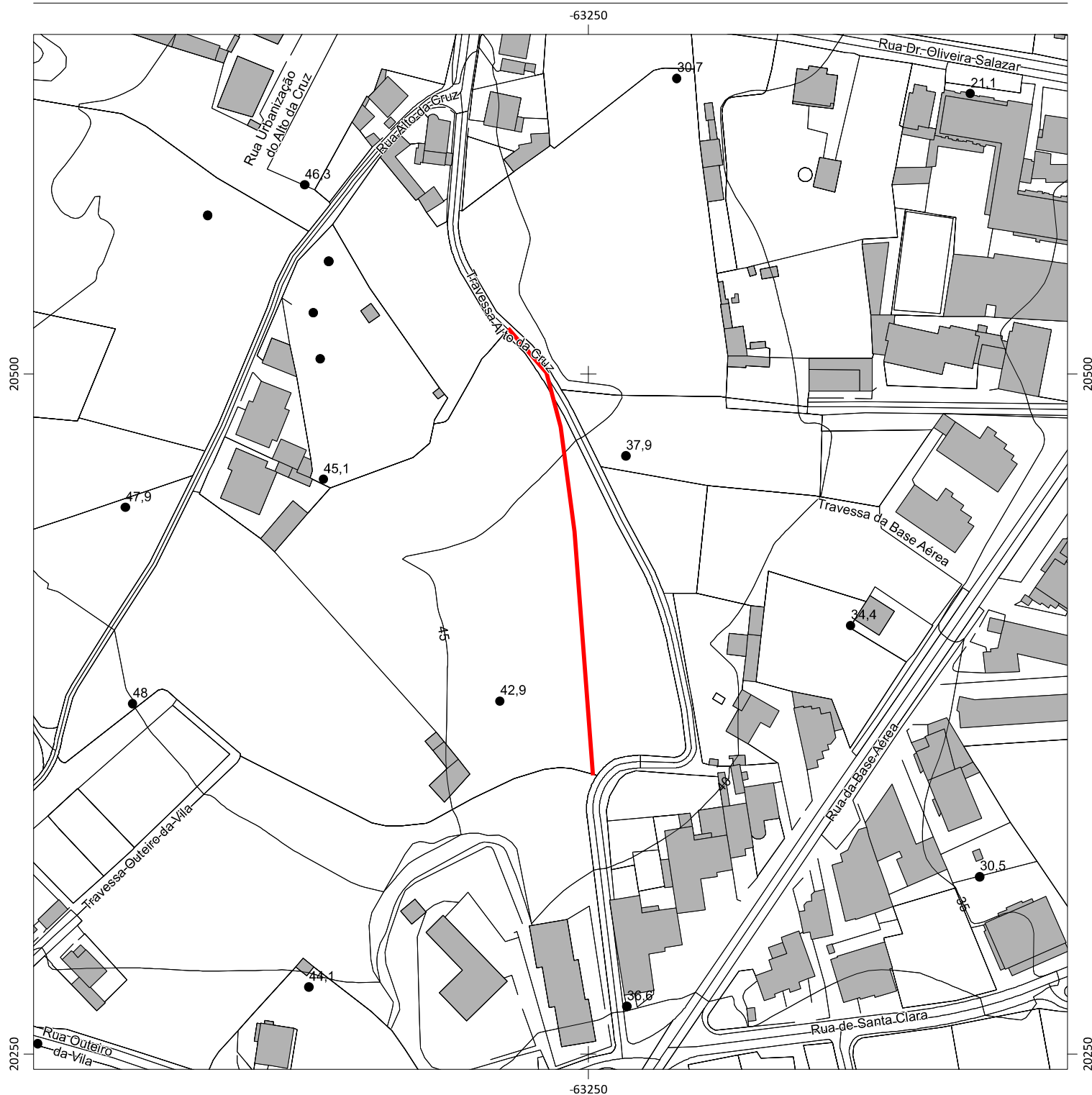
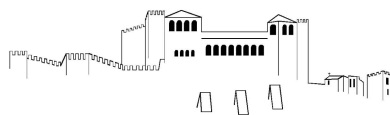

Escala: 1:2 000

Data: 20/09/2022

0 40 Metros

Requerente: União das Freguesias de Monte Real e Carvide

Local da obra: Monte Real

Freguesia: União das freguesias de Monte Real e Carvide

Guia nº:

Observações: