



NPK
ARQUITECTOS PAISAGISTAS ASSOCIADOS

Parque Verde de Leiria

Alteração ao Projeto de Execução

Integração de novos equipamentos e de acessos pedonais

Fevereiro 2025



Plano Geral

A proposta assenta no aproveitamento da margem direita do rio Lena para a implantação de diversas infraestruturas desportivas e juvenis.

A proposta defende a continuidade do sistema rio, de sul para norte, mantendo livres as clareiras centrais, localizando os novos equipamentos na periferia do parque junto dos percursos pedonais existentes.

Permite-se assim que o sistema natural continue a desenvolver-se e que a várzea continue ampla, polifuncional e alagável.

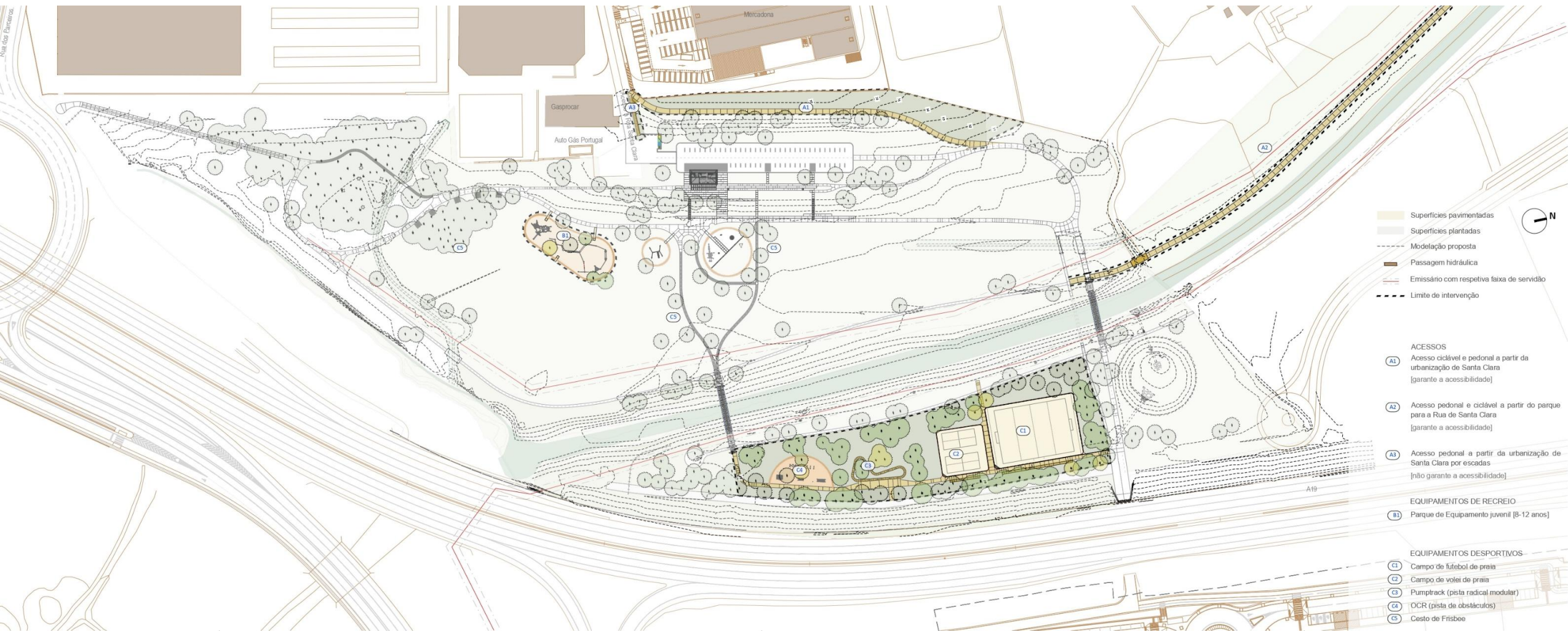

Perfis transversais – Crt 01

Os novos percursos pedonais e cicláveis, vão estar integrados na modelação existente, garantindo o mínimo de alterações na altimetria do parque.

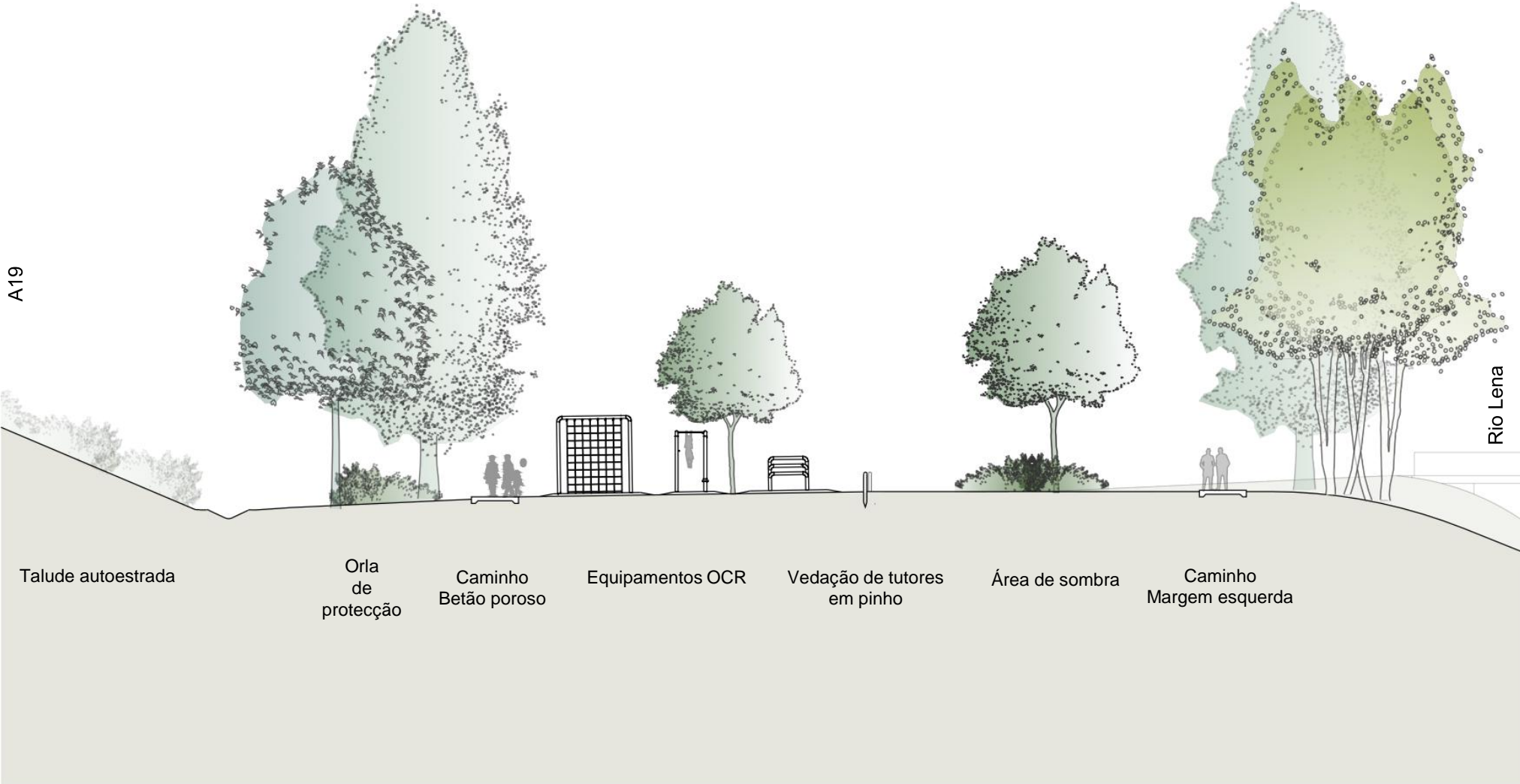
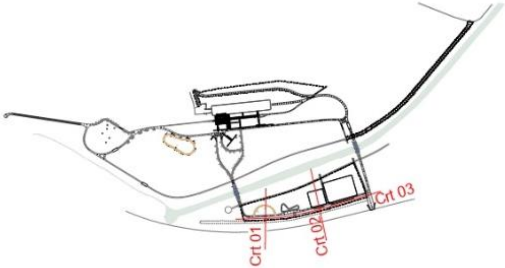

Perfis transversais – Crt 02

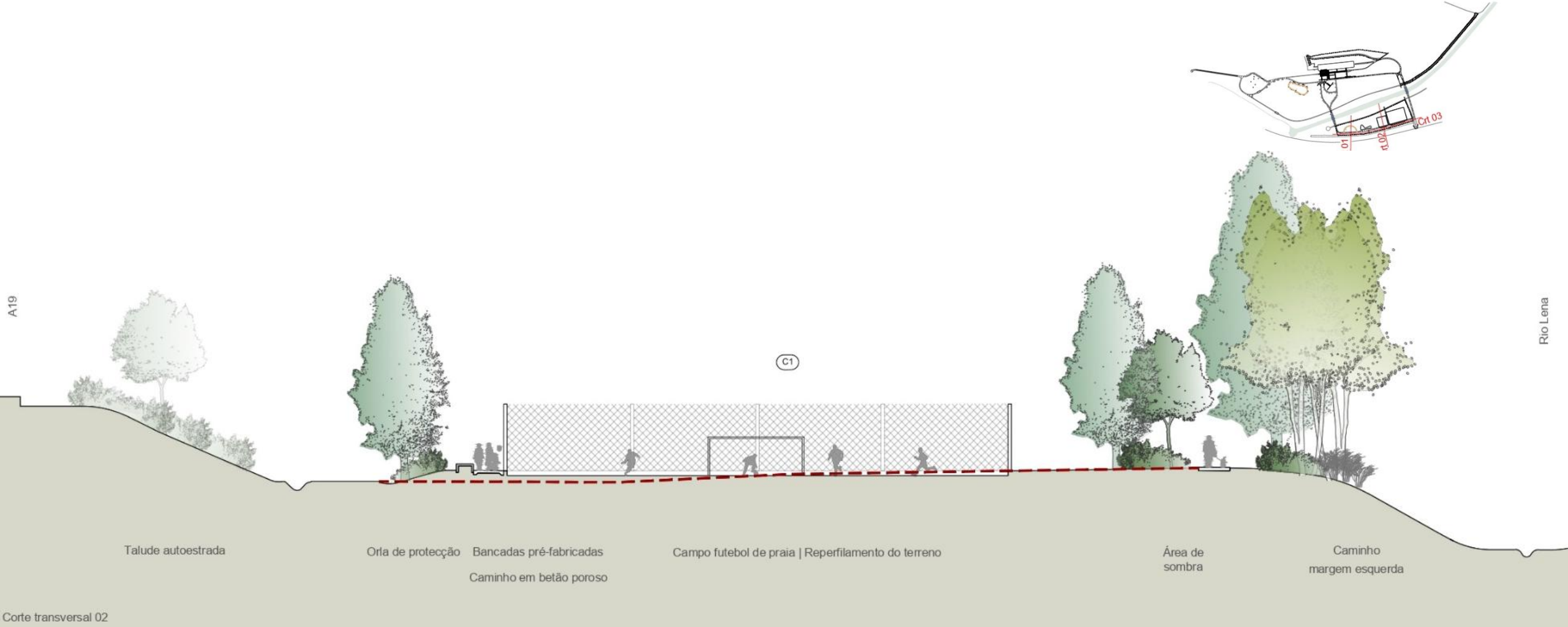



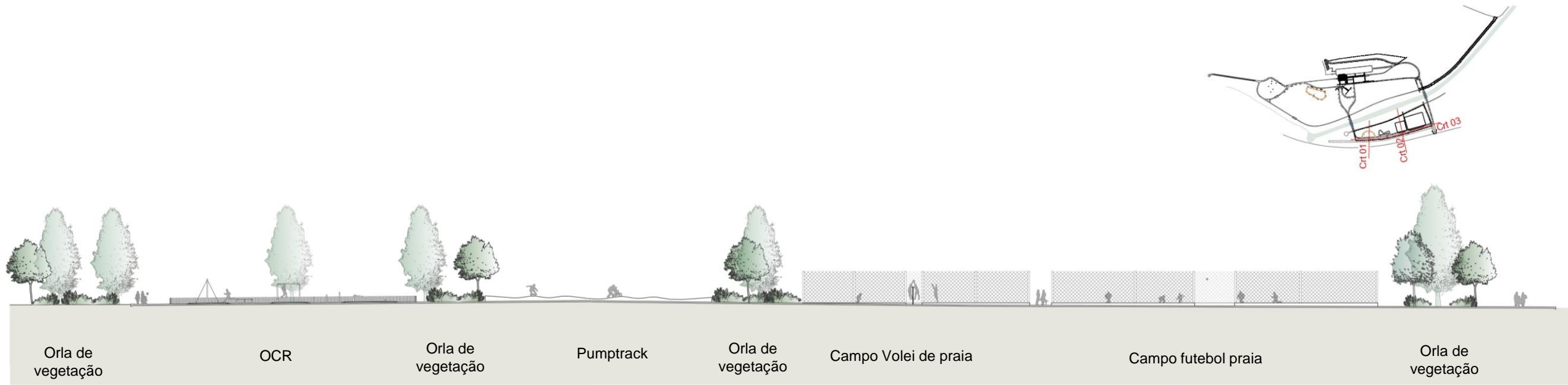



Perfis transversais – Crt 03

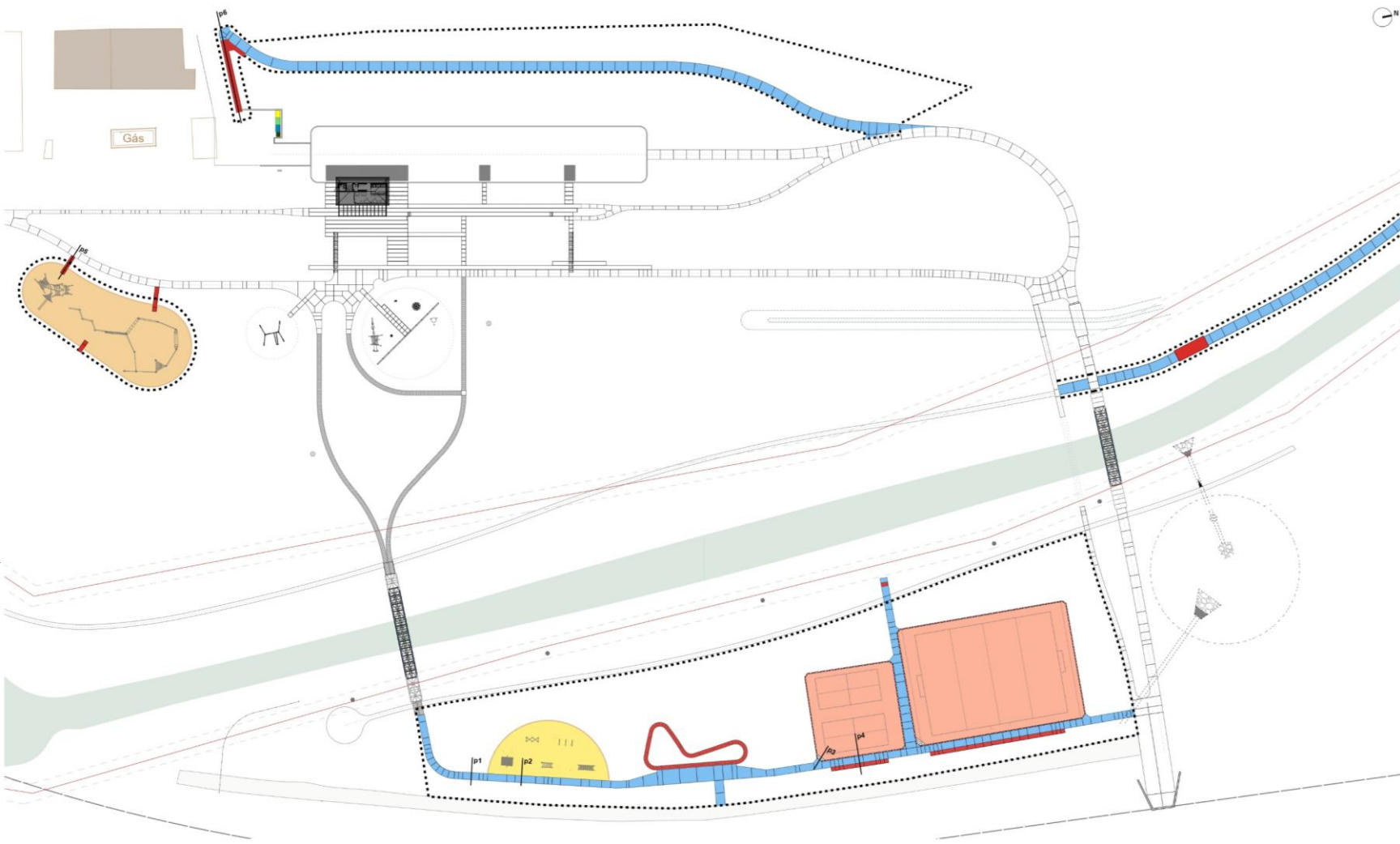

Pavimentos

Os novos caminhos que vão integrar o parque vão ter a mesma linguagem formal, assegurando uma continuidade entre os dois projetos.



-  Betão poroso
-  Betão pré-fabricado
-  Areão
-  Areia
-  Sarrisca

Vegetação

A estratégia para a vegetação incorpora os mesmos princípios utilizados no projeto de execução do Parque Verde de Leiria.

Optar pela dominância de elencos de vegetação regionais que nos dão melhores garantias de adaptabilidade às condições edafoclimáticas e de serem mais autónomos da intervenção humana, nomeadamente no que respeita ao gasto de água de rega

A distribuição da vegetação proposta, encontra-se maioritariamente, localizada na margem direita do rio Lena, de modo a minimizar os impactes visuais e de poluição da A19.

A estratégia é a de insistir nos elencos autóctones, porque são os que apresentam a maior resiliência e estiveram durante muitas décadas em regressão, sendo necessário ampliar agora o seu peso no território.

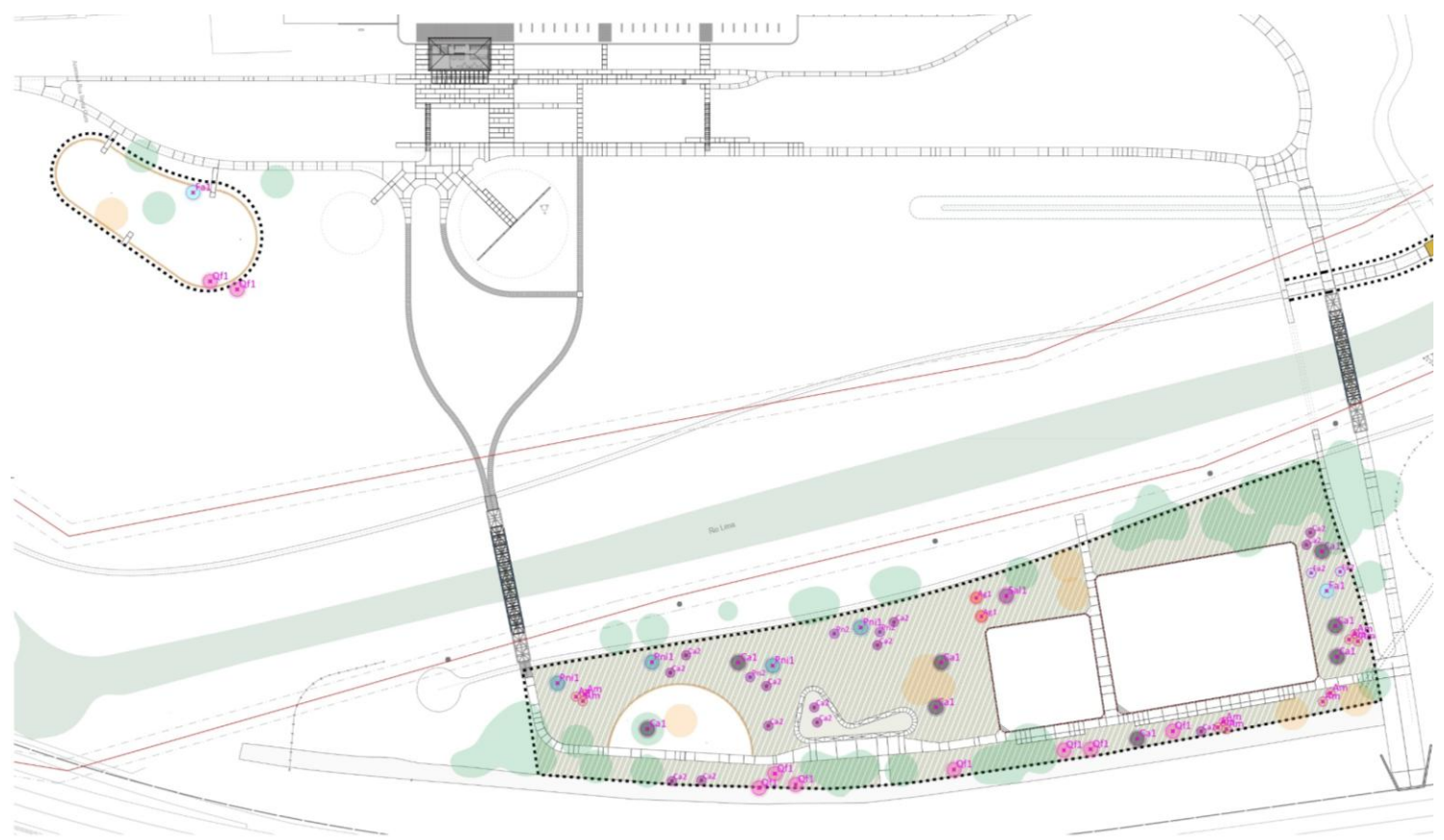

Vegetação

Árvores



Celtis australis | Lódão



Acer monspessulanum | Zêlha



Fraxinus angustifolia | Freixo



Alnus glutinosa | Amieiro



Salix alba | Salgueiro-branco



Quercus faginea | Carvalho crequinho



Populus nigra | Choupo-negro

Arbustos



Myrtus communis | Murta



Sambucus nigra | sabugueiro



Tamarix africana | Tamargueira



Viburnum tinus | Folhado



Laurus nobilis | Loureiro



Phillyrea latifolia | Aderno



Pistacia lentiscus | Aroeira



Crataegus monogyna | Pilriteiro



Arbutus unedo | Medronheiro

Equipamentos desportivos e juvenis

Na margem direita vão surgir diversos equipamentos desportivos de uso coletivo e individual.

Perto da passagem da A19, é proposto : **um campo de futebol de praia e dois campos de vólei de praia**, seguido de uma **pumptrack** e um **circuito de OCR** (pista de obstáculos para adultos).

Todos estes equipamentos vão estar ligados entre si por um percurso pedonal em betão poroso na base do talude da A19.



OCR (pista de obstáculos)

Pumptrack

Campos de vólei praia

Campo de futebol de praia

Equipamentos desportivos - OCR



Equipamentos desportivos - Pumprack e Frisbee



Equipamento de recreio infantil

É proposto uma nova área de recreio infantil, complementado a oferta que hoje existe no parque.

O equipamento infantil proposto será destinado a uma faixa etária de 8-10/12 anos, com elementos de trepar e com algum nível de risco, de modo a ser atrativo e desafiante para as crianças compreendidas nestas idades. Este equipamento vai-se destacar pela sua dimensão, valor lúdico e diferença.

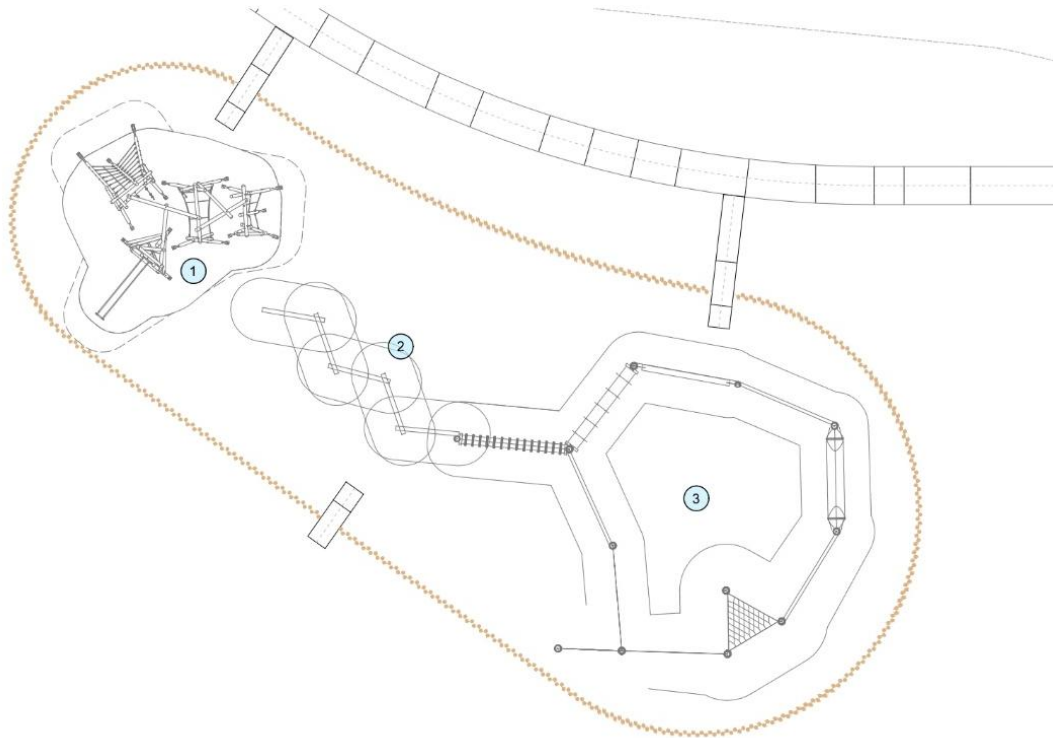

Valor da Estimativa de custo da empreitada

Capítulo	Designação trabalho	Total
I.	Arquitetura Paisagista	152 084,09 €
II.	Infraestruturas elétrica	15 685,02 €
III.	Drenagem	3 352,50 €
IV.	Equipamentos	211 689, 97 €
V.	Trabalhos complementares	17 073,52 €
Valor Total da Empreitada		399 885,10 €