



Município de Leiria  
Câmara Municipal

**DELIBERAÇÃO DA REUNIÃO DA CÂMARA MUNICIPAL DE 2023/10/17**

**Unidade Orgânica responsável pela deliberação | GABINETE DE APOIO PRESIDENCIA**

**Epígrafe |** Parecer sobre a proposta de criação da freguesia dos Pousos por desagregação de freguesias da União das Freguesias de Leiria, Pousos, Barreira e Cortes

**Proposta |** Pelo Senhor Presidente da Câmara Municipal foi apresentada a “Proposta de criação da Freguesia de Pousos por desagregação da União das Freguesias de Leiria, Pousos, Barreira e Cortes” e o pedido de parecer da Assembleia Municipal de Leiria a que se refere a alínea b) do n.º 1 do artigo 3.º da Lei n.º 39/2021, de 24 de junho, que define o regime jurídico de criação, modificação e extinção de freguesias e revoga a Lei n.º 11-A/2013, de 28 de janeiro, sobre a criação da Freguesia de Pousos por desagregação da União das Freguesias de Leiria, Pousos, Barreira e Cortes.

**Deliberação |** A Câmara Municipal, depois de analisar a “Proposta de criação da Freguesia de Pousos por desagregação da União das Freguesias de Leiria, Pousos, Barreira e Cortes”, que passa a constar do Anexo à presente deliberação, nos termos do disposto no n.º 4 do artigo 12.º da Lei n.º 39/2021, de 24 de junho, **deliberou por unanimidade**, emitir o seguinte parecer:

**“PARECER**

**Considerando que:**

A Lei n.º 39/2021, de 24 de junho, que define o regime jurídico de criação, modificação e extinção de freguesias e revoga a Lei n.º 11-A/2013, de 28 de janeiro, que procede à reorganização administrativa do território das freguesias, prevê, na alínea b) do n.º 1 do seu artigo 3.º, a criação de freguesias pela desagregação de uma freguesia em duas ou mais novas freguesias;

Elaborada a Proposta de criação da Freguesia de Pousos por desagregação da União das Freguesias de Leiria, Pousos, Barreira e Cortes, foi a mesma remetida, em 7 de setembro de 2023, ao Senhor Presidente da Assembleia de Freguesia da União das Freguesias de Leiria, Pousos, Barreira e Cortes;

Em 28 de setembro de 2023, a Junta de Freguesia da União das Freguesias de Leiria, Pousos, Barreira e Cortes, após análise da Proposta de criação da Freguesia de Pousos por desagregação daquela União de Freguesias, deliberou não se opor à criação da Freguesia de Pousos, nos termos e com os fundamentos constantes da própria deliberação;

A Assembleia de Freguesia da União das Freguesias de Leiria, Pousos, Barreira e Cortes, em sua sessão extraordinária de 11 de outubro de 2023, deliberou aprovar por maioria, com dezassete votos a favor, um voto contra e uma abstenção, a Proposta de criação da Freguesia de Pousos por desagregação da União das Freguesias de Leiria, Pousos, Barreira e Cortes, ao abrigo do preceituado na alínea b) do n.º 1 do artigo 3.º da Lei n.º 39/2021, de 24 de junho.

**Assim, atenta a vontade das populações de Leiria, Pousos, Barreira e Cortes, expressa através dos seus órgãos autárquicos, a Câmara Municipal de Leiria emite parecer favorável à Proposta de criação da Freguesia de Pousos por desagregação da União das Freguesias de Leiria, Pousos, Barreira e Cortes.”**

*A presente deliberação foi aprovada em minuta.*

# PROPOSTA DE CRIAÇÃO DE FREGUESIA POR DESAGREGAÇÃO DE FREGUESIAS

*pela aplicação da alínea b) nº 1 do artº 3º da lei  
nº39/2021, de 24 de junho.*

## Freguesia de Pousos



Pousos,  
Setembro de 2023

*Esta página foi deixada propositadamente em branco.*

# PROPOSTA DE CRIAÇÃO DE FREGUESIA POR DESAGREGAÇÃO DE FREGUESIAS

*pela aplicação da alínea b) nº 1 do artº 3º da lei  
nº39/2021, de 24 de junho.*

## Freguesia de Pousos



Pousos,  
Setembro de 2023

**PROPOSTA DE CRIAÇÃO DE FREGUESIA POR DESAGREGAÇÃO DE FREGUESIAS**

*pela aplicação da alínea b) n.º 1 do art.º 3.º da lei n.º 39/2021, de 24 de junho.*

---

*Esta página foi deixada propositadamente em branco.*

## PROPOSTA DE CRIAÇÃO DE FREGUESIA POR DESAGREGAÇÃO DE FREGUESIAS

*pela aplicação da alínea b) n.º 1 do art.º 3.º da lei n.º 39/2021, de 24 de junho.*

### Índice

1	Enquadramento da Proposta.....	5
2	Identidade Histórica, Cultural e Social da Freguesia de Pousos .....	7
2.1	A importância das Instituições Pousenses na preservação dessa Identidade.....	7
2.2	A relevância do sentimento de pertença nos habitantes .....	7
3	Sustentabilidade da Freguesia de Pousos .....	8
3.1	A importância da Charneca do Bailadouro para a geração de receitas próprias .....	8
3.2	Breve análise entre as receitas provenientes do Fundo de Financiamento de Freguesias (FFF) e as receitas próprias provenientes de imóveis. ....	9
4	Comparação populacional da Freguesias de Pousos .....	12
4.1	Fundamento:.....	12
4.2	Documentos relevantes para a apreciação da Proposta .....	14
5	Proposta de criação da Freguesia de Pousos, por desagregação da União das Freguesias de Leiria, Pousos, Barreira e Cortes.....	15
5.1	Denominação.....	15
5.2	Delimitação territorial, lugares e sede .....	15
5.3	Modelo de criação de Freguesia.....	15
5.4	Evidência do cumprimento dos critérios previstos nos artigos 5.º a 8.º .....	16
5.4.1	Prestação de serviços à população.....	16
5.4.2	Eficácia e eficiência da gestão pública .....	20
5.4.3	População e território .....	21
5.4.4	História e identidade cultural.....	21
5.4.5	Brasão da Freguesia de Pousos.....	25
5.5	Documentos relevantes para a apreciação da Proposta .....	25
6	Avaliação do cumprimento dos Requisitos Legais para o Restante Território da União das Freguesias de Leiria, Pousos, Barreira e Cortes (UFPBC).....	27
6.1	Denominação.....	27
6.2	Delimitação territorial, lugares e sede .....	27
6.3	Modelo de criação de Freguesia.....	27
6.4	Evidência do cumprimento dos critérios previstos nos artigos 5.º a 8.º .....	28
6.4.1	Prestação de serviços à população.....	28
6.4.2	Eficácia e eficiência da gestão pública .....	41
6.4.3	População e território .....	41
6.4.4	História e identidade cultural.....	42

**PROPOSTA DE CRIAÇÃO DE FREGUESIA POR DESAGREGAÇÃO DE FREGUESIAS**

*pela aplicação da alínea b) n.º 1 do art.º 3.º da lei n.º39/2021, de 24 de junho.*

---

6.4.5	Brasão da União das Freguesias de Leiria, Barreira e Cortes.....	53
6.5	Documentos relevantes para a apreciação da Proposta .....	55
7	Vontade política da população da União das Freguesias .....	57
8	Anexos.....	59
	Índice de Anexos .....	59

## PROPOSTA DE CRIAÇÃO DE FREGUESIA POR DESAGREGAÇÃO DE FREGUESIAS

*pela aplicação da alínea b) n.º 1 do art.º 3.º da lei n.º 39/2021, de 24 de junho.*

---

### **1 Enquadramento da Proposta**

A presente Proposta tem como objetivo a criação da Freguesia de Pousos, por desagregação da União das Freguesias de Leiria, Pousos, Barreira e Cortes, pela aplicação da alínea b) n.º 1 do art.º 3.º da lei n.º 39/2021, de 24 de junho.

Pretende a presente Proposta demonstrar que se encontram integralmente verificados os pressupostos de que aquele diploma legal faz depender para a criação de Freguesias.

Com a aprovação da presente Proposta pela Assembleia de Freguesia da União das Freguesias de Leiria, Pousos, Barreira e Cortes, e consequente aprovação pela Assembleia Municipal de Leiria e pela Assembleia da República esperam os/as proponentes (alínea a do n.º 1 do artigo 10.º da lei n.º 39/2021, de 24 de junho) a concretização da criação da Freguesia de Pousos pela desagregação da União de Freguesias de Leiria, Pousos, Barreira e Cortes (UFLPBC).

Em termos práticos esta criação, não é mais do que, a reposição da Freguesia de Pousos como existia antes de 2013.

**PROPOSTA DE CRIAÇÃO DE FREGUESIA POR DESAGREGAÇÃO DE FREGUESIAS**

*pela aplicação da alínea b) n.º 1 do art.º 3.º da lei n.º 39/2021, de 24 de junho.*

---

*Esta página foi deixada propositadamente em branco.*

## PROPOSTA DE CRIAÇÃO DE FREGUESIA POR DESAGREGAÇÃO DE FREGUESIAS

*pela aplicação da alínea b) n.º 1 do art.º 3.º da lei n.º 39/2021, de 24 de junho.*

---

## 2 Identidade Histórica, Cultural e Social da Freguesia de Pousos

### 2.1 A importância das Instituições Pousenses na preservação dessa Identidade

A 12 de janeiro de 1714 foi assinada a “Provisão Criadora”, data oficial da fundação da Paróquia dos Pousos; uma das mais populosas do concelho e bispado de Leiria com 1212 habitantes.

A grande Reforma de Passos Manuel, operada pelo Decreto de 6 de novembro de 1836, que realizou a mais importante reforma de sempre da divisão administrativa do território do Continente de Portugal, criou oficialmente a Freguesia de Pousos, uma das 20 do Concelho de Leiria à época.

No entanto, o primeiro registo em ata da Junta da *Parochia* (Freguesia) de Pousos é de 2 de outubro de 1853.

Historicamente a Paróquia e a Freguesia de Pousos sempre tiveram a mesma identidade. Atualmente a Paróquia com todos os movimentos a ela associados, pode ser considerada como uma das entidades que mantém a identidade da comunidade pousense, nomeadamente o Apostolado da oração; a Catequese Paroquial que agrega dezenas de catequistas e centenas de catequizandos, anualmente celebram várias cerimónias religiosas; o Centro Social e Paroquial dos Pousos que acolhe as crianças e os idosos da Paróquia; a realização da Festa do Senhor dos Aflitos organizada anualmente pelos festeiros pousenses que completam 50 anos e ainda o agrupamento de escuteiros de Pousos, que são disso exemplo.

As pré-escolas e as escolas do 1º ciclo dos Pousos, Vidigal, Andrinós, Touria, Campo Amarelo e Paulo VI, frequentadas pelas crianças da ex-Freguesia de Pousos são elas também o garante dessa identidade.

A Sociedade Artística Musical Pousense (SAMP) fundada em 1873, tem nos seus filarmónicos uma identidade cultural com 150 anos que tem percorrido o Concelho e o país divulgando o gosto e o sentir da arte musical que sempre foi apanágio dos pousenses.

### 2.2 A relevância do sentimento de pertença nos habitantes

Com a criação da Freguesia de Pousos vai permitir que o sentimento de pertença dos seus habitantes volte a emergir, e assim conseguir transmiti-lo, em especial às gerações mais jovens, fazendo permanecer no tempo a história da Freguesia, assim como as características culturais e sociais que

## PROPOSTA DE CRIAÇÃO DE FREGUESIA POR DESAGREGAÇÃO DE FREGUESIAS

*pela aplicação da alínea b) n.º 1 do art.º 3.º da lei n.º 39/2021, de 24 de junho.*

---

patenteiem a sua individualidade específica. Simultaneamente as suas tradições, festividades e símbolos identitários são preservados.

Transcrevemos aqui testemunhos de alguns pousenses:

*“Eu Nasci nos Pousos, Cresci nos Pousos, Casei nos Pousos; quero voltar a pertencer à Freguesia dos Pousos.”*

*“Para mim os Pousos é Casa, é Abrigo, não importa onde estarei, onde viverei, onde viajarei, sei que terei os Pousos com todo o amor e carinho e sei que pertencerei sempre aos Pousos.”*

*“Os Pousos foi a terra que me viu nascer, a terra que cresceu comigo e a terra que eu quero que continue a crescer.”*

### 3 Sustentabilidade da Freguesia de Pousos

#### 3.1 A importância da Charneca do Bailadouro para a geração de receitas próprias

Na freguesia dos Pousos no século XIX, existia muito terreno baldio e/ou de uso público, os baldios do povo – que eram usados para múltiplas atividades: cultivo agrícola ou pastoreio, recolha de madeira ou de pedra para edificações, matos para combustível ou para a fertilização das terras, produção de mel, extração de areia ou de água, entre outras opções.

No seguimento da Constituição Liberal de 1833, o Código Civil de 1867 integra os baldios na propriedade dos municípios e das freguesias. Nos Pousos a Junta da Freguesia, fica com a sua administração.

As Matas do Bailadouro e Azabucho, foram submetidas ao regime florestal e cedidas às Matas Nacionais, por Decreto de 3 de outubro de 1903. Os povos usufruem do direito aos matos, braças secas e a quarta parte da toragem de futuros cortes dos pinheiros.

Nos anos 50 as receitas provenientes do corte dos pinheiros da Charneca do Bailadouro, na sua quarta parte das toragens, serviram para o desenvolvimento da Freguesia, de que é exemplo a distribuição de água canalizada aos Pousos, com a construção do Fontanário Público.

## PROPOSTA DE CRIAÇÃO DE FREGUESIA POR DESAGREGAÇÃO DE FREGUESIAS

*pela aplicação da alínea b) n.º 1 do art.º 3.º da lei n.º 39/2021, de 24 de junho.*

---

Pelo Decreto-Lei n.º 4/81 de 7 de janeiro são excluídas do regime florestal, a totalidade das Matas do Bailadouro e Azabuco, respetivamente com as áreas de 24,65 ha e 20,05 ha, revertendo a sua posse a favor da Junta de Freguesia de Pousos, a fim de nelas instalar uma zona industrial, habitacional e social.

Após a reversão, a favor da Junta de Freguesia de Pousos, da posse das Matas do Bailadouro e Azabuco, foi feito o loteamento e urbanização da Charneca do Bailadouro com três zonas, Industrial, Desportiva e Habitacional.

Em 1981 a Junta de Freguesia decidiu “guardar uma zona, entre a fábrica de vidros e a primeira rua, para o executivo construir pavilhões, para arrendamento com fins industriais, que pertenceriam sempre à Junta”. A construção dos barracões na Zona Industrial iniciou-se em 1988.

Foram sendo vendidos os lotes nas várias zonas e executadas as infraestruturas com os arruamentos, distribuição de eletricidade, abastecimento de água e saneamento básico.

Com as receitas provenientes da urbanização foram executadas várias obras e melhoramentos onde se destaca: no final do século XX a construção e eletrificação do campo de futebol de 11 e do polidesportivo e a Construção do Jardim de Infância nos Pousos; no século XXI destaca-se a construção do edifício sede da Junta de Freguesia e a Construção do Centro de Saúde dos Pousos.

No ano de 2022; a agora ex-freguesia do Pousos teve de receitas próprias, referentes a rendimento de imóveis o valor de 237.865,82€ (ANEXO A.1.).

### **3.2 Breve análise entre as receitas provenientes do Fundo de Financiamento de Freguesias (FFF) e as receitas próprias provenientes de imóveis.**

A Freguesia de Pousos (a criar) necessita de cumprir requisito – *eficácia e eficiência da gestão pública*, referido no n.º 2 do artigo 6.º da lei n.º 39/2021, de 24 de junho, devendo ter uma participação mínima de a 30% do FFF, da freguesia que lha dá origem.

O do FFF valor atribuído á UFLPBC, são calculados de acordo com o n.º 1 do artigo 38.º da lei 73/2013. (valor base).

O n.º 8 do referido artigo estabelece que ao valor base é somado um excedente por todas as freguesias de baixa densidade, que é o caso presente. A esta soma chamamos valor total.

## PROPOSTA DE CRIAÇÃO DE FREGUESIA POR DESAGREGAÇÃO DE FREGUESIAS

pela aplicação da alínea b) n.º 1 do art.º 3.º da lei n.º 39/2021, de 24 de junho.

Fundo de Financiamento das Freguesias (FFF) 2023		
UFLPBC		
Valor base	369 579,00 €	95%
Excedente	18 194,00 €	5%
Valor total	387 773,00 €	100%

Tabela 1 – Fundo Financiamento das Freguesias

Conforme explicado no relatório de viabilidade financeira, anexo à presente proposta (**ANEXO B.1.**), a Freguesia de Pousos (a criar) cumpre com o referido requisito do n.º 2 do artigo 6.º da lei n.º 39/2021, de 24 de junho, com um valor superior a 30% do FFF, com uma participação de 36% do FFF, da freguesia que lhe dá origem, cumprindo assim o requisito necessário – *eficácia e eficiência da gestão pública*.

Fundo de Financiamento das Freguesias (FFF) 2023				
	UFLPBC		Pousos	
Valor base	369 579,00 €	95%		
Excedente	18 194,00 €	5%		
Valor total	387 773,00 €	100%	138 672,86 €	36%

Tabela 2 – Percentagem atribuída aos Pousos do Fundo Financiamento das Freguesias

No ano de 2022 a UFLPBC obteve um valor de receitas próprias num total 276.177,75€, sendo que o valor das receitas próprias provenientes de imóveis localizados no território da Freguesia de Pousos (a criar) adquire um valor de 262.299,83€; (**ANEXO A.1.**), o que revela que a Freguesia de Pousos (a criar) obtém 95% do valor total.

FFF -2023			Receitas próprias - 2022	
UFLPBC	387 773,00 €	100%	276 177,75 €	100%
Pousos	138 672,86 €	36%	262 299,83 €	95%

Tabela 3 – Fundo Financiamento de Freguesias e Receitas Próprias

Como informa o (**ANEXO A.1.**) no ano de 2022 existiu uma receita extraordinária no valor de 24.456,06€, proveniente do pagamento de uma dívida contraída por um arrendatário, tendo sido regularizada no mês de dezembro do ano em análise.

## PROPOSTA DE CRIAÇÃO DE FREGUESIA POR DESAGREGAÇÃO DE FREGUESIAS

*pela aplicação da alínea b) n.º 1 do art.º 3.º da lei n.º 39/2021, de 24 de junho.*

Se ao valor das rendas obtidas pela UFLPBC e da Freguesia de Pousos (a criar), deduzirmos o valor da receita extraordinária obtida no ano em análise, verificamos que da Freguesia de Pousos (a criar) obtém 94,5% do valor total das receitas próprias.

FFF -2023			Receitas próprias - 2022	
UFLPBC	387 773,00 €	100%	251 721,69 €	100%
Pousos	138 672,86 €	36%	237 851,82 €	94,5%

**Tabela 4 - Fundo Financiamento de Freguesias e Receitas Próprias sem valor extraordinário**

Comparando o valor das receitas próprias com o FFF, verificamos que o valor das receitas próprias corresponde a um acréscimo de 65% à UFLPBC. Se comparar com os valores que receberia os Pousos do FFF se fosse uma freguesia autónoma, a verba das receitas próprias corresponderia a um acréscimo de 172%.

FFF -2023			Receitas próprias - 2022	
UFLPBC	387 773,00 €	100%	251 721,69 €	65%
Pousos	138 672,86 €	36%	237 851,82 €	172%

**Tabela 5 - Fundo Financiamento de Freguesias versus Receitas Próprias**

Concluindo, a Freguesia de Pousos a ser criada, ao somar às receitas provenientes do FFF, receitas próprias que consegue gerar, provenientes do rendimento de imóveis, terá receitas totais correspondentes a aproximadamente a **três** FFF., ou seja, cerca de 2,72 FFF.

## PROPOSTA DE CRIAÇÃO DE FREGUESIA POR DESAGREGAÇÃO DE FREGUESIAS

pela aplicação da alínea b) n.º 1 do art.º 3.º da lei n.º39/2021, de 24 de junho.

### 4 Comparação populacional da Freguesias de Pousos

#### 4.1 Fundamento:

A União das Freguesias de Leiria, Pousos, Barreira e Cortes, com uma área total de 52,26 Km<sup>2</sup>, representa 9,25% da área total do Município de Leiria. Com 34 647 habitantes<sup>1</sup>, incremento de 2 872 habitantes (**mais 9 %**) desde os Censos 2011<sup>2</sup>, representa atualmente 27% da totalidade da população do Município de Leiria, conforme se demonstra na Tabela 6.

	<b>Freguesia</b>	<b>População</b>
<b>1</b>	<b>União das Freguesias de Leiria, Pousos, Barreira e Cortes</b>	<b>34 647</b>
2	União das Freguesias de Marrazes e Barosa	26 228
3	Maceira	9 143
4	União das Freguesias de Parceiros e Azoia	7 535
5	União das Freguesias de Souto da Carpalhosa e Ortigosa	5 579
6	União das Freguesias de Monte Real e Carvide	5 542
7	União das Freguesias de Monte Redondo e Carreira	5 182
8	Amor	4 583
9	União Freguesias de Santa Catarina da Serra e Chainça	4 572
10	Caranguejeira	4 331
11	União das Freguesias de Santa Eufémia e Boa Vista	4 058
12	União das Freguesias de Colmeias e Memória	3 746
13	Milagres	2 829
14	Arrabal	2 610
15	Bidoeira de Cima	2 236
16	Regueira de Pontes	2 174
17	Bajouca	1 895
18	Coimbrão	1 726
	<b>Total</b>	<b>128 616</b>

**Tabela 6 – Distribuição da população pelas Freguesias do Município de Leiria.**

<sup>1</sup> Sempre que não se indique fonte diversa, os dados apresentados neste capítulo referentes à população correspondem aos apurados nos Resultados Provisórios dos Censos 2021, divulgados pelo Instituto Nacional de Estatística, IP, obtidos por consulta em linha, efetuada em novembro de 2022, em [https://www.ine.pt/scripts/db\\_censos\\_2021.html](https://www.ine.pt/scripts/db_censos_2021.html).

<sup>2</sup> A extinta Freguesia de Pousos desde 1864, ano considerado como o início dos recenseamentos da época moderna, até à atualidade registam consecutivamente um forte crescimento da sua população.

## PROPOSTA DE CRIAÇÃO DE FREGUESIA POR DESAGREGAÇÃO DE FREGUESIAS

*pela aplicação da alínea b) n.º 1 do art.º 3.º da lei n.º 39/2021, de 24 de junho.*

Ao realizar uma prospetiva de futura Freguesia de Pousos por desagregação da União das Freguesias de Leiria, Pousos, Barreira e Cortes, o Município de Leiria irá ficar com dezanove Freguesias. Ao fazer uma ordenação da população das Freguesias<sup>3</sup> verificamos que, a União Freguesias de Leiria, Barreira e Cortes irá ocupar a 2ª posição e a Freguesia de Pousos a 3ª, com 10 634 habitantes representando 8,3% relativamente ao somatório das dezanove Freguesias. Pode concluir-se que com esta nova organização territorial de Freguesias no Município de Leiria a distribuição da população ficará mais harmonizada, conforme a tabela seguinte.

	<b>Freguesia</b>	<b>População</b>
1	União das Freguesias de Marrazes e Barosa	26 228
2	<b>União das Freguesias de Leiria, Barreira e Cortes</b>	<b>24 013</b>
3	<b>Pousos</b>	<b>10 634</b>
4	Maceira	9 143
5	União das Freguesias de Parceiros e Azoia	7 535
6	União das Freguesias de Souto da Carpalhosa e Ortigosa	5 579
7	União das Freguesias de Monte Real e Carvide	5 542
8	União das Freguesias de Monte Redondo e Carreira	5 182
9	Amor	4 583
10	União Freguesias de Santa Catarina da Serra e Chainça	4 572
11	Caranguejeira	4 331
12	União das Freguesias de Santa Eufémia e Boa Vista	4 058
13	União das Freguesias de Colmeias e Memória	3 746
14	Milagres	2 829
15	Arrabal	2 610
16	Bidoeira de Cima	2 236
17	Regueira de Pontes	2 174
18	Bajouca	1 895
19	Coimbrão	1 726
	<b>Total</b>	<b>128 616</b>

**Tabela 7. Prospetiva da distribuição da população por Freguesia com a criação da Freguesia de Pousos**

Com a enunciação dos dados supra pretende-se, desde logo, demonstrar que a criação da Freguesia de Pousos permite que esta ocupe o 3º lugar nesta tabela, ficando mesmos assim, a ser uma das maiores do Concelho.

---

<sup>3</sup> A segregação da população de Leiria, Barreira e Cortes e de Pousos teve por base o número total de habitantes na União das Freguesias de Leiria, Pousos, Barreira e Cortes nos Censos de 2021, distribuídos geograficamente por estimativa efetuada pela Junta de Freguesia.

**PROPOSTA DE CRIAÇÃO DE FREGUESIA POR DESAGREGAÇÃO DE FREGUESIAS**

*pela aplicação da alínea b) n.º 1 do art.º 3.º da lei n.º 39/2021, de 24 de junho.*

---

**4.2 Documentos relevantes para a apreciação da Proposta**

Para enquadramento geográfico da unidade territorial, das rendas auferidas e do quadro de pessoal da atual União de Freguesias de Leiria, Pousos, Barreira e Cortes a que se reporta a presente Proposta, juntam-se, desde já, os seguintes documentos considerados relevantes para a sua apreciação:

- a) Rendas auferidas pela União das Freguesias de Leiria, Pousos Barreira e Cortes no ano 2022, **ANEXO A.1;**
- b) Mapa à escala 1:25 000 da União das Freguesias de Leiria, Pousos, Barreira e Cortes – **ANEXO A.2;**
- c) Mapa à escala 1:25 000 da União das Freguesias de Leiria, Pousos, Barreira e Cortes, contendo os limites territoriais da Freguesia de Pousos e da União de Freguesias de Leiria, Barreira e Cortes. – **ANEXO A.3;**
- d) Quadro de Pessoal União de Freguesias de Leiria, Pousos, Barreira e Cortes. – **ANEXO A.4.**

## PROPOSTA DE CRIAÇÃO DE FREGUESIA POR DESAGREGAÇÃO DE FREGUESIAS

*pela aplicação da alínea b) n.º 1 do art.º 3.º da lei n.º 39/2021, de 24 de junho.*

---

### 5 Proposta de criação da Freguesia de Pousos, por desagregação da União das Freguesias de Leiria, Pousos, Barreira e Cortes

#### 5.1 Denominação

Para os efeitos previstos na alínea a) do número 2 do artigo 10.º da Lei n.º 39/2021, de 24 de junho, é a seguinte a **denominação** da Freguesia cuja criação, por desagregação, se propõe: **Freguesia de Pousos**.

#### 5.2 Delimitação territorial, lugares e sede

Com o objetivo de dar cumprimento ao disposto na alínea b) do número 2 do artigo 10.º da Lei n.º 39/2021, de 24 de junho, cumpre consignar que a delimitação territorial da Freguesia de Pousos corresponderá àquela que vigorava até à produção de efeitos da Lei n.º 11-A/2013, de 28 de janeiro, confronta a Norte com o lugar de Santa Eufémia da União de Freguesias de Santa Eufémia e Boavista, a Oeste com o lugar de Leiria da União de Freguesias Leiria, Pousos, Barreira e Cortes e o lugar dos Marrazes da União de Freguesias de Marrazes e Barosa, a Este com a Freguesia de Caranguejeira e a Sul com a Freguesia de Arrabal e o lugar de Cortes da União de Freguesias de Leiria, Pousos, Barreira e Cortes. A freguesia de Pousos (a criar) é composta por 12 (doze) lugares: Andrinos, Azabucho, Campo Amarelo, Casal dos Matos, Olhalvas, Padrão, Paulo VI, Pousos, Ramalharia, São Romão, Touria e Vidigal. A área territorial é de 17.23. km<sup>2</sup>.

A **sede** proposta para a Freguesia a desagregar localiza-se nos Pousos, no edifício da Junta de Freguesia de Pousos, sito na Rua Virgílio Monteiro n.º2, Pousos, 2410-408 Leiria.

#### 5.3 Modelo de criação de Freguesia

Para os efeitos previstos na alínea c) do número 2 do artigo 10.º da Lei n.º 39/2021, de 24 de junho, consigna-se ser o seguinte o modelo de criação de Freguesia aplicável: “desagregação de uma Freguesia em uma ou mais Freguesias” a que alude a alínea b) do número 1 do artigo 3.º da lei n.º 39/2021, de 24 de junho, respeitando as condições em que as mesmas foram agregadas, ripristinando o quadro jurídico existente antes da produção de efeitos da Lei n.º 11-A/2013, de 28 de janeiro.

## PROPOSTA DE CRIAÇÃO DE FREGUESIA POR DESAGREGAÇÃO DE FREGUESIAS

*pela aplicação da alínea b) n.º 1 do art.º 3.º da lei n.º 39/2021, de 24 de junho.*

### 5.4 Evidência do cumprimento dos critérios previstos nos artigos 5.º a 8.º

#### 5.4.1 Prestação de serviços à população

##### *i) Trabalhadores com vínculo de emprego público a transitar do mapa de pessoal da Freguesia de origem*

Em cumprimento do requisito a que alude a alínea a) do número 1 do artigo 5.º da Lei n.º 39/2021, de 24 de junho, consigna-se que a Freguesia de Pousos terá 11 (onze) trabalhadores com vínculo de emprego público a transitar do mapa de pessoal da União das Freguesias de Leiria, Pousos, Barreira e Cortes, que se discriminam:

<b>Categoria Profissional</b>	<b>Nº Funcionários</b>
Assistente Técnico	3
Mobilidade Assistente Técnica	1
Assistente Operacional	1
Assistente Operacional Limpeza	3
Assistente Operacional Cantoneiro	3

**Tabela 8. Mapa de pessoal da Freguesia de Pousos**

##### *ii) Existência de edifício adequado à instalação da sede da Freguesia*

Em cumprimento do requisito a que alude a alínea b) do número 1 do artigo 5.º da Lei n.º 39/2021, de 24 de junho, consigna-se que a Freguesia de Pousos terá assegurada a existência de edifício adequado à instalação da sede da Freguesia, correspondente às instalações da Junta de Freguesia de Pousos, sito na Rua Virgílio Monteiro n.º2, Pousos, 2410-408 Leiria.

O edifício proposto para a instalação da sede da Freguesia corresponde àquele onde funcionou a sede da Freguesia de Pousos até à produção de efeitos da Lei n.º 11- A/2013, de 28 de janeiro, que, após a instalação da União das Freguesias de Leiria, Pousos, Barreira e Cortes e até ao presente, continuou a ser utilizado na prestação de serviços de proximidade à população, nele funcionando a “Extensão de Pousos” dos serviços da União das Freguesias.

O imóvel é da propriedade da Junta de Freguesia. Trata-se de um edifício moderno inaugurado em 2007, com 4 andares, destinando-se o Rés-do-chão aos serviços administrativos, Centro de Saúde, Secretaria da Junta de Freguesia e Posto de Correios de Pousos, o 1.º andar aos órgãos Executivo e Deliberativo e ainda à Biblioteca e Salão Multiusos, os 2.º e 3.º andares são compostos por 14 salas/escritórios dos quais alguns se encontram arrendados. Anexo a este edifício, mas fazendo parte integrante do mesmo, encontra-se em fase de construção um auditório que poderá acolher iniciativas de

## PROPOSTA DE CRIAÇÃO DE FREGUESIA POR DESAGREGAÇÃO DE FREGUESIAS

*pela aplicação da alínea b) n.º 1 do art.º 3.º da lei n.º 39/2021, de 24 de junho.*

carácter cultural. Dispõe das condições necessárias ao condigno acolhimento da sede da Freguesia cuja criação, por desagregação, ora se pugna.

### *iii) Existência Verificação de pelo menos quatro dos requisitos elencados no número 2 do artigo 5.º da Lei n.º 39/2021, de 24 de junho*

5.4.1.iii.1 A Freguesia de Pousos dispõe de, pelo menos, 5 (cinco) equipamentos desportivos:

- a) *Complexo Desportivo de Pousos* – propriedade da Junta de Freguesia de Pousos, localizado na Rua Virgílio Monteiro, Charneca do Bailadouro, Pousos, 2410-408 Leiria. É composto por: 1 (um) pista de atletismo, 1 (um) campo de futebol praia, 2 (dois) campos de relvado sintético, futebol 11 (onze) e 7 (sete), 1 (um) polidesportivo com campo futebol 5 (cinco), 1 (um) parque infantil, 1 (um) parque aventuras - Parque Aventura Pousos Leiria, 1 (um) parque de merendas e instalações sanitárias públicas, e apto a diversas modalidades desportivas, recreativas e de lazer;
- b) *Clube da Escola de Ténis de Leiria* – propriedade privada - CETL, localizado no Complexo Municipal Dr. Garcia da Fonseca, na Rua da Esperança n.º8, Edifício CETL, São Romão, Pousos, Leiria, 2410-258. Composto por 2 (dois) campos de terra batida, 4 (quatro) campos de piso duro e 2 (dois) campos de padel, dos oito campos, dois são cobertos, e apto para campeonatos nacionais e internacionais na modalidade desportiva de ténis;
- c) *Pavilhão Juve Lis* – propriedade da Juventude Desportiva do Lis, localizado na Rua da Cooperativa, São Romão, 2410-256 Leiria. É composto por (1) um pavilhão com campo, balneários e serviços administrativos. Apto para campeonatos regionais e nacionais na modalidade desportiva de andebol;
- d) *Pavilhão Gimnodesportivo dos Pousos* – propriedade da Câmara Municipal de Leiria, gestão Junta de Freguesia por delegação competência, localizado na Rua Virgílio Monteiro n.º 2, Pousos, 2410-408 Leiria. É composto por 2 (duas) salas de ginásio: uma com diversas máquinas de musculação e fitness e outra para aulas de grupo nas modalidades de Ginástica Aeróbica, *Step, Pilates, Body Combat, Krav Maga*, e ainda 4 (quatro) gabinetes associativos cedidos a diversas instituições; na cave existe uma sala ampla equipada com uma cozinha onde cabem cerca 500 pessoas. Este pavilhão é o primeiro a dar resposta a toda e qualquer necessidade da proteção civil, em caso de emergência, por ser o que se encontra mais perto do acesso à autoestrada;

## PROPOSTA DE CRIAÇÃO DE FREGUESIA POR DESAGREGAÇÃO DE FREGUESIAS

*pela aplicação da alínea b) n.º 1 do art.º 3.º da lei n.º 39/2021, de 24 de junho.*

---

- e) *Pavilhão Desportivo Municipal Correia Mateus* – propriedade da Ministério da Educação, gestão conjunta da respetiva escola com Junta de Freguesia por delegação competências, localizado na Rua Paulo VI, Pousos, 2410-149 Leiria É composto por 1 (um) piso de cimento afegado/pintado, 2 (duas) instalações balneares: uma para a equipa residente e outra para a equipa visitante, 1 (um) gabinete médico, 1 (uma) sala de arrumos, bancadas com capacidade para 150 pessoas, e apto a diversas modalidades desportivas e recreativas, não só para uso da escola inerente como para os clubes desportivos da região;

### 5.4.1.iii.2 A Freguesia de Pousos dispõe de, pelo menos, 3 (três) equipamentos culturais:

- a) *Biblioteca da Freguesia de Pousos* – propriedade da Junta de Freguesia de Pousos, localizada na Rua Virgílio Monteiro n.º 2, Pousos, 2410-408 Leiria. Encontra-se equipada com 7 (sete) computadores e internet à disposição dos fregueses, inserida no programa da Rede Nacional de Bibliotecas Públicas e importante na promoção de hábitos de leitura junto da população local;
- b) *Grupo de Danças e Cantares de São Romão*, localizado na Escola básica do 1.º ciclo de Campo Amarelo, Campo Amarelo, 2410-098 Leiria - propriedade da Câmara Municipal de Leiria. Realização e promoção das danças e cantares tradicionais portugueses, levando a cultura portuguesa além-fronteiras;
- c) *Sociedade Artística Musical de Pousos* – propriedade da SAMP, localizada na Rua Coronel José Pereira Pascoal n.º 1, Pousos, 2410-234 Leiria. Desenvolve atividade no ensino musical a cidadãos de todas as idades, de acordo com a sua vocação e objetivos, pois possui os mais variados conteúdos programáticos, que vão desde o Berço das Artes (das 3 semanas aos 6 anos), Filarmónicos Pais e Filhos, Ensino Artístico Especializado, Cursos Livres, Guitarra para Todos, Banda Filarmónica SAMP e o Coro SAMP.

### 5.4.1.iii.3 A Freguesia de Pousos dispõe de, pelo menos, 1 (um) parques ou jardins públicos com equipamentos lúdicos ou de lazer infantojuvenil:

- a) *Parque infantil do Complexo Desportivo de Pousos* – propriedade da Junta de Freguesia de Pousos, localizado na Rua Virgílio Monteiro, Charneca do Bailadouro, Pousos, 2410-408 Leiria;

### 5.4.1.iii.4 A Freguesia de Pousos dispõe de, pelo menos, 3 (três) serviços associativos de proteção social dos cidadãos seniores ou apoio a cidadãos portadores de deficiência:

- a) *Centro Social e Paroquial dos Pousos – Centro Sénior* – propriedade do Centro Social e Paroquial de Pousos, localizado na Rua Herculano Cordeiro Paraíso n.º 615, Casal dos Matos,

**PROPOSTA DE CRIAÇÃO DE FREGUESIA POR DESAGREGAÇÃO DE FREGUESIAS**

*pela aplicação da alínea b) n.º 1 do art.º 3.º da lei n.º 39/2021, de 24 de junho.*

---

2410-420 Leiria. Apto a acolher cidadãos seniores, com os quais e de acordo com as suas capacidades psicomotoras, se realizam atividades que têm como objetivo melhorar a sua qualidade de vida;

- b) *Conferência de São Vicente de Paulo* – É uma organização católica de leigos que voluntariamente e mediante do trabalho organizado dos seus elementos assegura distribuição de géneros alimentares, roupas e outros bens a famílias carenciadas, presta acompanhamento a famílias, fornece apoios a medicação, infantários e despesas com eletricidade, gás, água e rendas, e presta outros serviços de apoio a cidadãos seniores e a cidadãos portadores de deficiência;
- c) *OASIS - Organização de Apoio e Solidariedade para a Integração Social* – Associação sem fins lucrativos e Instituição Privada de Solidariedade Social (IPSS), localizada na Rua do Oasis n.º1, Vale Sepal, Pousos, 2410-279 Leiria. Tem como objetivo promover a integração socioprofissional de pessoas portadoras de deficiência.

5.4.1.iii.5 A Freguesia de Pousos dispõe de, pelo menos, 13 (treze) coletividades que desenvolvem atividades recreativas, culturais, desportivas ou sociais:

- a) *Agrupamento 877 Pousos – Corpo Nacional de Escutas dos Pousos, Escutismo Católico Português* – de âmbito cultural e social;
- b) *ACFPF – Associação de Caça e Pesca da Freguesia de Pousos* – de âmbito recreativo e social, tem a sua sede na Rua da Associação, Touria, Pousos, 2410-494 Leiria, de âmbito desportivo;
- c) *ADRCV – Associação Desportiva, Recreativa e Cultural Vidigalense* – de âmbito recreativo, cultural e desportivo, tem a sua sede na Rua Nossa Senhora da Conceição n.º 4, 2410-313 Leiria. Tem atletas na modalidade de futsal;
- d) *ADARS – Associação Desportiva Amigos Ribeira Sirol* – de âmbito desportivo e social, tem a sua sede na Rua da Ribeira n.º 351, Campo Amarelo, Pousos, 2410-024 Leiria. Tem atletas na modalidade de futsal de formação;
- e) *ARA – Associação Recreativa Andrinense* – de âmbito recreativo, tem a sua sede na Rua Principal n.º 35, 2410-014 Leiria;
- f) *CETL – Clube da Escola de Ténis de Leiria* – de âmbito desportivo, tem a sua sede no Complexo Municipal Dr. Garcia da Fonseca, Rua Esperança, São Romão, 2410-258 Leiria. Tem atletas federados na modalidade de ténis e padel;

## PROPOSTA DE CRIAÇÃO DE FREGUESIA POR DESAGREGAÇÃO DE FREGUESIAS

*pela aplicação da alínea b) n.º 1 do art.º 3.º da lei n.º 39/2021, de 24 de junho.*

---

- g) *GDCSR – Grupo de Danças e Cantares de São Romão* – de âmbito recreativo e cultural, tem a sua sede na Escola Básica do 1º Ciclo de Campo Amarelo, Campo Amarelo, 2410-098 Leiria;
- h) *GRAJ – Grupo Recreativo Amigos da Juventude* – de âmbito desportivo e recreativo, tem a sua sede na Rua da Associação, Touria, Pousos, 2410-464 Leiria;
- i) *GRAP - Grupo Recreativo Amigos da Paz* – de âmbito desportivo, tem a sua sede na Rua Virgílio Monteiro, 2410-408 Leiria. Tem atletas nas modalidades de Futebol 5, 7, e 11 e de futebol de praia, competindo atualmente na liga da Associação de Futebol Leiria – Taça de Leiria e na 1ª Divisão Série B;
- j) *JUVE – Juventude Desportiva do Lis* – de âmbito desportivo, tem a sua sede na Rua da Cooperativa, São Romão, 2410-256 Leiria. Tem atletas na modalidade de andebol feminino e masculino federados desde os escalões de manitas ao dos seniores;
- k) *NKV – Núcleo de Karaté Vidigalense* – de âmbito desportivo, tem a sua sede na Rua Principal n.º 624, Vidigal, Pousos, 2410-317 Leiria. Tem atletas nas modalidades *karaté japonês* e *shotokan*;
- l) *União Recreativa Cultural e Desportiva – “Os Unidos”* – de âmbito recreativo cultural, desportivo e social, tem a sua sede na Rua da Associação n.º 76, Casal dos Matos, 2410-464 Leiria. Atividades de dança kizomba, bachata, salsa entre outras.
- m) *Clube Lobos de Leiria, Jiu-jitsu e Judo - Associação Asteriscos* – de âmbito desportivo, sita na Rua Professor Abilio Alves de Brito, 44, Leiria.

### 5.4.2 Eficácia e eficiência da gestão pública

Em cumprimento do requisito a que alude o número 1 do artigo 6.º da Lei n.º 39/2021, de 24 de junho, anexa-se à presente Proposta o relatório financeiro resultante da aplicação prospetiva da Lei n.º 73/2013, de 3 de setembro, que estabelece o Regime Financeiro das Autarquias Locais e das Entidades Intermunicipais, demonstrativo da viabilidade económico-financeira. A previsão realizada para os próximos anos, tendo em consideração os valores de receita e despesa, demonstra um excedente para investimento ou outras, confirmando a sustentabilidade económico-financeira da Freguesia de Pousos –

**ANEXO B.1.**

## PROPOSTA DE CRIAÇÃO DE FREGUESIA POR DESAGREGAÇÃO DE FREGUESIAS

*pela aplicação da alínea b) n.º 1 do art.º 3.º da lei n.º 39/2021, de 24 de junho.*

---

### 5.4.3 População e território

Em cumprimento do requisito a que alude a alínea a)<sup>4</sup> do número 1 do artigo 7.º da Lei n.º 39/2021, de 24 de junho, consigna-se que, por consulta, em 22/06/2023, à Base de Dados do Recenseamento Eleitoral da União das Freguesias de Leiria, Pousos, Barreira e Cortes, são 8 724 (oito mil setecentos e vinte e quatro) os eleitores inscritos no posto de recenseamento designado pela letra “B”, correspondentes aos eleitores inscritos na área territorial da Freguesia de Pousos – **ANEXO B.2.**

Em cumprimento do requisito a que alude a alínea a) do número 2 do mesmo artigo, a área territorial da Freguesia de Pousos é de 17,23km<sup>2</sup>, correspondente a 3% do Município de Leiria (565,09 km<sup>2</sup>).

Em cumprimento do requisito a que alude a alínea c) do número 2 do mesmo artigo, o território é contínuo. - – **ANEXO B.3.**

### 5.4.4 História e identidade cultural

Apesar dos vestígios da presença humana, encontrados em torno da Ribeira do Sirol, elucidarem para o legado romano, tanto em termos de habitantes como de arqueologia, se se tiver em conta o território ocupado pelos túrdulos, estes podem muito bem ter sido os primeiros povos a viver nos Pousos.

Os mouros também por cá passaram, deixando vestígios dos seus arcaísmos agrícolas: poços, picotas, cegonhas e pequenos diques que, ainda hoje, se vão encontrando nos campos, contrastando vivamente com o desenvolvimento económico atual.

Na Época Moderna, a vida económica de Pousos, tal como a de toda a região de Leiria, manteve-se predominantemente agrária. A terra era ainda a principal garantia de riqueza e entesouramento. Mas a partir do século XVII, todavia, às produções antigas de trigo, substituir-se-á paulatinamente a do milho grosso, que destronará as culturas dos cereais mais tradicionais como o trigo mourisco, o centeio e a cevada, as quais só raramente serão citadas na documentação dos séculos XVII e XVIII.

---

<sup>4</sup> Não sendo a União das Freguesias de Leiria, Pousos, Barreira e Cortes enquadrável na legal definição de “território do interior”, nos termos previstos no Anexo à Portaria n.º 208/2017, de 3 de julho, para efeitos de aplicação do disposto na alínea b) do número 1 do artigo 7.º da Lei n.º 39/2021, de 24 de junho.

## PROPOSTA DE CRIAÇÃO DE FREGUESIA POR DESAGREGAÇÃO DE FREGUESIAS

*pela aplicação da alínea b) n.º 1 do art.º 3.º da lei n.º 39/2021, de 24 de junho.*

---

Desde o século XVII, que os Pousos têm uma ermida, atual Igreja Matriz, a qual foi mandada construir em 1636, pelo padre António Vieira, em honra de N. Sr<sup>a</sup> do Desterro, beneficiado da Sé de Leiria. A sua edificação só terminou em 1641, data em que foi celebrada a primeira eucaristia.

Sinónimo de respeito religioso, a ermida era o local de encontro e confraternização entre os pousenses, anteriormente denominados de “pousadouros”.

Os Pousos, constituía a “aldeia principal” da Freguesia de Santo Estevão, “sendo esta suprimida, passou para a de S. Pedro”. Pousos não era freguesia, era apenas uma localidade que fazia parte da Freguesia de S. Pedro, Leiria. Em 1713, a Paróquia de S. Pedro, estava dividida em duas repartições, localizadas à volta de Leiria: Barosa e Sirol. Em dezembro desse mesmo ano, foram definitivamente transferidos alguns lugares da sede da Paróquia de S. Pedro para os Pousos. E por despacho do referido Bispo de Leiria, D. Álvaro de Abrantes e Noronha, foi criada a Freguesia de Pousos, sendo suprimida da Freguesia de S. Pedro.

Com as invasões Francesas de Napoleão Bonaparte, em 1810, sofreu uma devastação catastrófica, vendo as suas aldeias e os seus paroquianos serem bruscamente afetados. Trazendo do campo de batalha a destruição e a morte, nos Pousos, 565 pessoas foram mortas e 110 fogos destruídos.

No Carnaval de 1963, o mau tempo trouxe-lhe mais um contratempo. Uma forte trovoadá provocou uma descarga elétrica, destruindo a torre sinaleira da Igreja. Assunto que rapidamente se resolveu, pois os pousenses, montando andaimes com eucaliptos, imediatamente a reedificaram.

Era por aqui que, instalada nos seus numerosos solares, em tempos idos, passava e repousava a Nobreza Portuguesa, particularmente, os aristocratas de Leiria e onde, também descansavam os cavaleiros que transportavam o correio de Lisboa ao Porto, assim como onde, esperando nos seus poisos, os serranos se encontravam, aquando da sua vinda e ida para o mercado de Leiria.

Tal facto poderá estar na origem do nome Pousos, uma vez que a palavra é proveniente de Pousadores, que mais tarde evoluiu para Pousadouros e traduz a ideia de local onde se pousava, descansava, de uma caminhada longa ou esforçada. Aqui recompunham as forças, antes de enfrentarem o último troço de caminho que os levaria à cidade e aos seus diversos afazeres.

Pousos tem sido sempre, desde a sua criação como paróquia, em 1713, uma das freguesias mais populosas do concelho de Leiria.

No que se refere à identidade do cultural de Pousos, esta caracteriza-se por um conjunto de atividades, dentro das quais se destacam as festividades de carácter religioso:

## PROPOSTA DE CRIAÇÃO DE FREGUESIA POR DESAGREGAÇÃO DE FREGUESIAS

*pela aplicação da alínea b) n.º 1 do art.º 3.º da lei n.º 39/2021, de 24 de junho.*

- ***Festa de São Sebastião*** – Realizada no terceiro domingo de janeiro, em honra de São Sebastião, um jovem comandante do exército do imperador Diocleciano, que secretamente se converteu ao cristianismo, passando a apoiar e a proteger os mais necessitados, assim como a difundir a fé cristã. Quando a sua religião foi descoberta, entregaram-no aos arqueiros mauritânios que o supliciaram com setas. Sobreviveu e após estar curado apresentou-se diante do imperador, proclamando a sua fé. Este condenou-o a ser açoitado até morrer. Por ter morrido jovem, é que, por tradição, a festa é organizada pelos jovens que nesse ano fazem 25 anos. Antigamente, quando o serviço militar era obrigatório, esta era organizada por todos aqueles que se encontravam em idade de cumprir o serviço militar;
- ***Festa do Senhor dos Aflitos ou Festa do Senhor da Espiga*** – Em honra de Jesus Cristo e da aflição por Ele sentida, aquando da sua condenação à morte no pretório, assim como durante a Sua Paixão e crucifixão no Monte Calvário, perto de Jerusalém, esta é a maior festividade realizada pelos habitantes e naturais de Pousos, que ao longo desse mesmo ano fazem 50 anos. Decorre durante quatro dias, da quinta-feira da Ascensão, também chamado de Dia da Espiga ao domingo seguinte, no mês de maio e de acordo com o calendário litúrgico. Esta festa tem como objetivo dar esperança a todos os que sofrem e é conhecida pela sua majestosa procissão de domingo, em que após a celebração da eucarística, o povo caminha pela Estrada Nacional 113 até ao corte de acesso ao cemitério. A iniciar o cortejo, a cavalo, os militares da Guarda Nacional Republicana, logo atrás, os andores enfeitados de bolos e mil cores, depois o povo em duas filas, alguns santos, com destaque para a imagem do “Senhor dos Aflitos”, cujo tamanho equivale ao de um ser humano e, por fim, o padre e a banda filarmónica. Ao longo do percurso, observam-se colchas de cores claras penduradas nas janelas das casas, os seus donos à janela e centenas de pessoas de ambos os lados da rua a verem a procissão passar;
- ***Festa de Nossa Senhora do Desterro*** – Festividade realizada no terceiro domingo do mês de outubro, em honra da padroeira da terra, N. Sr.ª do Desterro, a protetora de todos aqueles, que tal como ela, tiveram de fugir das suas terras.
- ***Festa de Nossa Senhora da Conceição*** – Festividade realizada no segundo fim-de-semana do mês de agosto, durante quatro dias, no lugar do Vidigal. Poderia ser uma festa igual a tantas outras espalhadas pelo país, mas prima pelo seu bairrismo, pois os vidigalenses, com todo o seu amor e dedicação, tornam-na no evento mais aguardado do ano. Para além das bandas que nela atuam, destacam-se os jogos tradicionais, os gaiteiros da aldeia – Gaiteiros do Vidigal –, a procissão das velas e a enorme procissão de domingo à tarde, em que após a celebração da eucarística, o povo caminha pelas principais ruas da terra;
- ***Festa da Nossa Senhora da Saúde*** - No terceiro domingo do mês de setembro, no lugar de Andrinos, ocorre a festividade em Honra da N. Sr.ª da Saúde, Virgem invocada por todos os

## PROPOSTA DE CRIAÇÃO DE FREGUESIA POR DESAGREGAÇÃO DE FREGUESIAS

*pela aplicação da alínea b) n.º 1 do art.º 3.º da lei n.º39/2021, de 24 de junho.*

---

doentes. Com a habitual missa e procissão, leilão de oferendas e jogos tradicionais, esta festa tem como objetivo angariar fundos para a construção da capela dos Andrinos;

- **Enterro do Senhor** – A procissão do Enterro do Senhor, realiza-se na Sexta-Feira Santa, antes da Páscoa, na Igreja Pousos, sendo uma cerimónia de profundo simbolismo, realizada à luz das velas, onde se “chora” a morte de Nosso Senhor Jesus Cristo. O cortejo percorre as principais ruas do lugar, onde nos muros e janelas das casas, velas iluminam a noite, dando uma nova esperança à escuridão.

Pousos conta também com algumas tradições, as quais tendo ficado enraizadas no coração dos pousenses, ainda se praticam nos dias de hoje:

- **Alminhas** – Um grupo composto por homens e mulheres, que no Tempo da Quaresma, vão pela noite fora, iluminando o caminho com lanternas, de casa em casa, cantar e pedir esmola pelas Almas do Purgatório, para depois, por elas, se rezarem missas. A cada porta, perguntam: “Pretendem que se conte ou reze?” Se lhes pedirem para rezar, eles rezam um Pai Nosso e uma Avé Maria, se, pelo contrário, lhes pedirem para cantar, eles cantam a seguinte canção:

*“À porta das Almas Santas  
Bate Deus a toda a hora.  
Almas Santas lhe perguntam:  
O que quereis, meu Deus, agora?  
Quero que venhas comigo  
Para o Reino da Glória.  
Dai a esmola, se puderes,  
Se a dais com devoção;  
Cá na terra tereis prémio,  
Lá no Céu, a Salvação.”*

- **Dia do Bolinho** – Um dos dias do ano mais querido dos pousenses, onde no dia 1 de novembro, também conhecido como o Dia de Todos os Santos, durante a manhã, em grupo, as crianças vão de porta em porta apregoar: “Ó tia dá bolinho?”, para assim receberem bolos, rebuçados, tremeços, frutos secos e dinheiro. Mas nem sempre foi assim... Esta tradição teve origem em 1756, quando a população de Lisboa, aproveitando as seculares celebrações religiosas do Dia de Todos os Santos, se uniu, em peso, num peditório a favor das milhares vitimadas, que um ano antes, por causa do terramoto, ficaram sem nada.
- **As Janeiras** – Ainda hoje se mantém a tradição milenar, de nos primeiros dias do ano, até ao dia 6, Dia de Reis, se ouvir um grupo de jovens a cantar, de porta em porta, as músicas alusivas

## PROPOSTA DE CRIAÇÃO DE FREGUESIA POR DESAGREGAÇÃO DE FREGUESIAS

*pela aplicação da alínea b) n.º 1 do art.º 3.º da lei n.º 39/2021, de 24 de junho.*

ao evento. O grupo, nos dias de hoje composto por jovens escuteiros, é convidado a entrar nas casas visitadas, onde lhes oferecem algumas iguarias e/ou donativos.

### 5.4.5 Brasão da Freguesia de Pousos

A Freguesia de Pousos tem uma identidade própria, tendo um brasão como um sinal que a distingue das demais. O seu brasão (Diário da República III Série n.º 220, de 23 de setembro de 1997), ilustrado na Figura 1, é constituído por escudo de verde, ponte de um só arco de prata, lavrada de negro e assente num pé de água de cinco faixetas onçadas de azul e prata: pousado na ponte, um corvo de sua cor. Coroa mural de prata de três torres. Listel branco com a legenda a negro, em maiúsculas: «FREGUESIA DE POUSOS».



Figura 1 – Brasão de "Pousos".

## 5.5 Documentos relevantes para a apreciação da Proposta

Para os fins previstos no número 3 do artigo 10.º da Lei n.º 39/2021, de 24 de junho, a presente Proposta é acompanhada dos seguintes documentos considerados relevantes para a sua apreciação:

- a) Mapa à escala 1:25 000 da área da Freguesia de Pousos – **ANEXO B.3.**;
- b) Mapa à escala 1:25 000 da União das Freguesias de Leiria, Pousos, Barreira e Cortes, enquanto “Freguesia de origem”, a extinguir por força da criação da Freguesia de Pousos que a integram, que a presente Proposta consagra – **ANEXO B.4.**;
- c) Inventário dos bens móveis e imóveis, universalidades, direitos e obrigações da União das Freguesias de Leiria, Pousos, Barreira e Cortes a transferir para a Freguesia de Pousos – **ANEXO B.5.**;

**PROPOSTA DE CRIAÇÃO DE FREGUESIA POR DESAGREGAÇÃO DE FREGUESIAS**

*pela aplicação da alínea b) n.º 1 do art.º 3.º da lei n.º 39/2021, de 24 de junho.*

---

d) Indicação do número de trabalhadores, respetivas carreiras profissionais, remunerações e encargos sociais da União das Freguesias de Leiria, Pousos, Barreira e Cortes a transferir para a Freguesia de Pousos – **ANEXO B.6.**

## PROPOSTA DE CRIAÇÃO DE FREGUESIA POR DESAGREGAÇÃO DE FREGUESIAS

*pela aplicação da alínea b) n.º 1 do art.º 3.º da lei n.º 39/2021, de 24 de junho.*

---

## 6 Avaliação do cumprimento dos Requisitos Legais para o Restante Território da União das Freguesias de Leiria, Pousos, Barreira e Cortes (UFPBC)

### 6.1 Denominação

Para os efeitos previstos na alínea a) do número 2 do artigo 10.º da Lei n.º 39/2021, de 24 de junho, é a seguinte a **denominação** do restante território da União das Freguesias Leiria, Pousos, Barreira e Cortes, doravante designada neste documento por: **União das Freguesias de Leira, Barreira e Cortes**.

### 6.2 Delimitação territorial, lugares e sede

Com o objetivo de dar cumprimento ao disposto na alínea b) do número 2 do artigo 10.º da Lei n.º 39/2021, de 24 de Junho, a presente Proposta, se suscita, cumpre consignar que a delimitação territorial da União de Freguesias de Leira, Barreira e Cortes confronta a Norte com o lugar dos Marrazes da União de Freguesias de Marrazes e Barosa, a Oeste com a União das Freguesias de Parceiros e Azoia, a Este pela Freguesia de Pousos (a criar) e Freguesia do Arrabal e a Sul com as Freguesias de Golpilheira e Reguengo do Fetal (do concelho da Batalha), sendo a **Barreira** composta por 20 (vinte) lugares: Andreus, Barreira, Cantomilo, Carvalhinha, Casal da Cortiça, Casal Galego, Casal Mil Homens, Casal Pinheiro, Chão Direito, Cruz da Areia, Colipo, Cumeira, Hortas, Lourais, Marvila, Mourã, Palheirinhos, Pinhal Verde, Quinta do Retiro, Sobral e Telheiro. As **Cortes** composta por 25 (vinte e cinco) lugares: Abadia, Alqueidão, Amoreira, Calvário, Casais Coelhos, Casal Branco, Casal da Junqueira, Casal do Vale Pereiro, Cortes, Curvachia, Famalicão, Lourais, Moinho do Rato, Moinho Novo, Mourões, Pé-da-Serra, Ponte do Cavaleiro, Portelas da Reixida, Reixida, Senhora do Monte, Servigueira, Vale da Mata, Fontes, Vale Redondo e Zambujo. A área territorial é de 35,02 km<sup>2</sup>.

A sede da União das freguesias Leiria, Barreira e Cortes, conforme alude a alínea b) do n.º 2 do artigo 10º da lei 39/2021, de 24 de junho será explicado no ponto ii) do sub-título 6.4.1 deste documento.

### 6.3 Modelo de criação de Freguesia

Para os efeitos previstos na alínea c) do n.º 2 do artigo 10.º da Lei n.º 39/2021, de 24 de junho, consigna-se ser o seguinte o modelo de criação de Freguesia aplicável: “desagregação de uma Freguesia em uma ou mais Freguesias” a que alude a alínea b) do número 1 do artigo 3.º daquele Diploma.

## PROPOSTA DE CRIAÇÃO DE FREGUESIA POR DESAGREGAÇÃO DE FREGUESIAS

*pela aplicação da alínea b) n.º 1 do art.º 3.º da lei n.º 39/2021, de 24 de junho.*

### 6.4 Evidência do cumprimento dos critérios previstos nos artigos 5.º a 8.º

#### 6.4.1 Prestação de serviços à população

##### *i) Trabalhadores com vínculo de emprego público a transitar do mapa de pessoal da Freguesia de origem*

Em cumprimento do requisito a que alude a alínea a) do número 1 do artigo 5.º da Lei n.º 39/2021, de 24 de junho, consigna-se que a União das Freguesias de Leiria, Barreira e Cortes (UFLBC), terá 12 (doze) trabalhadores com vínculo de emprego público a transitar do mapa de pessoal da União das Freguesias de Leiria, Pousos, Barreira e Cortes, que se discriminam:

<b>Categoria Profissional</b>	<b>Nº Funcionários</b>
Técnico Superior	2
Assistente Técnico	3
Mobilidade Assistente Técnica	1
Assistente Operacional Administrativa	1
Assistente Operacional Limpeza	1
Assistente Operacional Coveiro	1
Encarregado Operacional	1
Assistente Operacional	2

**Tabela 9. Mapa de pessoal da UFLBC**

##### *ii) Existência de edifício adequado à instalação da sede da Freguesia*

De forma a demonstrar o requisito a que alude a alínea b) do número 1 do artigo 5.º da Lei n.º 39/2021, de 24 de junho, consigna-se que a União de Freguesias de Leiria, Barreira e Cortes terá assegurada a existência de edifício adequado à instalação da **sede da Freguesia** doravante designada neste documento, como a **sede** para a União das Freguesias de Leiria, Barreira e Cortes, o edifício que se localiza em Leiria, pertencente à atual UFLPBC, sito na Rua Conde Ferreira n.º 28, Leiria, 2410-104 Leiria. Podendo ainda existir, um secretariado de proximidade, na Barreira “**Extensão Barreira**” que se localizará no edifício pertencente ao Município de Leiria, sito na Rua Santíssimo Salvador n.º 995, Barreira, 2410-023 Leiria, e outro secretariado de proximidade nas Cortes, “**Extensão de Cortes**”, que se localizará no edifício pertencente à atual UFLPBC, sito na Rua Xavier Cordeiro n.º 19, Cortes, 2140-522 Leiria. Este modelo de administração do território sugerido e explanado está conforme o modelo existente atualmente na UFLPBC. Porém o modelo de administração do território em análise a aplicar ficará à consideração, ao critério e/ou preferência de quem o está, ou possa vir administrá-lo.

O imóvel proposto para **sede da União das Freguesias Leiria, Barreira e Cortes** é da propriedade da Junta da UFLPBC. Sendo composto por Sala de Atendimento, Sala da Assembleia de

## PROPOSTA DE CRIAÇÃO DE FREGUESIA POR DESAGREGAÇÃO DE FREGUESIAS

*pela aplicação da alínea b) n.º 1 do art.º 3.º da lei n.º 39/2021, de 24 de junho.*

---

Freguesia, Gabinete do Executivo, Gabinetes de Trabalho, Sala de Formação, Sala de Refeições, Sala de Arrumos, Sala de Arquivo, Sala de Voluntariado, quatro Casas de Banho e anexo a este edifício, mas fazendo parte integrante do mesmo, uma Arrecadação Exterior, dispõe das condições necessárias ao condigno acolhimento da sede da Freguesia cuja criação, por desagregação, ora se pugna.

O imóvel proposto para a instalação da secretaria de proximidade “**Extensão da Barreira**”, que após a instalação da União das Freguesias de Leiria, Pousos, Barreira e Cortes e até ao presente, continuou a ser utilizado na prestação de serviços de proximidade à população, nele funcionando a “Extensão de Barreira” dos serviços da União das Freguesias.

O imóvel é da propriedade do Município de Leiria, encontrando-se o seu direito de cedido à Junta de Freguesia de Barreira por protocolo outorgado, em 2012 entre o Município de Leiria e a Junta de Freguesia de Barreira, que se mantém vigente por um prazo renovável de 50 anos.

O edifício é composto por Secretaria, Sala da Assembleia de Freguesia, Sala de Formação, Sala de Arquivo, Gabinetes de Trabalho, Biblioteca, Refeitório, Cozinha, Casas de Banho e anexo ao edifício dois Armazéns, dispondo das condições necessárias ao condigno acolhimento da sede da Freguesia cuja criação, por desagregação, ora se pugna.

O imóvel proposto para a instalação da secretaria de proximidade “**Extensão de Cortes**”, que, após a instalação da União das Freguesias de Leiria, Pousos, Barreira e Cortes e até ao presente, continuou a ser utilizado na prestação de serviços de proximidade à população, nele funcionando a “Extensão de Cortes” dos serviços da União das Freguesias.

O imóvel é da propriedade do Município de Leiria encontrando-se o seu direito de cedido à Junta de Freguesia de Cortes, em regime de comodato outorgado entre o Município de Leiria e a Junta de Freguesia de Cortes, que se mantém vigente.

O edifício é composto por Secretaria, Sala de Reuniões, Sala de Atendimento, Sala de Formação, Auditório, quatro Gabinetes de Trabalho, Sala de Arquivo e Casas de Banho, dispondo das condições necessárias ao condigno acolhimento da sede da Freguesia cuja criação, por desagregação, ora se pugna.

*iii) **Existência Verificação de pelo menos quatro dos requisitos elencados no número 2 do artigo 5.º da Lei n.º 39/2021, de 24 de junho***

Nos termos previstos pelo número 2 do artigo 5.º da Lei n.º 39/2021, de 24 de junho, consigna-se que na União de Freguesias de Leira, Barreira e Cortes verifica-se cumprida a totalidade dos requisitos constantes das suas alíneas, designadamente:

**PROPOSTA DE CRIAÇÃO DE FREGUESIA POR DESAGREGAÇÃO DE FREGUESIAS**

*pela aplicação da alínea b) n.º 1 do art.º 3.º da lei n.º 39/2021, de 24 de junho.*

---

6.4.1.iii.1 Na União das Freguesias de Leiria, Barreira e Cortes, dispõe de, pelo menos, 11 (onze) equipamentos desportivos:

- a) *Complexo Piscinas de Leiria* – propriedade da Câmara Municipal de Leiria, localizado na Avenida Bernardo Pimenta, Arrabalde d’Aquém, 2400-137 Leiria. É composto por 1 (uma) piscina competição, 1 (uma) piscina Lazer, 1 (uma) piscina Infantil, 2 (duas) bancadas com capacidade para 400 pessoas, apto à modalidade desportiva de Natação;
- b) *Estádio Municipal Dr. Magalhães Pessoa* – propriedade da Câmara Municipal de Leiria, localizado no Arrabalde d’Aquém, 2400-137 Leiria. É composto por 1 (uma) pista de atletismo, 1 (uma) pista de atletismo homologada pela *International Association of Athletics Federation*, 1 (um) campo relvado apto para futebol 11 e rugby, 1 (um) auditório de conferência de imprensa, Zona VIP Poente: 1 (um) camarote presidencial, 10 (dez) camarotes empresa; Zona VIP Nascente: 27 (vinte e sete) camarotes empresa; 1 (um) auditório, *Health Club*, espaços administrativos e espaços multiusos para eventos diversos, e apto à realização de eventos desportivos e sociais, nacionais e internacionais;
- c) *Parque Municipal Tenente-Coronel Jaime Filipe da Fonseca* – propriedade Câmara Municipal de Leiria, localizado na Rua Comissão de Iniciativa 4B, 2400-137 Leiria. É composto por 1 (um) campo de futebol de sete, 1 (um) campo de basquetebol, 1 (um) *skatepark* e um parque infantil, apto à prática desportiva não federada e ao convívio social;
- d) *Parque Radical Leiria* – propriedade Câmara Municipal de Leiria, localizado na Rua da Assunção, 2410-068 Leiria. É composto pelo complexo de escalada e por uma larga área coberta por obstáculos em betão e corrimões em alumínio, desenhados para a prática de *biking* e *in-line skating*, particularmente para aqueles que querem dar os primeiros passos no skate, patins em linha e bicicleta;
- e) *Pavilhão Desportivo da Escola Secundária Francisco Rodrigues Lobo* – propriedade do Ministério da Educação, gestão da respetiva escola, localizado na Rua Afonso Lopes Vieira, 2400-082 Leiria. Apto para o ensino de diversas modalidades desportivas e eventos recreativos, assim como para competições interescolares;
- f) *Pavilhão Desportivo da Escola Secundária Domingos Sequeira* – propriedade do Ministério da Educação, gestão da respetiva escola, localizado no Largo Dr. Serafim Lopes Pereira, 2400-250 Leiria. Apto para o ensino de diversas modalidades desportivas e eventos recreativos, assim como para competições interescolares;

## PROPOSTA DE CRIAÇÃO DE FREGUESIA POR DESAGREGAÇÃO DE FREGUESIAS

*pela aplicação da alínea b) n.º 1 do art.º 3.º da lei n.º 39/2021, de 24 de junho.*

---

- g) *Pavilhão Desportivo da Escola Básica dos 2.º e 3.º ciclos de José Saraiva* – propriedade do Ministério da Educação, gestão da respetiva escola, localizado na Rua da Mala Posta, Cruz da Areia, 2410-057 Leiria. Apto para o ensino de diversas modalidades desportivas e eventos recreativos, assim como para competições interescolares;
- h) *Campo de Futebol 11 de Barreira* – localizado na Rua do Campo da Bola, Quinta do Retiro, 2010-251, é propriedade da Junta de Freguesia;
- i) *Pavilhão desportivo* – localizado na Rua do Parque Desportivo, Telheiro, 2410-482 Leiria, é propriedade do Centro Cultural e Recreativo do Telheiro;
- j) *Polidesportivo aberto da ACDRAN* – localizado na Rua Mata do Capitão, Andreus, 2410-001 Leiria, é propriedade da Associação Cultural Desportiva e Recreativa de Andreus;
- k) *Polidesportivo aberto de Barreira* – localizado na Rua da Serrada, Barreira, 2410-023 Leiria, é propriedade Câmara Municipal de Leiria
- l) *Dois Polidesportivos abertos Urbanização Vale dos Lobos* – é propriedade da Câmara Municipal de Leiria.
- m) *Campo de Futebol 11 de Cortes*, em Famalicão;
- n) *Pavilhão Do Lis* – localizado no Largo José Marques da Cruz em Cortes, propriedade da Câmara Municipal de Leiria, e gestão da junta de Freguesia por delegação competências, é o primeiro pavilhão inclusivo do país, adaptado a todas as pessoas com mobilidade reduzida, estruturado para receber várias modalidades desportivas e reconhecido pelo Comité Paralímpico de Portugal e pelo Instituto Português do Desporto e Juventude. É propriedade do Município de Leiria;
- o) *Polidesportivo coberto do GDRF* – localizado na Estrada Principal 436, Famalicão, 2410-849 Leiria, é propriedade do Grupo Desportivo e Recreativo de Famalicão;
- p) *Polidesportivo aberto* – localizado no Largo José Marques da Cruz em Cortes, é propriedade da Junta de Freguesia.

6.4.1.iii.2 Da União das Freguesias de Leira, Barreira e Cortes dispõe de, pelo menos, 18 (dezoito) equipamentos culturais:

- a) *Biblioteca Municipal Afonso Lopes Vieira* – propriedade da Câmara Municipal de Leiria, localizado no Largo Cândido Reis n.º 6, 2400-159 Leiria;

**PROPOSTA DE CRIAÇÃO DE FREGUESIA POR DESAGREGAÇÃO DE FREGUESIAS**

*pela aplicação da alínea b) n.º 1 do art.º 3.º da lei n.º 39/2021, de 24 de junho.*

---

- b) *Biblioteca da Escola Superior Educação e Ciências Sociais – Bibliotecas do Politécnico de Leiria* – propriedade do Instituto Politécnico de Leiria, Campus 1, Rua Dr. João Soares, Apartado 4045, 2411-901 Leiria;
- c) *Castelo de Leiria* – propriedade do Instituto de Gestão do Património Arquitetónico e Arqueológico, de gestão pela Câmara Municipal de Leiria, localizado no Largo de São Pedro, 2400-235 Leiria. O rosto de Leiria, que nos leva numa viagem histórica até ao ano de 1135, aquando da sua conquista por Dom Afonso Henrique aos Mouros e daí até ao presente, através dos muitos achados arqueológicos que se encontram expostos no museu do castelo;
- d) *M|I|MO – Museu da Imagem em Movimento* – propriedade da Câmara Municipal de Leiria, localizado no Largo de São Pedro 3, 2400-235 Leiria. Espaço de homenagem à fotografia e ao cinema, juntando arte, ciência e técnica. As suas coleções de objetos dão a conhecer a evolução da cinematografia, numa magnífica viagem pelos limites da imaginação, num caminho de luz e sombra, cor, ritmo e volume, engenho e arte... ilusão e realidade;
- e) *Mercado de Sant'Ana* – propriedade da Câmara Municipal de Leiria, localizado no Largo de Santana n.º 3, 2400-137 Leiria. Espaço Cultural com diversas iniciativas ao longo do ano;
- f) *Museu de Leiria* – propriedade da Câmara Municipal de Leiria, localizado na Rua Tenente Valadim, 2400-126 Leiria. O Museu de Leiria é uma janela aberta sobre a memória de um território longamente habitado que, à entrada do século XXI, se revela com um novo olhar sobre uma realidade complexa;
- g) *Moinho de Papel* – propriedade da Câmara Municipal de Leiria, localizado na Rua da Fábrica do Papel n.º 13, 2410-127 Leiria. Espaço museológico, ligado à aprendizagem de artes e ofícios tradicionais relacionados com o papel e o cereal, que resulta de um projeto de recuperação e reabilitação levado a cabo por uma equipa multidisciplinar (desde o reconhecido Arquiteto Álvaro Siza Vieira aos técnicos do Município), com o objetivo de preservar a memória das artes e ofícios tradicionais inerentes a este património sociocultural, nomeadamente a moagem do cereal (milho, trigo e centeio), o fabrico do azeite e a produção do papel;
- h) *Orfeão de Leiria* – propriedade do Orfeão de Leiria, localizado na Avenida n.º 25 de Abril 117, 2400-265 Leiria. Escola/Conservatório de Artes, que tem como missão promover a oferta educativa de qualidade, consolidando uma imagem de grande credibilidade, com exigência e responsabilidade de todos os intervenientes;

## PROPOSTA DE CRIAÇÃO DE FREGUESIA POR DESAGREGAÇÃO DE FREGUESIAS

*pela aplicação da alínea b) n.º 1 do art.º 3.º da lei n.º 39/2021, de 24 de junho.*

- i) *Teatro José Lúcio da Silva* – propriedade da Câmara Municipal de Leiria, localizado na Avenida Heróis de Angola, 2400-093 Leiria. Principal sala de espetáculos do Concelho de Leiria;
- j) *Teatro Miguel Franco* – propriedade da Câmara Municipal de Leiria, localizado na Rua Dr. Correia Mateus n.º 40, 2400-137 Leiria.
- k) *Casa Solar Visconde de Barreira* – localizada na Rua Santíssimo Salvador n.º 995, Barreira, 2410-023 Leiria. Dispõe de salão nobre, sala de arquivo, gabinetes de trabalho, biblioteca, refeitório, cozinha, casas de banho e um aprazível jardim com árvores centenárias;
- l) *Centro Cultural Rita Pereira* – localizado na Escola Básica de Andreus, Rua da Mata do Capitão, Andreus, 2410-001 Leiria;
- m) *Espaço etnográfico do Rancho Folclórico da Barreira* – localizado na Rua da Serrada, Barreira, 2410-023 Leiria.
- n) *Casa-Museu Centro Cultural João Soares* – localizada na Rua N. Sra. da Gaiola, Cortes;
- o) *Casa “Afonso Lopes Vieira”* – localizada na Estrada da Ribeira, Cortes, 2410-502 Leiria;
- p) *Casa do Cônego* (da autoria do Arquiteto Ernesto Korrodi) – localizada na Estrada da Ribeira, Cortes, 2410-502 Leiria;
- q) *Estação Paleolítica da Quinta do Cônego*;
- r) *Ponte Romana* – Localizada na Ponte de Cavaleiro.

6.4.1.iii.3 Na União das Freguesias de Leiria, Barreira e Cortes dispõe de, pelo menos, 12 (doze) parques ou jardins públicos com equipamentos lúdicos ou de lazer infantojuvenil:

- a) *Parque infantil no Parque Tenente-Coronel Jaime Filipe da Fonseca* – propriedade da Câmara Municipal de Leiria, localizado na Rua Comissão de Iniciativa 4B, 2400-137 Leiria;
- b) *Parque infantil* – propriedade da Câmara Municipal de Leiria, localizado na Rua Carolina Ferreira Ribeiro, Leiria;
- c) *Parque infantil do Bairro dos Capuchos* – propriedade da Câmara Municipal de Leiria, localizado na Rua Padre Acácio Leitão, 2400-211 Leiria;
- d) *Parque Professor José Hermano Saraiva* – propriedade da Câmara Municipal de Leiria, localizado na Rua de Tomar n.º 4, 2400-137 Leiria;

## PROPOSTA DE CRIAÇÃO DE FREGUESIA POR DESAGREGAÇÃO DE FREGUESIAS

*pela aplicação da alínea b) n.º 1 do art.º 3.º da lei n.º 39/2021, de 24 de junho.*

- e) *Street Workout* – propriedade da Câmara Municipal de Leiria, localizado na Rua Camilo Korrodi, Terraços do Marachão, 2400-111 Leiria. Consiste num parque reservado, tal como o nome indica, à prática de exercícios físicos ao ar livre - “*street workout*”, de forma mais dinâmica e explosiva do que na calistenia, onde para além dos exercícios praticados nesta, se usam também movimentos acrobáticos, geralmente executados em forma de *freestyles*
- f) Jardim do Visconde de Barreira – localizado na Rua Santíssimo Salvador n.º995, Barreira, 2410-023 Leiria;
- g) Parque infantil da Urbanização de Santo António, Barreira;
- h) Parque infantil da Urbanização do Vale Grande, Telheiro.
- i) Circuitos de trilhos pedonais da serra da Maunça;
- j) Parque natural Nascente do Lis;
- k) Parque infantil e ginástica no Largo José Marques da Cruz, Cortes;
- l) Parque de merendas da Senhora do Monte.

6.4.1.iii.4 Na União das Freguesias de Leira, Barreira e Cortes dispõe de, pelo menos, 11 (onze) serviços associativos de proteção social dos cidadãos seniores ou apoio a cidadãos portadores de deficiência:

- a) *Associação Portuguesa para as Perturbações do Desenvolvimento e Autismo de Leiria* – propriedade e gestão própria, localizada na rua D. José Alves Correia da Silva, n.º 28 A, Cruz da Areia, 2410-117 Leiria. É uma Instituição Particular de Solidariedade Social (IPSS), que tem como missão prestar serviço no âmbito, garantir respostas específicas e individualizadas, às pessoas com Perturbação do Espectro do Autismo (PEA) e às suas respetivas famílias, reiterando sempre a defesa, o exercício dos direitos e a qualidade de vida dos indivíduos;
- b) *Cáritas Diocesana de Leiria-Fátima* – propriedade da Cáritas Diocesana Leiria-Fátima, localizada na rua Francisco Pereira da Silva, 2410-105 Leiria É uma organização humanitária da igreja católica que tem como objetivo o de apoiar, envolver, sensibilizar, cooperar, os elementos mais carenciados da comunidade;
- c) *Lar de Santa Isabel* – propriedade do Centro Social Paroquial Paulo VI, localizada na rua Tenente Valadim n.º 66, 2400-137 Leiria. É uma Instituição Particular de Solidariedade Social sem fins lucrativos, que tem por finalidade o acolhimento de crianças e jovens do sexo feminino,

**PROPOSTA DE CRIAÇÃO DE FREGUESIA POR DESAGREGAÇÃO DE FREGUESIAS**

*pela aplicação da alínea b) n.º 1 do art.º 3.º da lei n.º 39/2021, de 24 de junho.*

---

com idades compreendidas entre os 6 e os 18/21 anos, em situação de risco ou perigo iminente, proporcionando-lhe um contexto de vida o mais próximo possível da estrutura familiar, garantindo assim o seu bem-estar, desenvolvimento global e uma adequada inserção familiar e comunitária;

- d) *Lar de São Francisco* – propriedade e gestão própria, localizado na Rua Carolina Ferreira Ribeiro n.º 1, 2410-095 Leiria. Tem como valores o suporte individual e personalizado de cada residente, cuidando-o 24 horas por dia, por forma a construir um relacionamento de confiança com cada um deles; um ambiente sereno, tranquilo e familiar numa excelente infraestrutura; respeito absoluto pela individualidade própria de cada residente; perceber através dos sentidos, carinho e admiração, os gostos individuais, interesses e necessidades, passando assim a conhecer cada residente como um todo;
- e) *Lar Nossa Senhora da Encarnação* – propriedade das Santa Casa da Misericórdia, localizado na Rua Nossa Senhora da Encarnação n.º 22, 2414-004 Leiria. Tem como missão proporcionar aos idosos um equilíbrio biopsicossocial, assegurando-lhes os cuidados de saúde e o seu tratamento integral, combater o isolamento e prestar-lhes um acolhimento e auxílio de qualidade, respeitando-os sempre como indivíduo;
- f) *Primavida Residência Sénior* – propriedade e gestão própria, localizada na Rua Dr. João Soares, 2400-448 Leiria. Tem como missão humanizar os cuidados na terceira idade. Um projeto assente na criação de condições físicas e afetivas para que todos os residentes vivam com qualidade de vida;
- g) *Residencial XXI* – propriedade da Santa Casa da Misericórdia de Leiria, localizada na Rua do Lis n.º 5, 2400-137. É uma casa de repouso de cariz familiar, onde a personalidade de cada utente determina o atendimento dos diversos profissionais desta unidade;
- h) *Santa Casa da Misericórdia de Leiria* – propriedade e gestão própria, localizada na rua Trindade Coelho n.º 8, 2401-801 Leiria. Tem como missão criar uma rede de empresas solidárias com o objetivo de estimular o empreendedorismo solidário e o voluntariado; incentivar a sociedade leiriense a participar em iniciativas de apoio social; combater o desperdício/duplicação de apoios, criando uma loja de bens novos e usados e apoiando a comunidade com a doação, troca ou aquisição por valor simbólico; e dinamizar ateliers para crianças em férias escolares, com o intuito de se produzirem bens ou produtos artesanais. Os proveitos obtidos servirão para criar um fundo solidário de emergência.

## PROPOSTA DE CRIAÇÃO DE FREGUESIA POR DESAGREGAÇÃO DE FREGUESIAS

*pela aplicação da alínea b) n.º 1 do art.º 3.º da lei n.º 39/2021, de 24 de junho.*

- i) *ADESBA – Associação de Desenvolvimento e Bem Estar Social da Freguesia da Barreira* é uma Instituição Particular de Solidariedade Social, com sede na Barreira, com estatutos registados no Instituto da Segurança Social, I.P., em 14/05/1998, no Livro das Instituições Particulares de Solidariedade Social. Tendo iniciado a sua atividade em 05 de dezembro de 1997, a ADESBA atualmente foca a sua intervenção na área da terceira idade, promovendo na comunidade quatro respostas sociais. O Centro de Convívio entrou em funcionamento em abril de 1999 e em dezembro do mesmo ano foi criada a resposta social de Serviço de Apoio Domiciliário. No último trimestre de 2014 foram implementadas duas novas respostas sociais: a Estrutura Residencial para Pessoas Idosas e o Centro de Dia.
- j) *Conferência de São Vicente de Paulo* – existe na Barreira desde os anos 40. É uma organização católica de leigos que voluntariamente e mediante do trabalho organizado dos seus elementos assegura distribuição de géneros alimentares, roupas e outros bens a famílias carenciadas, presta acompanhamento a famílias, fornece apoios a medicação, infantários e despesas com eletricidade, gás, água e rendas, e presta outros serviços de apoio a cidadãos seniores e a cidadãos portadores de deficiência.
- k) *ASSISTE – Associação De Solidariedade Social De Cortes*, é uma instituição particular de solidariedade social sem fins lucrativos, com sede nas Cortes, registada na Direção-Geral de Segurança Social, sob a inscrição n.º 16/98, a Fls. 41 e verso, do Livro n.º 7 das Associações de Solidariedade Social em 18/11/1997. A ASSISTE desenvolve, na área da terceira idade, as respostas sociais de Centro de dia e Serviço de Apoio Domiciliário. Ligado à área da infância, é presentemente a entidade gestora das Atividades de Animação e Apoio à Família (AAAF) protocoladas com o Município de Leiria, e desenvolvidas no Jardim de Infância de Cortes, no Jardim de Infância de Reixida e na Escola Básica de Reixida. A implementação e desenvolvimento das mencionadas respostas sociais e serviços visam dar uma resposta efetiva e de qualidade às necessidades das famílias e da comunidade em geral;

6.4.1.iii.5 Na União das Freguesias de Leiria, Barreira e Cortes dispõe de, pelo menos, 45 (quarenta e cinco) coletividades que desenvolvem atividades recreativas, culturais, desportivas ou sociais:

- a) *Agrupamento 127 Sé de Leiria – Corpo Nacional de Escutas, Escutismo Católico Português* – de âmbito cultural e social (educação e formação cívica), tem a sua sede na Rua Cónego Maia, Conde Ferreira n.º 3, 2400-175 Leiria;

**PROPOSTA DE CRIAÇÃO DE FREGUESIA POR DESAGREGAÇÃO DE FREGUESIAS**

*pela aplicação da alínea b) n.º 1 do art.º 3.º da lei n.º 39/2021, de 24 de junho.*

---

- b) *Agrupamento 1198 Santo Agostinho – Corpo Nacional de Escutas, Escutismo Católico Português* – de âmbito cultural e social (educação e formação cívica), tem a sua sede na Rua Tenente Valadim, 2400-126 Leiria;
- c) *Agrupamento 776 Cruz da Areia – Corpo Nacional de Escutas, Escutismo Católico Português* – de âmbito cultural e social (educação e formação cívica), tem a sua sede na Rua Dr. António José Saraiva n.º 13, 2400-058 Cruz Areia;
- d) *AAL – Associação Andebol Leiria* – de âmbito desportivo, tem a sua sede no Complexo Municipal de Piscinas de Leiria, Avenida Bernardo Pimenta, Edifício Nascente, 1.º Andar, Arrabalde D'Aquém, 2400-137 Leiria. Modalidade de andebol;
- e) *ABL – Associação de Basquetebol de Leiria* – de âmbito desportivo, tem a sua sede no Complexo Municipal de Piscinas de Leiria, Avenida Bernardo Pimenta, Edifício Nascente, 1.º Andar, Arrabalde D'Aquém, 2400-137 Leiria. Modalidade de basquetebol;
- f) *ADCCMI – Academia Desportiva Colégio Conciliar de Maria Imaculada* – de âmbito desportivo, tem a sua sede na Rua Dom José Alves Correia da Silva n.º 89, 2414-013 Leiria. Modalidade de futebol de formação feminino e masculino;
- g) *ADCRBA – Associação Desportiva Cultural e Recreativa do Bairro dos Anjos* – de âmbito desportivo, tem a sua sede na Rua Gil Vicente n.º 9, 2.º D, 2410-106 Leiria. Atletas federados nas modalidades de natação, pentatlo moderno, esgrima, atletismo e fitness;
- h) *AGDL – Associação de Ginástica do Distrito de Leiria* – de âmbito desportivo, tem a sua sede no Complexo Municipal de Piscinas de Leiria, Avenida Bernardo Pimenta, Edifício Nascente, 1.º Andar, Arrabalde D'Aquém, 2400-137 Leiria. Modalidade de ginástica;
- i) *ASAL – Associação Solidariedade Académico Leiria* – de âmbito desportivo e social, tem a sua sede na Rua Machado Santos n.º 8, 241-128 Leiria. Modalidades de andebol, atletismo, BTT, futebol, ginástica, natação, taekwondo, ténis e voleibol;
- j) *Casa dos Pintores* – de âmbito cultural, tem a sua sede na Rua Acácio de Paiva, Lote 2.A, 2400-076 Leiria;
- k) *CBL – Clube Basquetebol de Leiria* – de âmbito desportivo, tem a sua sede no Edifício da EDP, Rua de Tomar, n.º 29, 2400-186 Leiria. Atletas federados na modalidade de basquetebol;

**PROPOSTA DE CRIAÇÃO DE FREGUESIA POR DESAGREGAÇÃO DE FREGUESIAS**

*pela aplicação da alínea b) n.º 1 do art.º 3.º da lei n.º 39/2021, de 24 de junho.*

---

- l) *Centro de Diálogo Intercultural de Leiria* – de âmbito cultural, tem a sua sede na Igreja da Misericórdia, Rua Miguel Bombarda n.º 15, 2400-190 Leiria;
- m) *ecO – Associação Cultural de Leiria* – de âmbito cultural, tem a sua sede no Teatro Miguel Franco, 2401-904 Leiria. Atividades de música, fotografia analógica, literatura e cinema;
- n) *HCL - Hóquei Club de Leiria* – de âmbito desportivo, tem a sua sede no Centro Associativo Municipal, Mercado Municipal, 1.º Andar, Avenida Cidade de Maringá n.º 55, 2400-118 Leiria. Atletas federados nas modalidades de patinagem artística e de velocidade;
- o) *InPulsar – Associação para Desenvolvimento Comunitário* – de âmbito social, tem a sua sede no Edifício Arcadas, Rua Dr. José Gonçalves, Lote 55, Loja 3, 2410-121 Leiria. É uma Instituição Particular de Solidariedade Social que tem como objetivos principais o de apoiar crianças e jovens, a família e a integração social e comunitária, e que se propõe a desenvolver esforços na proteção dos cidadãos na velhice e invalidez em todas as situações de falta ou diminuição de meios de subsistência ou de capacidade para o trabalho, promoção da saúde e igualdade de género e prevenção e combate à violência de género;
- p) *Juventude Vidigalense* – de âmbito desportivo, tem a sua sede no Estádio Municipal de Leiria Dr. Magalhães Pessoa, Arrabalde d'Aquém, 2400-137 Leiria. Atletas federados na modalidade atletismo, patinagem, ginástica, marcha e corrida;
- q) *Leirena Teatro – Companhia de Teatro de Leiria* – de âmbito cultural, tem a sua sede nas Galerias Alcrima, Avenida Heróis de Angola n.º 54, 2400-153 Leiria;
- r) *Mulher Século XXI* –, de âmbito social, tem a sua sede no Largo Rainha Santa Isabel n.º 1 R/C DRT, 2410-165 Leiria. É uma associação de Desenvolvimento e apoio às mulheres;
- s) *O Nariz – Teatro de Grupo* – de âmbito cultural, tem a sua sede na Rua Tenente Valadim n.º 67, 2410-190 Leiria;
- t) *Refood Leiria* – de âmbito social, tem a sua sede no Largo da Capela, 2415-383 Leiria. É uma organização independente, 100% voluntária, cujo seu principal objetivo é o combate ao desperdício alimentar, alimentando assim quem mais precisa;
- u) *Te-Ato – Grupo de Teatro de Leiria* – de âmbito cultural, tem a sua sede na Sala Jaime Salazar Sampaio, Rua Pedro Nunes n.º 15A, 2400-137 Leiria;

**PROPOSTA DE CRIAÇÃO DE FREGUESIA POR DESAGREGAÇÃO DE FREGUESIAS**

*pela aplicação da alínea b) n.º 1 do art.º 3.º da lei n.º 39/2021, de 24 de junho.*

---

- v) *UDL – União Desportiva de Leiria* – de âmbito desportivo, tem a sua sede no Estádio Municipal de Leiria Dr. Magalhães Pessoa, Arrabalde d'Aquém, 2400-137 Leiria. Atletas federados na modalidade de futebol sénior profissional, escalões de formação de futebol, bilhar carambola, basquetebol, futebol praia, rugby, paintball, andebol, futsal e pesca desportiva.
- w) *Associação \*\*\*Asteriscos* – de âmbito social, tem a sua sede na Escola Básica de Marvila, Rua Caminho das Barrugas Marvila, 2410-192 Leiria (instalações da Junta de Freguesia). Visa a intervenção cívica através da inovação social. Tenta perceber um problema social e validar cientificamente uma solução para o mesmo, seja com danças do mundo, jogos de tabuleiro modernos, debates, conversas, *online talkshows*, clubes de desporto ou movimentos cívicos, facilita o acesso ao conhecimento e promove a ciência, história, raciocínio, espírito crítico e conhecimento em geral;
- x) *AdesbaChorus* – de âmbito cultural, foi fundada no seio da Adesba (IPSS). O Grupo Coral AdesbaChorus iniciou a sua atividade em setembro de 2007, como a primeira valência cultural dessa associação. Realizou a sua apresentação a 2 de dezembro de 2007;
- y) *AdesbAcappella* – de âmbito cultural, foi fundada no seio da Adesba (IPSS). Trata-se de um coro de câmara representado por coralistas e maestrina jovens;
- z) *ADRAN – Associação Cultural Desportiva e Recreativa de Andreus* – de âmbito recreativo, cultural e desportivo, foi fundada em 1997, com sede na Rua Mata do Capitão n.º 128, Andreus, 2410-001 Leiria. Realiza torneios de futebol, provas de BTT, desfile de “vespas” entre outros;
- aa) *Associação de Caça Collipo* – de âmbito recreativo, foi fundada no ano venatório de 2006 e tem a sua sede na Rua da Calçada da Fonte, Barreira, 2410-023 Leiria (instalações da Junta de Freguesia). É constituído por dezenas de sócios, sendo uma reserva de caça sobre o regime associativo;
- bb) *BARDEC – Barreira Associação Recreio Desporto e Cultura* – de âmbito recreativo, cultural e desportivo, foi fundada a 13 de janeiro de 1999 e tem a sua sede na Rua da Serrada, Barreira, 2410-023 Leiria. Organiza ao longo do ano atividades de lazer, como torneios de futsal, passeios de BTT e jogos de futebol. Na sua sede promove jogos de cartas, chinquillo e iniciativas tradicionais como a descamisada, as vindimas entre outras;
- cc) *CAB – Clube de Atletismo de Barreira* – de âmbito desportivo, é um clube federado na Associação de Atletismo de Leiria desde 1999, contando com diversos atletas nos diversos escalões. Organiza anualmente o Grande Prémio de Atletismo da Barreira;

**PROPOSTA DE CRIAÇÃO DE FREGUESIA POR DESAGREGAÇÃO DE FREGUESIAS**

*pela aplicação da alínea b) n.º 1 do art.º 3.º da lei n.º 39/2021, de 24 de junho.*

---

- dd) *CCRT – Centro Cultural e Recreativo do Telheiro* – de âmbito recreativo, cultural e desportivo, foi fundado em 18 de maio de 1974 e tem a sua sede na Rua do Parque Desportivo, Telheiro, 2410-482 Leiria. O público-alvo deste centro são as camadas jovens. Atualmente promove o futsal nos diversos escalões de formação e a patinagem artística;
- ee) *Centro Cultural Rita Pereira* – de âmbito cultural, tem a sua sede na Escola Básica de Andreus, Rua da Mata do Capitão, Andreus, 2410-001 Leiria (instalações da Junta de Freguesia);
- ff) *Centro de Competência “Entre Mar e Serra”* – de âmbito cultural (educação), tem a sua sede na Escola Básica de Telheiro, Rua da Imaculada Conceição, Telheiro, 2400-268 Leiria (instalações da Junta de Freguesia). Apresentado a concurso em 1998 especificava a especialidade de Aplicações Pedagógicas do Computador e das Redes Telemáticas;
- gg) *Escola de Música* – de âmbito cultural, foi fundada no seio da Adesba (IPSS). Trata-se de uma escola com dezenas de alunos de várias faixas etárias;
- hh) *GJB – Grupo de Jovens de Barreira* – de âmbito social, existe na Barreira como grupo informal desde 1986. Colaboram com a paróquia, em particular com os jovens do 10º ano da catequese e com diversas associações nas atividades que realizam ao longo do ano;
- ii) *Rancho Folclórico da Barreira* – de âmbito cultural e recreativo, foi fundado em 1983 e tem a sua sede na Rua da Serrada, Barreira, 2410-023 Leiria. Conta com centenas de atuações a nível nacional e com dinamização de dezenas de eventos na Freguesia.
- jj) *Associação de Caçadores* – de âmbito recreativo, é responsável pela gestão das áreas de caça e controlo de espécies;
- kk) *Associação de Pais e Encarregados de Educação* – de âmbito cultural (educação);
- ll) *ACRNL – Associação Cultural e Recreativa Nascente do Lis* – de âmbito recreativo, cultural e desportivo;
- mm) *ACRD – Associação Cultural, Recreativa e Desportiva da Reixida* – de âmbito recreativo, cultural e desportivo;
- nn) *Bela Idade* – de âmbito social, tratando-se de associação de seniores;
- oo) *CPCRC – Centro Popular de Cultura e Recreio de Cortes* – de âmbito recreativo, cultural e desportivo, integra o coral “Choro Nora”, o Clube de Pesca Desportiva” e o “Clube Ténis de Mesa”;

## PROPOSTA DE CRIAÇÃO DE FREGUESIA POR DESAGREGAÇÃO DE FREGUESIAS

*pela aplicação da alínea b) n.º 1 do art.º 3.º da lei n.º 39/2021, de 24 de junho.*

---

- pp) *CARTES – Associação de Cultura* – de âmbito cultural, reúne escritores e artistas de Cortes;
- qq) *GDRF – Grupo Desportivo e Recreativo de Famalicão* – de âmbito recreativo, cultural, desportivo e social, foi constituído em 1994. Engloba o “Rancho de Sta. Maria”, com grande atividade cultural;
- rr) *Sociedade Artística Musical Cortesense* – de âmbito cultural e social, trata-se da filarmónica de Cortes fundada na década de 1880. É uma das filarmónicas mais antigas do distrito e que para além da banda, mantém uma escola de música com dezenas de alunos;
- ss) *Vespas à Nora* – de âmbito recreativo e social, é uma associação de utilizadores de “vespas” clássicas.

### 6.4.2 Eficácia e eficiência da gestão pública

Em cumprimento do requisito a que alude o número 1 do artigo 6.º da Lei n.º 39/2021, de 24 de junho, anexa-se à presente Proposta o relatório financeiro resultante da aplicação prospetiva da Lei n.º 73/2013, de 3 de setembro, que estabelece o Regime Financeiro das Autarquias Locais e das Entidades Intermunicipais, demonstrativo da viabilidade económico-financeira. A previsão realizada para os próximos anos, tendo em consideração os valores de receita e despesa, demonstra um excedente para investimento ou outras, confirmando a sustentabilidade económico-financeira da União das Freguesias de Leiria, Barreira e Cortes – **ANEXO C.1**.

### 6.4.3 População e território

Em cumprimento do requisito a que alude a alínea a)<sup>5</sup> do número 1 do artigo 7.º da Lei n.º 39/2021, de 24 de junho, consigna-se que, por consulta, em 22/06/2023, à Base de Dados do Recenseamento Eleitoral da União das Freguesias de Leiria, Pousos, Barreira e Cortes, sendo 14073 (catorze mil setenta e três ) os eleitores inscritos no posto de recenseamento designado pela letra “A”, correspondentes aos eleitores inscritos na área territorial do lugar de Leiria, 564 (quinhentos e sessenta e quatro), 2 250 (dois mil duzentos e cinquenta) e 985 (novecentos e oitenta e cinco), respetivamente, os eleitores inscritos nos postos de recenseamento designados pelas letras “C”, “CA” e “CB”, num total de 3799 (três mil setecentos e noventa e nove) correspondentes aos eleitores inscritos na área territorial do lugar de Barreira, Telheiro e Marvila e, sendo 2 774 (dois mil setecentos e setenta e quatro) os

---

<sup>5</sup> Idem nota 4

## PROPOSTA DE CRIAÇÃO DE FREGUESIA POR DESAGREGAÇÃO DE FREGUESIAS

pela aplicação da alínea b) n.º 1 do art.º 3.º da lei n.º 39/2021, de 24 de junho.

---

eleitores inscritos no posto de recenseamento designado pela letra “D”, correspondentes aos eleitores inscritos na área territorial do lugar de Cortes – **ANEXO C.2.**

Em cumprimento do requisito a que alude a alínea a) do número 2 do mesmo artigo, a área territorial da União das Freguesias Leiria, Barreira e Cortes é de 35,02 km<sup>2</sup>, correspondente a 6,2% do Município de Leiria (565,09 km<sup>2</sup>).

Em cumprimento do requisito a que alude a alínea c) do número 2 do mesmo artigo, o território é contínuo. - – **ANEXO C.3.**

### 6.4.4 História e identidade cultural

De seguida transcrevermos a histórias dos lugares que iram compor a União de Freguesias de Leiria, Barreira e Cortes,

Muitos anos antes de ser cidade, já Leiria traçava o seu longo e próspero caminho...

Tudo começou há 2,5 milhões de anos, no Paleolítico Inferior, segundo dizem os achados arqueológicos encontrados na bacia hidrográfica do Lis, nas Cortes, Mata dos Marrazes, praia do Pedrógão e Vale do Lapedo.

Desde os túrdulos aos romanos, que a batizaram de *Collipo*, passando pelos suevos, visigodos e mais tarde os mouros, todos contribuíram de alguma forma para o seu enriquecimento histórico.

Em 1135, D. Afonso Henriques tomou-a, pela primeira vez, aos muçulmanos, mas somente cinco anos mais tarde e após muitas lutas, estes foram definitivamente expulsos. Durante esse período, entre Leiria, Santarém e Lisboa, existiu uma faixa territorial conhecida como "terra de ninguém", até esta ser repovoada pelos cristãos. O primeiro foral foi-lhe atribuído em 1142, por D. Afonso Henriques, como forma de estimular a colonização da região. E desde então, esta não mais parou de crescer...

Durante mais de meio século Leiria voltaria a ser devastada pelas incursões dos exércitos mouros e a sua conquista definitiva só viria a acontecer no reinado de D. Sancho I, no final do século XII, dando-lhe o monarca o foral em 1195. Mas só em 1254, D. Afonso III realizaria aqui as primeiras Cortes com a presença de todos os procuradores dos concelhos do Reino, facto de extrema importância na História de Portugal, pois foi a primeira vez que o povo pôde exprimir as suas reivindicações junto do Rei.

Devido à sua localização geográfica, na idade média, Leiria torna-se a região do país mais apelativa para se viver. Localizada no centro de Portugal, esta fazia fronteira com as diferentes vias de comunicação existentes entre o Norte e o Sul da fachada ocidental da península e entre o litoral e o

## PROPOSTA DE CRIAÇÃO DE FREGUESIA POR DESAGREGAÇÃO DE FREGUESIAS

*pela aplicação da alínea b) n.º 1 do art.º 3.º da lei n.º 39/2021, de 24 de junho.*

---

interior do país, o que juntamente com as características favoráveis do rio Lis, facilitavam a sua exploração e desenvolvimento agrícola e comercial, tornando-a no local de controlo do tráfego económico da região.

No século XIV, D. Dinis e D. Isabel residiram durante algum tempo no Castelo de Leiria, pelo que deram origem a muitas das lendas que ainda hoje se contam na região. Com o cognome de “O Lavrador” e conhecido mundialmente como o rei-poeta, D. Dinis teve dois papéis muito importantes na vida:

- Desenvolveu a agricultura, através da distribuição de terras para a exploração agrícola, a secagem de pântanos e a plantação/reflorestação do pinhal de leiria, em que o pinheiro-manso foi substituído pelo pinheiro-bravo;
- Tornou a língua portuguesa obrigatória em documentos oficiais, assim como assinou, em Leiria, o documento intitulado, “*Scientiae thesaurus mirabilis*”, criando o Estudo Geral, em Lisboa e que mais tarde transferido para Coimbra, daria origem as atuais universidades.

De todas as Cortes reunidas pelos monarcas portugueses em Leiria, a sessão mais trágica terá ocorrido nas de 1438, convocadas por D. Duarte para discutir a entrega de Ceuta em troca da libertação de seu irmão, o Infante Santo, D. Fernando, prisioneiro em Tânger. A Assembleia decidiu pelo sacrifício do Infante a troco da manutenção da praça marroquina e o Rei, aniquilado pelo desgosto, morreria pouco tempo depois.

Torna-se cidade a 13 de junho de 1545, vinte e dois dias depois de ascender a diocese, 22 de maio 1545, com a bula Pro excelente, emitida pelo Papa Paulo III a pedido do Rei D. João III.

Do Castelo medieval, a população cresceu para fora das muralhas, num primeiro tempo marcado pela românica Igreja de São Pedro e depois, no século XVI, com a construção da Sé Catedral e da Igreja Misericórdia. Aos poucos a cidade expandiu-se até ao rio Lis e as suas frondosas margens acolheram diversos edifícios religiosos.

Mas só no século XIX Leiria se iria desenvolver novamente com o estabelecimento da burguesia muito bem retratado pelo escritor Eça de Queirós, que foi administrador do concelho, na sua obra intitulada “O Crime do Padre Amaro”, e sobretudo pela ação de Ernesto Korrodi, que se empenhou em valorizar a cidade. Desde então e até aos nossos dias a urbanização moderna e desordenada mudou a cidade, transformando-a num centro industrial em expansão.

A origem do nome é incerta, tanto poderá ser o resultado da união do rio Lis com o rio Lena, pois e segundo o Foral de 1141: “*in villa (Leirena) aut inter Leirenam et Heirenam rivulos*”, como

## PROPOSTA DE CRIAÇÃO DE FREGUESIA POR DESAGREGAÇÃO DE FREGUESIAS

*pela aplicação da alínea b) n.º 1 do art.º 3.º da lei n.º 39/2021, de 24 de junho.*

---

derivar do nome leira (do galaico-português medieval *laria*: a partir do *proto-celta* \* *ϕlār-yo-*, semelhante ao *lar* em irlandês antigo 'chão', em bretão *leur* 'chão', em galês *llawr* 'andar') que em português significa área de lotes agrícolas, tendo em conta os enormes campos agrícolas que esta possuía.

No que se refere à identidade do cultural de Leiria, esta caracteriza-se por um conjunto de atividades, das quais se destacam as seguintes:

- **Roteiro D`O Crime do Padre Amaro** – Integrado no projeto dos Roteiros Culturais, este mostra aos participantes os principais locais da cidade retratados no romance de Eça de Queirós. Uma caminhada histórico-literária com duração prevista de 90 minutos, onde para se participar, apenas é necessário efetuar-se uma inscrição prévia, sendo a entrada gratuita;
- **Roteiro da Judiaria de Leiria** – A presença judaica em Leiria remonta ao início do século XIII, estabelecendo-se uma comuna fora das muralhas da vila, que foi crescendo até ao seu apogeu no século XV. A Judiaria é ainda hoje perceptível na malha urbana de cariz medieval, onde em 1492 se instala o tipógrafo Samuel de Ortas, imprimindo, em 1496, o *Almanach Perpetuum*, de Abraão Zacuto, fundamental para os descobrimentos portugueses;
- **Festa de Nossa Senhora da Encarnação** – A Nossa Senhora da Encarnação é a padroeira da cidade de Leiria, pelo que no dia 15 de agosto de cada ano, são realizadas as festas em sua honra.

A paróquia de Barreira conta com 284 anos, sendo criada em 1738 pelo Bispo D. Álvaro de Abranches, desanexando-a da Freguesia de N.ª Sr.ª da Gaiola (Cortes), pese embora o povoamento remonte à época romana como é atestado pelas ruínas da cidade romana de *Collipo* que se encontram próximas do lugar de Andreus, como descrito em diante.

A mais arcaica povoação formou-se em torno de uma pequena ermida construída em 1534, da invocação do Santíssimo Salvador do Mundo.

No despontar do século XVII (1602), o Bispo D. Pedro de Castilho ordenou a construção de um novo Templo, tendo em conta, entre outros factos, as reduzidas dimensões do primeiro, insuficiente para acolher o número de fiéis.

No século XVIII, a Barreira integrava a Freguesia de S. Pedro, tendo transitado para a N.ª Sr.ª da Gaiola, nas Cortes, em 1713, ficando alguns lugares na primeira, tais como: Telheiro e Quinta da Cortiça.

## PROPOSTA DE CRIAÇÃO DE FREGUESIA POR DESAGREGAÇÃO DE FREGUESIAS

*pela aplicação da alínea b) n.º 1 do art.º 3.º da lei n.º 39/2021, de 24 de junho.*

---

No ano de 1738, através da intervenção do Bispo Álvaro de Abranches, a Barreira foi elevada à categoria de Freguesia e recuperou os povoados anteriormente referidos. Por esta altura, a agricultura desempenhava um papel dominante na Freguesia de Barreira, com predominância para a vinicultura e para a fruticultura, pois que as longas encostas da Freguesia são terrenos privilegiados para a prática desta atividade. Os textos setecentistas comprovam-no referindo que os moradores tinham em abundância peras, maçãs, ameixas e vinho. Pequenos lavradores vão-se fixando e dedicando-se ao trabalho da terra. No século XIX algumas quintas agrícolas dedicaram-se à produção de vinho e fruta.

A primeira escola de Barreira data de 1882.

O topónimo Barreira terá origem no facto de esta área ser amplamente dotada de zonas ricas em barro, que terá sido muito utilizado no fabrico de louça nas olarias de Leiria, sendo que esta indústria poderá remontar a época da presença árabe.

Um apontamento histórico que marcou, e ainda marca, de Barreira é a Estrada Real da Malaposta que, abrange os lugares de Mourã e Casal da Cortiça. Esta via de comunicação ligou durante anos as duas maiores cidades do Portugal, Lisboa e Porto.

No lugar de Andreus existiu uma importante cerâmica de barro vermelho que utilizava matéria-prima retirada de barreiros localizados na Charneca da Galga, também conhecida por Lugar dos Barros.

A Barreira tem locais de interesse geológico, histórico, religioso e social. Destaca-se, como já supramencionado, a influência da ocupação romana principalmente no lugar dos Andreus, onde se situou uma importante cidade de nome *Collipo*, onde se encontraram inúmeros achados arqueológicos estando, a sua maioria, em exposição no museu da Câmara Municipal da Batalha.

No lugar Pinhal Verde terá existido uma albergaria ou sanatório que fazia parte da rede assistencial ao redor da cidade.

Na área do património, além do mencionado anteriormente, destaca-se:

- **Solar do Visconde de Barreira, com capela dedicada a N.ª Sr.ª da Encarnação.** Situado junto da Igreja Matriz de Barreira, o Solar dos Viscondes de Barreira, construído há mais de três séculos, pertenceu à família Guerra até ser adquirido pelo Município de Leiria na década de 90. Teve como primeiro Visconde de Barreira o Dr. António Carlos da Costa Guerra, título concedido por D. Carlos em 1902. O Solar possui um portal brasonado com o primeiro brasão concedido ao Visconde de Barreira em 1755;

## PROPOSTA DE CRIAÇÃO DE FREGUESIA POR DESAGREGAÇÃO DE FREGUESIAS

*pela aplicação da alínea b) n.º 1 do art.º 3.º da lei n.º 39/2021, de 24 de junho.*

---

- **A Estrada Real da Malaposta**, foi há muitos anos a estrada principal do país e constituía a ligação privilegiada, em muitas zonas, talvez a única via, pela qual se processava todo movimento de pessoas a cavalo, com ou sem carruagem, ligando Lisboa ao Porto. Por ela circulava uma grande parte do correio de Portugal havendo ao longo do seu itinerário várias estações de muda. Uma dessas estações localizava-se no troço da Freguesia de Barreira;
- **Igreja Matriz de Barreira**, cujo início de construção ocorreu no século XVII, onde se pode salientar a grandiosidade do seu altar-mor em talha dourada. Segundo o Professor Dr. Saúl António Gomes, os elementos mais antigos da Igreja Matriz são a arcada/pórtico virada a sul, em que o recorte das suas pilastras e capiteis são seiscentistas e porventura inspirados na arcaria do claustro da Sé e o arco da ousia, no interior do templo, marcando a separação da capela-mor da nave dos fiéis. Contudo, a Igreja deve ter sido ampliada no último terço do século XXVIII, talvez, em consequência de algum arruinamento provocado pelo terramoto de 1755. A fachada da Igreja Matriz é de um barroco regional tardio, o retábulo da capela-mor é oitocentista, assim como os retábulos laterais;
- **Capela do Sobral**, construída em honra de N.ª Sr.ª da Agonia, e fazendo fé nas inscrições na obreira da porta da entrada da Capela ela poderá ter sido edificada em 1656;
- **As ruínas da cidade romana de Collipo**, que como mencionado anteriormente localiza-se no local dos Andreus, na Quinta de S. Sebastião do Freixo;
- **O Solar e a Capela “Oliveira Simões”**, que segundo o parecer do Professor Dr. Saúl António Gomes, a sua construção é de uma arquitetura popular portuguesa com revivalismo neomanuelino. A sua capela tem uma imagem de pintura de N.ª Sr.ª das Dores, provavelmente oitocentista e que é considerada uma das melhores peças do neomanuelino em terras de Leiria;
- **Capela do Telheiro**, erigida em honra de N.ª Sr.ª da Imaculada Conceição cuja construção da primitiva Capela data de 1907 e sua demolição em 1996, precisamente na mesma altura em que se deu início à construção da igreja atual;
- **Capela da Mourã**, erigida em honra a N.ª Sr.ª de Fátima, construção do século XX;
- A Barreira tem ainda diversas fontes e lavadouros nos lugares de Andreus, Barreira, Casal da Cortiça, Casal da Mourã, Marvila, Pinhal Verde, Quinta do Retiro, Sobral e Telheiro algumas delas desenhadas por Emílio Korrodi (filho do conceituado arquiteto suíço radicado em Leiria, Ernesto Korrodi).

## PROPOSTA DE CRIAÇÃO DE FREGUESIA POR DESAGREGAÇÃO DE FREGUESIAS

*pela aplicação da alínea b) n.º 1 do art.º 3.º da lei n.º 39/2021, de 24 de junho.*

---

O Regimento de Artilharia de Leiria está situado na área geográfica de Barreira, no limite norte.

Outra referência de Barreira é o lugar de Andreus, um local de forte interesse paisagístico, do qual se avistam nove concelhos: Leiria, Ourém, Pombal, Figueira da Foz, Marinha Grande, Alcobaça, Nazaré, Porto de Mós e Batalha.

Os autores literários naturais ou residentes na Barreira são uma das riquezas imateriais que a Freguesia possui. Autores de diversos estilos literários, que conseguiram através da escrita, perpetuar a história, a cultura, as tradições e a memória do povo de Barreira. Publicaram dezenas de livros que contaram com o apoio da Junta de Freguesia e de empresas locais.

No domínio das festividades realizadas na Barreira, destacam-se: a 10 de março o aniversário da Freguesia; em junho o festival de Folclore e Tasquinhas no Jardim do Visconde; em agosto a festa em honra do Santíssimo Salvador (padroeiro) que decorre na Barreira organizada pelas pessoas que nesse ano fazem 40 anos; em janeiro a festa de Santo Amaro na Barreira promovida pelos jovens da freguesia que nesse ano fazem 20 anos; em julho a festa de N.ª Sr.ª da Agonia no lugar do Sobral; em julho a festa de N.ª Sr.ª da Conceição no lugar do Telheiro; finais de setembro/inícios de outubro, ocorria anualmente, a festa das Colheitas fruto da oferta dos habitantes de parte dos produtos das suas colheitas resultante do trabalho agrícola em que esta envolvia toda a freguesia e terminava com um leilão junto à Igreja Matriz.

A Barreira conta com algumas tradições, das quais são exemplos paradigmáticos:

- ***Cantar às alminhas:*** mantém-se a tradição de “cantar às almas” em que um grupo de homens, mulheres e crianças, no tempo da Quaresma, à noite, fazem um peditório de casa em casa e as ofertas dadas são aplicadas em missas pelas Almas do Purgatório. Ainda existem nichos nos lugares de Andreus, Cumeira e Mourã, também conhecidos por “alminhas” que são oratórios onde se pode rezar pelas Almas;
- ***O Dia do Bolinho:*** “Ó tia dá bolinho?” é esta a frase que se ouve as crianças repetirem de porta em porta, ano após ano, no dia 1 de novembro. No entanto, a questão tradicionalmente colocada tinha outra premissa. “Ó tia dá bolinho, por amor de todos os Santinhos?”. Em tom de brincadeira, as pessoas respondiam: “Dou, com uma tranca no focinho!”. Às crianças eram oferecidas, originalmente, bolos, castanhas e tremoços. Posteriormente passou-se a oferecer doces e dinheiro.

Não existindo na Freguesia de Barreira uma linguagem própria, é fácil encontrar pessoas de outras terras que indicam a forma cantada de falar, como uma característica dos Barreirenses.

## PROPOSTA DE CRIAÇÃO DE FREGUESIA POR DESAGREGAÇÃO DE FREGUESIAS

*pela aplicação da alínea b) n.º 1 do art.º 3.º da lei n.º 39/2021, de 24 de junho.*

---

Da memória coletiva estão presentes lendas e estórias, tal como, reza a lenda que quando os Barreirenses, povo humilde e que vivia essencialmente da agricultura, pensaram em erigir a atual Igreja Matriz, foram criticados depreciativamente pelos povos vizinhos, principalmente de Cortes. “São gente pobre nunca conseguirão construir uma igreja”. Os Barreirenses, meteram mãos à obra e, no fim de concluída, colocaram por cima do portal, um cesto com frutos e um letreiro com o seguinte escrito: “Esta Igreja foi construída com frutos da nossa terra e ainda sobraram estes”. Outra “estória” passada de geração em geração na Freguesia de Barreira está associada à imagem de São Pedro, que atualmente está colocada na encosta que limita a Freguesia de Barreira da de Cortes. Consta que a imagem seria da Igreja da Barreira e que alguém a levava para a de Cortes. Acontecia que a imagem desaparecia da Igreja de Cortes, aparecendo na encosta. Terá acontecido tanta vez que acabou por ali ficar, na encosta que acabaram por dominar de “Encosta de São Pedro”.

A 11 de novembro de 2001 foi estabelecido um protocolo de geminação com a Freguesia de Barreira, do concelho de Mêda, distrito da Guarda, sendo um caso único no país a existência de duas Freguesias com o mesmo nome.

Atualmente, ao nível da distribuição das atividades económicas o setor terceiro ocupa hoje aproximadamente 4/5 da população, o setor secundário ocupa praticamente 1/5 e o setor primário ocupa um valor residual.

A agricultura tem, nos dias de hoje, ainda uma função importante, destacando-se o cultivo para autoconsumo de produtos hortícolas, cereais, feijão, batata, e a produção vinícola e a olivicultura.

A restauração é outra das atividades de maior relevo na Barreira. Com mais de uma dezena de restaurantes, são muitas as pessoas que se deslocam até a Freguesia, para apreciar os pratos mais típicos, de onde se destacam as migas e os grelhados.

A indústria começa também a assumir relevo, nomeadamente ao nível da recuperação e injeção de plásticos e da produção de faianças. Conta ainda com atividades económicas na área da construção civil, mecânica e serralharia.

Além das estruturas de apoio à população nos diversos âmbitos e as coletividades anteriormente identificadas, salienta-se a existência de uma farmácia, minimercados pelos diversos lugares, um posto médico desde a década de 80 (relocalizado e construído de raiz no início do novo milénio), escolas de ensino pré-primário e um recente Centro Escolar da Barreira com dezenas de crianças. Conta ainda com diversos grupos paroquiais que têm por missão a dinamização das tradições e desenvolvimento cultural.

Nas Cortes, a presença humana está documentada por diversos achados e reminiscências:

## PROPOSTA DE CRIAÇÃO DE FREGUESIA POR DESAGREGAÇÃO DE FREGUESIAS

*pela aplicação da alínea b) n.º 1 do art.º 3.º da lei n.º 39/2021, de 24 de junho.*

---

- antes da fundação da nossa nacionalidade, e durante cinco séculos, a região era dominada pelos árabes. Prova disso são as técnicas de regadio e as noras, *ex-libris* central do brasão da freguesia;
- a curta distância à cidade romana de *Collipo* vem corroborar o povoamento romano ao longo do vale fértil do Rio Lis, nestes primeiros quilómetros após a nascente. Este povoamento é também atestado pela descoberta da estação romana das Camarinhas e Chã de Leiria junto à localidade de Fontes, cuja análise efetuada pelo Dr. José Ruivo, indica uma ocupação correspondente ao Baixo-Império (séculos III e IV D.C.);
- o homem pré-histórico conheceu e dominou esta região, a comprová-lo está a estação Paleolítica da Quinta do Cónego, nas imediações do lugar de Cortes, descoberta pelo Professor Manuel Heleno em 1947, e posteriormente analisada pelos Professores Zbyszewsky e O. da Veiga Ferreira, em 1980. O Arqueólogo Dr. João Pedro da Cunha Ribeiro consagra o *campus* paleolítico de Cortes como um dos mais importantes do centro do País;
- no lugar de Fontes, zona envolvente da nascente do rio, a mata era propriedade Régia – conforme documentação de 1444 – atestando-a como um couto dos reis D. Afonso V., D. João II e D. Manuel, que tinham como respetivo monteiro Afonso Eanes;
- na gesta dos descobrimentos estiveram muitas pessoas ilustres ligadas às Cortes (por exemplo, Vasco Dias, de Cortes, esteve na conquista de Arzila e Tânger, em 1471).

As referências às Cortes aparecem em inscritos a partir de 1250, num pergaminho em que os templários registaram as suas propriedades:

- em 1262, aparece o topónimo/hidronímico: “*Ribeyra das Cortes*”;
- em 1287 “*Cortes termho de Leiria*”;
- em 1009 “*Cortes ao ffonte da Reyxida*”.

Sobre a origem do topónimo, as pesquisas mais consistentes levam-nos à divisão da propriedade “Cortes” ou a permanência de divisões do exército romano “Cortes” aquando do ataque à cidade de “*Collipo*” (séculos III e IV D.C.).

Em 1550, o Bispo D. Braz de Barros erigiu a ermida da Sr<sup>a</sup> da Gaiola, padroeira da Freguesia, cuja romaria já se vinha fazendo há muitos anos:

---

## PROPOSTA DE CRIAÇÃO DE FREGUESIA POR DESAGREGAÇÃO DE FREGUESIAS

*pela aplicação da alínea b) n.º 1 do art.º 3.º da lei n.º 39/2021, de 24 de junho.*

---

- à volta da Sr<sup>a</sup> da Gaiola fazem-se, desde há muitos séculos, os maiores festejos, ricos em devoção e etnografia. Realizam-se sempre no primeiro domingo de maio, sendo tradição imemorial;
- a Carta Régia de D. João III, de 31 de maio 1542, ainda antes da elevação paróquia concede licença aos moradores de Cortes para realizarem e pedirem para o “Bodo da Sr<sup>a</sup> da Gaiola”.

Também em 1550 é erigida a capela Sr<sup>a</sup> do Monte; em 1576 a ermida Sr<sup>a</sup> do Rosário, nas Cortes; em 1627 a capela de St<sup>a</sup> Marta, na Reixida; em 1669 a capela de St<sup>a</sup> Bárbara, na Amoreira; em 1914 a capela de Nossa Sr<sup>a</sup> de Lourdes, nas Fontes; e em 1988 a capela da Sr<sup>a</sup> da Saúde, em Famalicão.

A atividade agrícola sempre foi uma das atividades centrais desta região e a prova de tal são os treze Moinhos de água, os quatro lagares de azeite, das diversas noras para rega e, em tempos mais recentes, a adega cooperativa que tinha uma área geográfica de atuação que chegava a Pombal. Dos lagares de azeite, um ainda se mantém ativo, dos Moinhos, dois ainda exercem sua atividade. Sobre a referenciação aos Moinhos de Cortes no tempo:

- **Moinho do Rouco** – em 24 de novembro de 1364, o Rei D. Pedro fez doação a Afonso Esteves, Almojarife de Leiria “*emquanto fosse a sua merce*” de metade de “*Humm moyinho que o dicto senhor há a que chamam de Rouço que he na Ribeira das Cortes*”;
- **Moinho do Leal** – já em 18 de julho de 1383 foi referenciado pelo Rei D. Fernando, que ao referir-se por uma carta de sua filha, D. Beatriz Rainha de Castela, concedia a António Gonçalves, sapateiro régio, metade do Moinho do Leal, situado na Ribeira das Cortes.

As Cortes tem feito parte da história de Portugal desde a criação da nossa nacionalidade, através de acontecimentos importantes para a consolidação da mesma, assim como abrigo de importantes vultos da nossa história ao longo dos tempos:

- Batalha de Ourique, julho de 1139 – existem fortes evidências de que a Batalha de Ourique, travada pelo nosso primeiro Rei D. Afonso Henriques, tivesse acontecido num planalto dominado Campo de Ourique junto às Fontes, lugar desta freguesia. Freitas do Amaral, no seu estudo “D. Afonso Henriques – Biografia”, publicada em 2000, escreve textualmente “*Concluo, pois, que de todas as localizações até hoje propostas para situar a batalha de Ourique, a única que faz sentido e se mostrou razoável é a do “Campo de Ourique”, junto à nascente do Rio Lis, na freguesia das Cortes, concelho de Leiria...*”;

## PROPOSTA DE CRIAÇÃO DE FREGUESIA POR DESAGREGAÇÃO DE FREGUESIAS

*pela aplicação da alínea b) n.º 1 do art.º 3.º da lei n.º39/2021, de 24 de junho.*

---

- Cruzeiro da Sr<sup>a</sup> do Monte, 1918 – este monumento tem particularidade de ser o primeiro Monumento aos Mortos da Grande Guerra erguido em Portugal;
- Após as Invasões Francesas, em abril de 1811, recebe, vindo de Lisboa, o Bispo de Leiria – D. Manuel de Aguiar – onde passou a residir até a casa episcopal de Leiria fosse recuperada;
- Em 1917, setembro, recebe os videntes de Fátima, Lúcia e Jacinta, que se refugiam na Reixida em Casa de Maria do Carmo Meneses;
- Terra de escritores de referência nacional:
  - António Xavier Rodrigues Cordeiro, nasceu nas Cortes em 1819 e morreu em Lisboa em 1896. Político, jornalista, poeta, administrador do concelho de Leiria;
  - Afonso Xavier Lopes Vieira, nasceu nas Cortes em 1849. Foi Presidente da Câmara de Leiria e Deputado;
  - Afonso Lopes Vieira (1878) que, por herança, viveu na sua casa nas Cortes;
  - João Lopes Soares (1878), que viveu na sua casa nas Cortes, a atual “Casa-Museu João Soares”;
  - João Marques da Cruz (1888), escritor, poeta e professor da Universidade de São Paulo;
  - Américo Cortez Pinto (1896) viveu nas Cortes, na Quinta de St<sup>o</sup> António.

Ao nível da distribuição das atividades económicas o setor terceiro ocupa hoje aproximadamente 3/4 da população, o setor secundário ocupa praticamente 1/4 e o setor primário ocupa um valor residual.

Como festividades, além da festa da Sr<sup>a</sup> da Gaiola, padroeira das Cortes que se realiza no primeiro domingo de maio e cuja memória se perde nos tempos e, como supra referido, teve honras de Carta Régia de D. João III, destacam-se: em janeiro a Festa de São Sebastião (nas Cortes) organizada pelos jovens, no domingo de Pascoela a Festa da “Sesta” (na Senhora do Monte), em junho a Festa de St<sup>o</sup> António (nas Cortes) organizada pelas pessoas da Freguesia que fazem 50 anos, nos meses de julho a setembro as Festas de St<sup>a</sup> Bárbara (na Amoreira), de St<sup>a</sup> Marta (na Reixida), de Sr<sup>a</sup> de Lourdes (nas Fontes), da Sr<sup>a</sup> da Saúde (em Famalicão) e em novembro, a Festa das Colheitas.

Como atividades culturais, desportivas, recreativas e/ou sociais, existem diversas atividades realizadas, ano após ano, quer pela Junta da UFLPBC quer pelas coletividades locais supra identificadas,

## PROPOSTA DE CRIAÇÃO DE FREGUESIA POR DESAGREGAÇÃO DE FREGUESIAS

*pela aplicação da alínea b) n.º 1 do art.º 3.º da lei n.º 39/2021, de 24 de junho.*

---

que dinamizam as respetivas ações em prol dos lugares onde de encontram inseridas e/ou dos seus associados. Destacam-se as seguintes:

- janeiro/fevereiro – Rota das Vinhas, *rally* com participação de carros antigos, organizado pela Comissão da Capela da Reixida e pelo Núcleo de Desportos Motorizados de Leiria;
- junho – circuito de BTT, da responsabilidade da Associação Cultural e Recreativa Nascente do Lis, com 60 Km, inscrito no Circuito Nacional de BTT;
- junho – *trial* pedestre, da responsabilidade Associação Cultural, Recreativa e Desportiva da Reixida, que envolve dezenas de participantes;
- junho – Santos Populares organizados pelos e para os residentes e amigos da Estrada da Ribeira, nas Cortes;
- junho – tasquinhas sobre o rio, nas Fontes;
- julho – torneio de futebol de salão inter-lugares;
- julho/agosto – serões os literários organizados pela Casa-Museu João Soares;
- agosto – encontro nacional de Ranchos Folclóricos, realizado pelo Rancho Folclórico de Famalicão;
- agosto – encontro de “vespas”, incluído no roteiro nacional, organizado pelo clube Vespas à Nora;
- agosto – bienal de cultura, com exposição de obras dos autores de Cortes;
- setembro – concurso de pesca desportiva, realizado pelo Centro Popular de Cultura e Recreio de Cortes;
- setembro – tasquinhas, festival de música e cozinha de Cortes, com organização a cargo da Junta da UFLPBC e participação das coletividades locais;
- setembro – jangadas do Rio Lis, organizado pelo Centro Popular de Cultura e Recreio de Cortes.

Na área do património, além do supramencionado, destacar a Igreja Matriz, com um altar em Barroco tardio dos mais ricos de Portugal, as capelas em diversos lugares, fontes e fontanários históricos, entre os quais a “Fonte da Baiona” com mais de 500 anos.

Na área de lazer e vivência com a natureza, destacam-se os locais anteriormente identificados assim como as áreas junto ao Rio Lis e na Serra.

## PROPOSTA DE CRIAÇÃO DE FREGUESIA POR DESAGREGAÇÃO DE FREGUESIAS

*pela aplicação da alínea b) n.º 1 do art.º 3.º da lei n.º 39/2021, de 24 de junho.*

As Cortes, é um território “agrícola” por excelência, nela existem diversos armazéns frigoríficos de recolha de fruta. É também por excelência uma área de produção de “frescos” que abastecem vários mercados locais e regionais.

De entre as atividades industriais que constituem o traço dominante de Cortes, destaca-se a atividade centenária moageira, diversas oficinas metalomecânicas (sendo de referenciar os seus altos índices de exportação), mais de uma dezena de restaurantes, indústria de móveis e cera, adegas de produção de vinhos (entre elas a referir a Caves Vidigal como um dos maiores exportadores nacionais da região centro), importação e distribuição de máquinas agrícolas e alguns alojamentos locais.

Além das estruturas de apoio à população anteriormente identificadas, salienta-se a existência de uma unidade bancária, farmácia, minimercados pelos diversos lugares, recente posto médico e escolas de ensino pré-primário e 1.º ciclo. Conta ainda com diversos grupos paroquiais que têm por missão a dinamização das tradições e desenvolvimento cultural.

### 6.4.5 Brasão da União das Freguesias de Leiria, Barreira e Cortes

O brasão da União das Freguesias Leiria Barreira e Cortes poderá constar os brasões dos lugares que agrega tal como consta na atual União de Freguesias de Leiria, Pousos, Barreira e Cortes.

Leiria tem uma identidade própria, tendo um brasão como um sinal que a distingue das demais. O seu brasão (Diário da República III Série n.º 255, de 04 de novembro de 1996), ilustrado na Figura 2, é constituído por escudo de prata, águia bicéfala de negro, segurando nas garras à dextra um compondor e à sinistra uma almofada de tinta tudo de ouro; em chefe, flor-de-lis de azul entre duas fontes heráldicas e, em ponta, uma folha de papel de vermelho, enrolada nas extremidades. Coroa mural de prata de três torres. Listel branco com a legenda a negro, em maiúsculas: «FREGUESIA DE LEIRIA».



Figura 2 - Brasão de "Leiria".

**PROPOSTA DE CRIAÇÃO DE FREGUESIA POR DESAGREGAÇÃO DE FREGUESIAS**

*pela aplicação da alínea b) n.º 1 do art.º 3.º da lei n.º 39/2021, de 24 de junho.*

Não menos importante, reforçar que a Barreira tem uma entidade própria, tendo um brasão como um sinal que a distingue das demais. O seu brasão (Diário da República III Série n.º 248, de 26 de outubro de 2000), ilustrado na Figura 3, é constituído por escudo de azul, um ramo de oliveira de prata, folhado do mesmo e frutado de ouro, posto em banda e uma espada alçada de prata, guarnecida de ouro, posta em barra, passados em aspa na parte inferior, que representam a agricultura – base da economia local –, a paz, a riqueza da terra, o azeite que representa a luz que ilumina o Mundo e a espada representa a importância de Barreira na área defensiva do Castelo de Leiria. O capitel romano de ouro, que representa a cidade de *Collipo* que se estendia até o centro da atual cidade de Leiria (ligando as duas partes do monte onde se situa a Barreira) e as cinco burelas onçadas de prata e azul, que representam o rio Lena e os ribeiros que nele desaguam. Coroa mural de prata de três torres. Listel branco, com a legenda a negro: «BARREIRA - LEIRIA».



**Figura 3 – Brasão de "Barreira".**

As Cortes têm uma identidade própria, tendo um brasão como um sinal que a distingue das demais. O seu brasão (Diário da República III Série n.º 125, de 30 de maio de 1994), ilustrado na Figura 4, é constituído por escudo de azul, uma roda de azenha de prata, realçada de negro, movente de um pé de água ondado de prata e azul; em chefe, à dextra, uma gaiola de ouro carregada de uma coroa aberta do mesmo e à sinistra um livro aberto de prata, realçado de vermelho e carregado de uma coroa de louros verde. Coroa mural de prata de três torres. Listel branco com a legenda a negro, em maiúsculas: «CORTES».

**PROPOSTA DE CRIAÇÃO DE FREGUESIA POR DESAGREGAÇÃO DE FREGUESIAS**

*pela aplicação da alínea b) n.º 1 do art.º 3.º da lei n.º 39/2021, de 24 de junho.*

---



Figura 4 – Brasão de "Cortes".

## 6.5 Documentos relevantes para a apreciação da Proposta

Para os fins previstos no número 3 do artigo 10.º da Lei n.º 39/2021, de 24 de junho, a presente Proposta é acompanhada dos seguintes documentos considerados relevantes para a sua apreciação:

- a) Mapa à escala 1:25 000 da área da Freguesia de Leiria, Barreira e Cortes – **ANEXO C.3.**;
- b) Mapa à escala 1:25 000 da União das Freguesias de Leiria, Pousos, Barreira e Cortes, enquanto “Freguesia de origem”, a extinguir por força da criação da Freguesia de Pousos que a integram, que a presente Proposta consagra – **ANEXO C.4.**;
- c) Inventário dos bens móveis e imóveis, universalidades, direitos e obrigações da União das Freguesias de Leiria, Pousos, Barreira e Cortes a transferir para a União das Freguesias de Leiria, Barreira e Cortes. – **ANEXO C.5.**;
- d) Indicação do número de trabalhadores, respetivas carreiras profissionais, remunerações e encargos sociais da União das Freguesias de Leiria, Pousos, Barreira e Cortes a transferir para a União das Freguesias de Leiria, Barreira e Cortes. – **ANEXO C.6.**

**PROPOSTA DE CRIAÇÃO DE FREGUESIA POR DESAGREGAÇÃO DE FREGUESIAS**

*pela aplicação da alínea b) n.º 1 do art.º 3.º da lei n.º 39/2021, de 24 de junho.*

---

*Esta página foi deixada propositadamente em branco.*

## PROPOSTA DE CRIAÇÃO DE FREGUESIA POR DESAGREGAÇÃO DE FREGUESIAS

*pela aplicação da alínea b) n.º 1 do art.º 3.º da lei n.º39/2021, de 24 de junho.*

---

### 7 Vontade política da população da União das Freguesias

O critério da vontade política da população afere-se através dos órgãos representativos da população, democraticamente eleitos.

A autonomia local é um princípio estruturante da organização político-administrativa do Estado Português, que carece em todo e qualquer momento de ser respeitado.

É pelo princípio da democracia participativa e representativa que os órgãos locais têm de ser constituídos democraticamente de modo a expressar a vontade popular local.

O direito dos cidadãos eleitores das comunidades locais (organizadas em autarquias locais) de deliberar através de órgãos por eles eleitos e perante eles responsáveis, sobre os assuntos relativos às respetivas comunidades, identifica a democracia local, do ponto de vista jurídico e histórico.

Segundo os Autores do livro “Lei da Criação de Freguesias Anotada”: “...a vontade política da população vai ser aferida pelos órgãos representativos (...) pela observação que fazem dessa vontade através de elementos que lhe cheguem pelos canais institucionais (designadamente petições, intervenções da população ou abaixo-assinados)”. Outros autores referem também as sessões de esclarecimento e os inquéritos como forma de escutar a orientação das populações.

Na União das Freguesias de Leiria, Pousos, Barreira e Cortes, a Assembleia de Freguesia (**ANEXO D.1**) criou um Grupo de Trabalho para estudar a aplicação da Lei n.º 39/2021, de 24 de junho, promovendo durante o mês de outubro 2022 sessões de esclarecimento junto das populações das quatro anteriores Freguesias, em que além da apresentação da referida lei, também pôde auscultar a vontade da população presente.

Perante um número crescente de habitantes, que se foram manifestando e organizando em prol da criação da Freguesia de Pousos, um grupo de membros da Assembleia de Freguesia decidiu dar voz a esses habitantes e propor a criação da Freguesia de Pousos desagregando-a, da União das Freguesias de Leiria, Pousos, Barreira e Cortes, através do processo nos termos da aplicação da alínea b) n.º 1 do art.º 3.º da lei n.º39/2021, de 24 de junho, utilizando a competência para apresentar uma proposta, conforme a alínea a) do n.º1 do artigo 10.º da Lei n.º39/2021, de 24 de junho. (**ANEXO D.2**).

**PROPOSTA DE CRIAÇÃO DE FREGUESIA POR DESAGREGAÇÃO DE FREGUESIAS**

*pela aplicação da alínea b) n.º 1 do art.º 3.º da lei n.º 39/2021, de 24 de junho.*

---

*Esta página foi deixada propositadamente em branco.*

## PROPOSTA DE CRIAÇÃO DE FREGUESIA POR DESAGREGAÇÃO DE FREGUESIAS

*pela aplicação da alínea b) n.º 1 do art.º 3.º da lei n.º 39/2021, de 24 de junho.*

---

### 8 Anexos

#### Índice de Anexos

##### **A. Enquadramento atual da União das Freguesias de Leiria, Pousos Barreira e Cortes**

*ANEXO A.1. Rendas auferidas pela União das Freguesias de Leiria, Pousos Barreira e Cortes no ano 2022.*

*ANEXO A.2. Mapa à escala 1:25 000 da União das Freguesias de Leiria, Pousos, Barreira e Cortes.*

*ANEXO A.3. Mapa à escala 1:25 000 da União das Freguesias de Leiria, Pousos, Barreira e Cortes, contendo os limites territoriais da Freguesia de Pousos e da União de Freguesias de Leiria, Barreira e Cortes.*

*ANEXO A.4. Mapa de pessoal da União das Freguesias de Leiria, Pousos, Barreira e Cortes.*

##### **B. Proposta concreta de criação da Freguesia de Pousos, por desagregação da União das Freguesias de Leiria, Pousos, Barreira e Cortes**

*ANEXO B.1. Relatório financeiro resultante da aplicação prospetiva da Lei n.º 73/2013, de 3 de setembro, que estabelece o Regime Financeiro das Autarquias Locais e das Entidades Intermunicipais, demonstrativo da viabilidade económico-financeira da Freguesia de Pousos.*

*ANEXO B.2. Base de Dados do Recenseamento Eleitoral da União das Freguesias de Leiria, Pousos, Barreira e Cortes, no posto de recenseamento designado pela letra “B”, correspondentes aos eleitores inscritos na área territorial da Freguesia de Pousos.*

*ANEXO B.3. Mapa à escala 1:25 000 da área da Freguesia de Pousos.*

*ANEXO B.4. Mapa à escala 1:25 000 da União das Freguesias de Leiria, Pousos, Barreira e Cortes, enquanto “Freguesia de origem”, a extinguir por força da criação da Freguesia de Pousos, que a presente Proposta consagra.*

*ANEXO B.5. Inventário dos bens móveis e imóveis, universalidades, direitos e obrigações da União das Freguesias de Leiria, Pousos, Barreira e Cortes a transferir para a Freguesia de Pousos.*

*ANEXO B.6. Indicação do número de trabalhadores, respetivas carreiras profissionais, remunerações e encargos sociais da União das Freguesias de Leiria, Pousos, Barreira e Cortes a transferir para a Freguesia de Pousos.*

**PROPOSTA DE CRIAÇÃO DE FREGUESIA POR DESAGREGAÇÃO DE FREGUESIAS**

*pela aplicação da alínea b) n.º 1 do art.º 3.º da lei n.º39/2021, de 24 de junho.*

---

**C. Avaliação do cumprimento dos Requisitos Legais para o Restante Território da União das Freguesias de Leiria, Pousos, Barreira e Cortes**

*ANEXO C.1. Relatório financeiro resultante da aplicação prospetiva da Lei n.º 73/2013, de 3 de setembro, que estabelece o Regime Financeiro das Autarquias Locais e das Entidades Intermunicipais, demonstrativo da viabilidade económico-financeira da Freguesia Leiria, Barreira e Cortes, conforme constante no ANEXO B.1.*

*ANEXO C.2. Base de Dados do Recenseamento Eleitoral da União das Freguesias de Leiria, Pousos, Barreira e Cortes, no posto de recenseamento designado pelas letras “A”, “C”, “CA”, “CB” e “D”, correspondentes aos eleitores inscritos na área territorial da União das Freguesias de Leiria, Barreira e Cortes.*

*ANEXO C.3. Mapa à escala 1:25 000 da área da União das Freguesias de Leiria, Barreira e Cortes.*

*ANEXO C.4. Mapa à escala 1:25 000 da União das Freguesias de Leiria, Pousos, Barreira e Cortes, enquanto “Freguesia de origem”, a extinguir por força da criação das Freguesias que a integram, que a presente Proposta consagra.*

*ANEXO C.5. Inventário dos bens móveis e imóveis, universalidades, direitos e obrigações da União das Freguesias de Leiria, Pousos, Barreira e Cortes a transferir para a União das Freguesias de Leiria, Barreira e Cortes.*

*ANEXO C.6. Indicação do número de trabalhadores, respetivas carreiras profissionais, remunerações e encargos sociais da União das Freguesias de Leiria, Pousos, Barreira e Cortes a transferir para a União das Freguesias de Leiria, Barreira e Cortes.*

**D. Vontade política da população da União das Freguesias**

*ANEXO D.1. Composição da Assembleia de Freguesia da União das Freguesias de Leiria, Pousos, Barreira e Cortes.*

*ANEXO D.2. Manifesto, de acordo com alínea b) do n.º1 do artigo 3.º da Lei n.º39/2021, de 24 de junho, para Proposta da criação da freguesia de Pousos por desagregação da União das Freguesias de Leiria, Pousos, Barreira e Cortes*

.





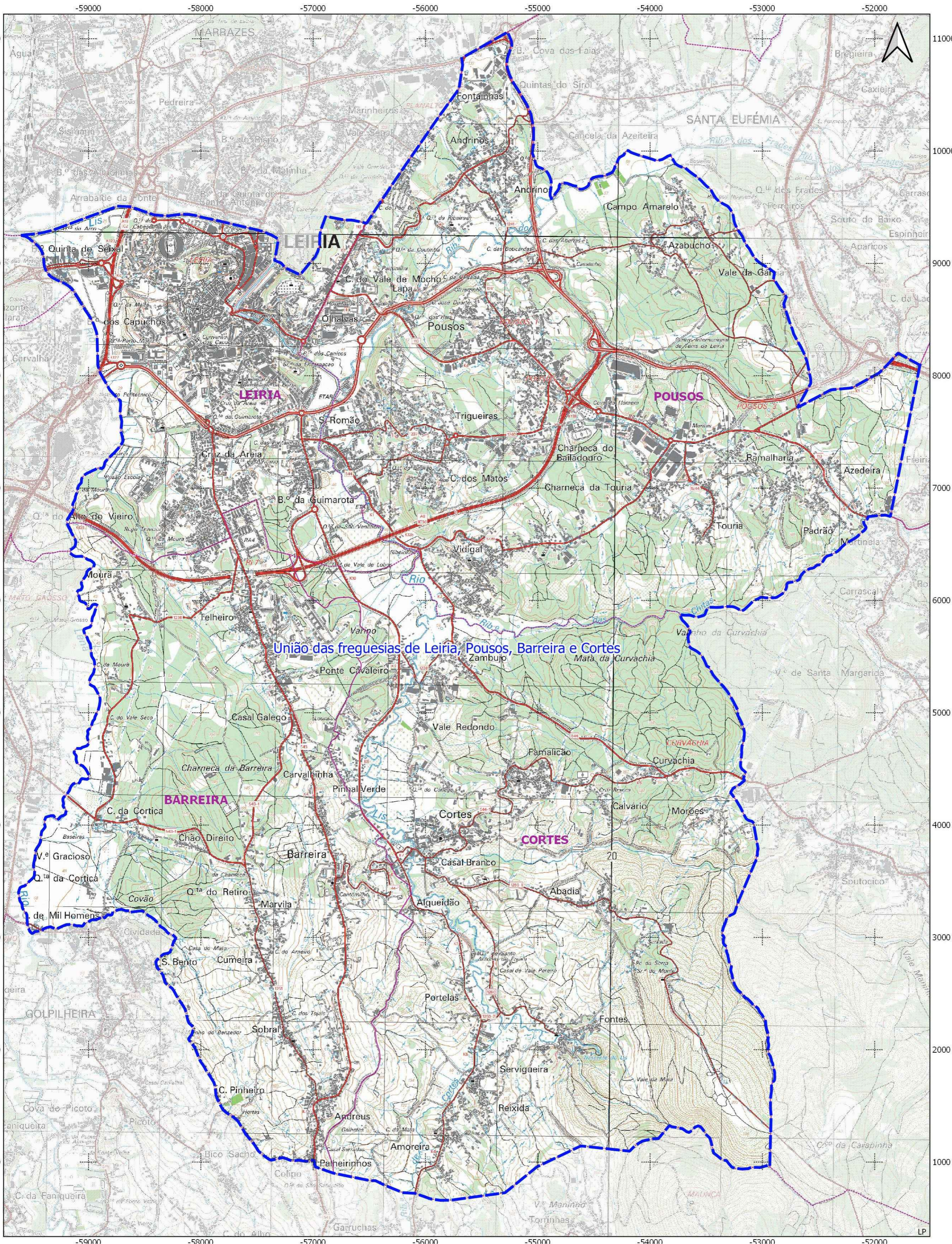

**Município de Leiria**  
Câmara Municipal

**Limites administrativos**

Limites administrativos conforme CAOP 2021 e informação da atual União das Freguesias de Leiria, Pousos, Barreira e Cortes  
 Área 5226,45 ha  
 DICOFRE 100933

Limites administrativos conforme CAOP 2012.1 e informação anterior à Reorganização Administrativa do Território, Lei n.º 11-A/2013, de 28 de janeiro

Freguesia de Leiria Área 647,19 ha DICOFRE 100912

Freguesia de Pousos Área 1723,12 ha DICOFRE 100920

Freguesia de Barreira Área 1182,54 ha DICOFRE 100905

Freguesia de Cortes Área 1673,60 ha DICOFRE 100911

**Legenda:**

123 Código DICOFRE  
 123 DI-stito, CO-nelho, FRE-guesia

--- Limite Administrativo CAOP 2021

--- Limite Administrativo CAOP 2012.1

Carta Militar Serie M888 4ª edição

0 0,5 1 km

escala 1:25000 (Folha A2)  
 sistema de coordenadas PT-TM06/ETRS89

2022/11/15

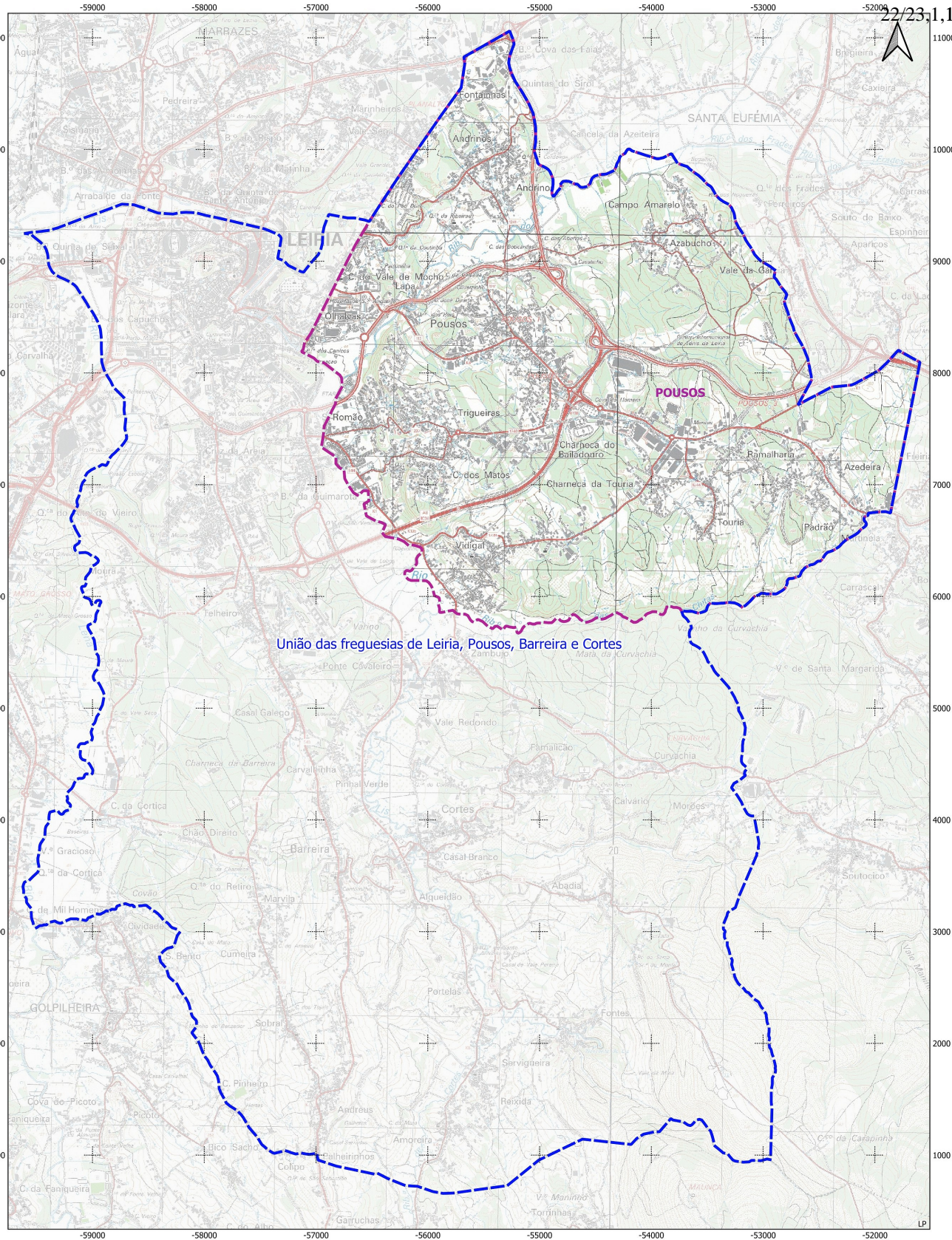

 Município de Leiria  
Câmara Municipal





**Limites administrativos**

Limites administrativos conforme CAOP 2021 e informação da atual União das Freguesias de Leiria, Pousos, Barreira e Cortes  
Área 5226,45 ha  
DICOFRE 100933

Limites administrativos conforme CAOP 2012.1 e informação anterior à Reorganização Administrativa do Território, Lei n.º 11-A/2013, de 28 de janeiro

Freguesia de Pousos  
Área 1723,12 ha  
DICOFRE 100920

Legenda:

-  123 Código DICOFRE Distrito, CD-pólo, FRE-guésia
-  Limite Administrativo CAOP 2021
-  Limite Administrativo CAOP 2012.1
-  Carta Militar Serie M888 4ª edição

0 0,5 1 km

escala 1:25000 (Folha A2)  
sistema de coordenadas  
PT-TM06/ETRS89

2023/06/07



## Freguesia de Leiria, Pousos, Barreira e Cortes

### Quadro de pessoal

Categoria	PR 2023	
	Posição e Nivel Remuneratório	Remuneração Base
Técnico Superior	3.ª posição, nível 20	1 543,88 €
Técnico Superior	3.ª posição, nível 20	1 543,88 €
Assistente Técnico	3.ª posição, nível 9	964,92 €
Assistente Técnico	8.ª posição, nível 14	1 228,09 €
Assistente Técnico	4.ª posição, nível 10	1 017,56 €
Assistente Técnico	3.ª posição, nível 9	964,92 €
Assistente Técnico	3.ª posição, nível 9	964,92 €
Mobilidade Assistente Técnica	1.ª posição, nível 7	869,84 €
Mobilidade Assistente Técnica	1.ª posição, nível 7	869,84 €
Assistente Operacional Administrativa	1.ª posição, nível 5	769,20 €
Assistente Operacional Limpeza	2.ª posição, nível 6	817,22 €
Assistente operacional Limpeza	1.ª posição, nível 5	769,20 €
Assistente operacional Limpeza	1.ª posição, nível 5	769,20 €
Assistente operacional Limpeza	1.ª posição, nível 5	769,20 €
Assistente Operacional Cantoneiro	2.ª posição, nível 6	817,22 €
Assistente Operacional Coveiro	1.ª posição, nível 5	769,20 €
Encarregado Operacional	2.ª posição, nível 9	964,92 €
Assistente Operacional Cantoneiro	1.ª posição, nível 5	769,20 €
Assistente Operacional Cantoneiro	2.ª posição, nível 6	817,22 €
contrato		
Assistente Técnica	1.ª posição, nível 7	869,84 €
Assistente Operacional	1.ª posição, nível 5	769,20 €
Assistente Operacional	1.ª posição, nível 5	769,20 €
Assistente Operacional	1.ª posição, nível 5	769,20 €

04 de setembro de 2023

Freguesia de Leiria,  
Pousos, Barreira e Cortes

Cont. n.º 510/837/506

R. Conde Ferreira, N.º 28

2410-104 LEIRIA

## Relatório de Viabilidade Financeira



**Freguesia de Pousos**

**União de Freguesias de Leiria, Barreira e  
Cortes**

## Relatório Viabilidade Financeira

### Índice

<b>Nota introdutória .....</b>	<b>3</b>
<b>Âmbito.....</b>	<b>3</b>
<b>Informação .....</b>	<b>3</b>
<b>Limitações.....</b>	<b>3</b>
<b>Contextualização da Informação .....</b>	<b>5</b>
<b>População .....</b>	<b>5</b>
<b>Área Territorial .....</b>	<b>5</b>
<b>Resumo/conclusão.....</b>	<b>7</b>
<b>Informação Atual .....</b>	<b>8</b>
<b>Média de 2020, 2021 e 2022 da União de Freguesias Leiria, Barreira e Cortes (UFLBC) .....</b>	<b>8</b>
<b>Análise Financeira .....</b>	<b>9</b>
Distribuição das Receitas.....	9
Distribuição das Despesas .....	12
<b>Informação Futura .....</b>	<b>16</b>
<b>Freguesia de Pousos.....</b>	<b>16</b>
<b>União das Freguesias de Leiria, Barreira e Cortes .....</b>	<b>17</b>
<b>Expectativas mandato 2026 - 2040 .....</b>	<b>18</b>
<b>Evolução da receita e despesa.....</b>	<b>19</b>
Freguesia de Pousos.....	19
União de Freguesias de Leiria, Barreira e Cortes .....	19

## Relatório Viabilidade Financeira

### Nota introdutória

#### Âmbito

Pretende-se com este relatório, um estudo de viabilidade económica e financeira para uma potencial criação da freguesia de **Pousos** por desagregação da atual União de Freguesias de **Leiria, Pousos, Barreira e Cortes** (UFLPBC) do Concelho de Leiria.

#### Informação

Este relatório foi efetuado com base em informação disponibilizada pela União de Freguesias, nomeadamente no que respeita à informação contabilística histórica utilizada para as projeções futuras.

Adicionalmente foram também utilizadas informações de domínio público e disponibilizadas por organismos oficiais como a Comissão Europeia, o Instituto Nacional de estatística, Banco de Portugal, Conselho de Finanças Públicas, entre outras.

#### Limitações

Este relatório foi elaborado com base em informação histórica recente da atual União das Freguesias de Leiria, Pousos, Barreira e Cortes (UFLPBC), onde se fazem projeções de eventos futuros, de acordo com pressupostos atuais, que podem não se tornar válidos no futuro, podem não corresponder às estimativas apresentadas. Pode haver eventos futuros que tal como tem acontecido no passado que podem alterar os pressupostos utilizados.

O presente relatório contempla uma divisão de 30% para a freguesia de Pousos, e 70% para a União de Freguesias de Leiria; Barreira e Cortes (UFLBC), nas rubricas que o presente estudo analisa.

Teve a sensibilidade na área da receita, mais concretamente na conta “*Rendimentos da Propriedade*” utilizar o valor real de 2022 deduzindo o valor da receita extraordinária no valor de 24.456,06€, em vez do valor da média do triénio em análise (2020-2022), tendo a proporção sido ajustada tendo em conta a localização das propriedades, conforme alude a alínea b, do Artigo 19º da Lei nº 39/2021, de 24 de junho, ficando com uma proporção de 94,5% do valor da receita para a Freguesia de Pousos, (a criar) e os restantes 5,5% para a UFLBC.

## Relatório Viabilidade Financeira

Na conta “*Despesas com pessoal*” utilizamos o valor real de 2023, foi aplicado uma proporção de 44,4% para a Freguesia de Pousos (a criar) e 55,6% para a UFLBC, as percentagens resultam do cálculo dos vencimentos colaboradores tendo em conta a sua categoria, posição e nível remuneratório, ao qual adicionou os valores do executivo composto por presidente, secretario e tesoureiro, para ambas as juntas de freguesias.

**Além disso, houve o cuidado no trabalho da informação, de adaptar à realidade atual.**

O Trabalho da informação foi assente na informação disponibilizada, e os eventos futuros calculados em metodologias e técnicas normalmente aceites, mas que outra entidade com os mesmos dados possa chegar a conclusões diferentes, com outras metodologias.

## Relatório Viabilidade Financeira

### Contextualização da Informação

Nesta análise foram tidas em conta as receitas correntes, uma vez que as receitas de capital, normalmente sendo do Município ou da Administração Central, destinam-se normalmente a projetos / obras enquadradas em despesas de capital, que irão depender na sua negociação e implementação dos executivos futuros.

Para o relatório de viabilidade financeira, o primeiro passo foi a análise da informação histórica referente aos três (3) últimos anos contabilísticos completos, neste caso os anos de 2020, 2021 e 2022.

### População

De acordo com a informação do Censos de 2021, a atual **União de Freguesia de Leiria, Pousos, Barreira e Cortes (UFLPBC), Freguesia de origem, tem 34648 habitantes**, número que resultou da soma dos dados obtidos em cada parcela territorial correspondente às extintas Freguesias de Leiria (16354 habitantes), **Pousos (10634 habitantes)**, Barreira (4932 habitantes) e Cortes (2728 habitantes). Assim, o número de habitantes no território correspondente à presente proposta de Criação de Freguesia - Pousos – representa um **valor relativo de 31%** =  $10634/34968 \times 100\%$ .

### Área Territorial

A **UFLPBC** é uma das 18 Freguesias do Município de Leiria, município este que tem uma área territorial total de 565,09 km<sup>2</sup>. Desta área, a **UFLPBC tem uma área de 52.26 km<sup>2</sup>**, da qual, a extinta **Freguesia dos Pousos**, parcela do território correspondente à presente proposta de Criação de Freguesia, ocupa uma **área de 17,23 km<sup>2</sup>**, correspondendo a uma parcela relativa de **33%** =  $17.23/52.26 \times 100\%$  da área da UFLPBC e de **3% da área do município**.

A Lei n.º 73/2013, que estabelece o regime financeiro das autarquias locais e das entidades intermunicipais (RFALEI), estabelece no seu Artigo 38.º, relativo à *Distribuição do Fundo de Financiamento das Freguesias (FFF)* que:

*1 - A distribuição pelas freguesias dos montantes apurados nos termos do artigo anterior é determinada de acordo com os seguintes critérios:*

- a) 20 /prct. com base na densidade populacional apurada nos termos do n.º 3;*
- b) 50 /prct. na razão direta do número de habitantes;*

## Relatório Viabilidade Financeira

c) 30 /prct. na razão direta da área.

2 - (Revogado.)

3 - O critério de distribuição referido na alínea a) do n.º 1 é apurado para cada freguesia  $i$  de acordo com a seguinte fórmula:

$$\frac{\left(\frac{\text{Densidade Populacional da freguesia } i}{\text{Densidade Populacional Nacional}}\right)^{-1}}{\sum_{i=1}^n \left[\left(\frac{\text{Densidade Populacional da freguesia } i}{\text{Densidade Populacional Nacional}}\right)^{-1}\right]}$$

em que  $n$  é o número de freguesias.

Saliente-se que relativamente à distribuição referida na alínea a) do n.º 1, através da fórmula do n.º 3, a interpretação matemática desta última, nomeadamente do seu expoente “- 1” (o inverso), facilmente permite concluir que desta parcela de 20% do FFF corresponderá um valor de financiamento maior para as Freguesias de menor densidade populacional (número de habitantes/km<sup>2</sup>), uma vez que as restantes parcelas de, respetivamente 50% e 30%, já consideram as razões **diretas** de financiamento por número de habitantes e por área.

Tendo em consideração os dados de número de habitantes e área acima expostos, podem calcular-se as seguintes densidades populacionais, respetivamente para o território dos Pousos e para o restante território –Leiria, Barreira e Cortes:

**a) Pousos: 617 hab/km<sup>2</sup> = 10634 habitantes/17,23 km<sup>2</sup>**

**b) Leiria, Barreira e Cortes = 686 hab/km<sup>2</sup> = (34648 – 10634) habitantes/(52,26 – 17,23) km<sup>2</sup>**

Assim, no que diz respeito de à alínea a) do n.º 1, da Lei n.º 73/2013, e de acordo como n.º 2, do artigo 6º Lei n.º 39/2021, de 24 de junho, a **participação relativa** no Fundo de Financiamento de Freguesias, relativamente à freguesia de origem, de acordo com o **calculado com a fórmula acima exposta, corresponde a:**

**a) Pousos: 53%**

**b) Leiria, Barreira e Cortes = 47%**

## Relatório Viabilidade Financeira

### Resumo/conclusão

O número 2, do artigo 6º da Lei 39/2021 de 24 de junho prevê que *a freguesia a criar deve ter uma participação mínima no Fundo de Financiamento de Freguesias correspondente a 30 % do valor daquele fundo atribuído à freguesia ou freguesias que lhe dão origem.*

Com base nos dados acima expostos e considerando os últimos dados do FFF disponíveis par a freguesia de origem – UFLPBC – a tabela abaixo resume o valor relativo deste FFF para cada uma das freguesias em apreço, nomeadamente, a “nova” Freguesia dos Pousos e a freguesia que resultará, na parte restante do território, pela criação da primeira.

Resumo	Freguesia LBC (Território restante)	Pousos (Criação)	Total	% FFF	
				Freguesia LBC (Território restante)	Pousos (Criação)
FFF a)	€ 36,742.82	€ 40,811.78	€ 77,554.60	47%	53%
FFF b)	€ 134,379.77	€ 59,506.73	€ 193,886.50	69%	31%
FFF c)	€ 77,977.54	€ 38,354.36	€ 116,331.90	67%	33%
<b>TOTAL</b>	<b>€ 249,100.14</b>	<b>€ 138,672.86</b>	<b>€ 387,773.00</b>	<b>64%</b>	<b>36%</b>

**Destes resultados conclui-se que a Freguesia dos Pousos ficará com uma participação de 36% do FFF, portanto acima do mínimo de 30% legalmente exigido.**

No estudo de viabilidade económica da presente proposta foi, ainda assim, considerado o valor mínimo de 30% do FFF para a Freguesia de Pousos, conforme referido no nº2 do artº 6º da lei nº 39/2021, de 24 de junho, como requisito necessário para a *eficácia e eficiência da gestão pública.*

## Relatório Viabilidade Financeira

### Informação Atual

#### Média de 2020, 2021 e 2022 da União de Freguesias Leiria, Barreira e Cortes (UFLBC)

Através da média do triénio 2020-2022 iremos estabelecer através das chaves de alocação e outros fatores as despesas e receitas futuras de cada uma das Freguesias isoladamente.

Na distribuição das receitas e despesas, nem sempre foram tidos em conta estes valores porque a separação das freguesias vai originar algumas receitas diferentes das atuais por exemplo na questão dos rendimentos da propriedade, e outros:

Receita					
<i>Cód.</i>	<i>Descrição</i>	<i>2020</i>	<i>2021</i>	<i>2022</i>	<i>Média</i>
<b>01</b>	Impostos Diretos	73 793,56 €	74 775,33 €	77 550,40 €	75 373,10 €
<b>04</b>	Taxas, Multas e Outras Penalidades	13 055,85 €	18 614,17 €	23 790,80 €	18 486,94 €
<b>05</b>	Rendimentos da Propriedade	206 459,11 €	209 282,85 €	276 177,75 €	230 639,90 €
<b>06</b>	Transferências Correntes	1 240 536,42 €	1 088 760,49 €	1 291 630,15 €	1 206 975,69 €
<b>07</b>	Venda de Bens e Serviços Correntes	81 328,60 €	69 176,89 €	83 241,98 €	77 915,82 €
<b>08</b>	Outras Receitas Correntes	8 375,50 €	23 170,43 €	3 730,31 €	11 758,75 €
<b>Total</b>		1 623 549,04 €	1 483 780,16 €	1 756 121,39 €	1 621 150,20 €

Despesa					
<i>Cód.</i>	<i>Descrição</i>	<i>2020</i>	<i>2021</i>	<i>2022</i>	<i>Média</i>
<b>1</b>	Despesas com pessoal	450 291,50 €	453 438,09 €	466 726,10 €	456 818,56 €
<b>2</b>	Aquisição de bens e serviços	952 299,36 €	819 937,44 €	899 003,72 €	890 413,51 €
<b>4</b>	Transferências Correntes	45 251,66 €	78 117,60 €	53 493,70 €	58 954,32 €
<b>6</b>	Outras Despesas Correntes	362,97 €	17 981,86 €	26 045,29 €	14 796,71 €
<b>Total</b>		1 448 205,49 €	1 369 474,99 €	1 445 268,81 €	1 420 983,10 €

## Relatório Viabilidade Financeira

### Análise Financeira

O presente estudo baseia-se na divisão de 30% para a Freguesia de Pousos, e de 70% para UFLBC, nas rubricas das receitas e despesas, salvo exceções, que iram ser mencionadas, na descrição das contas que segue.

#### Distribuição das Receitas

**01 - Impostos diretos** – Nos impostos diretos estão equacionadas as receitas relativas ao IMI, foi tido como chave de distribuição da percentagem do cenário em análise, para o rustico e a quantidade de alojamentos na última informação disponível para o Urbano, uma vez que não é possível obter a informação da distribuição pelas Entidades que gerem o imposto.

<b>01</b>	UF Leira Barreira e Cortes 70%	Pousos 30%
75 373,10 €	52 761,17 €	22 611,93 €

**04 – Taxas Multas e Outras Penalidades** – Valor das taxas de secretaria como por exemplo atestados, licenças de canídeos, etc.

<b>04</b>	UF Leira Barreira e Cortes 70%	Pousos 30%
18 486,94 €	12 940,86 €	5 546,08 €

**05 – Rendimentos de Propriedade** – Neste capítulo estão considerados todos os arrendamentos, uma vez que alguns foram deslocados do capítulo 07, para agrupar num só capítulo todas as receitas do mesmo fim. De forma que os dados sejam o mais realístico possível foi utilizado como valor base. O valor obtido pela União de freguesias Leiria, Pousos, Barreira e Cortes no ano 2022, deduzindo o valor da receita extraordinária obtida de 24.456,06€ e atribuída uma percentagem de 94,5% para a freguesia de Pousos e, uma percentagem 5,5% para UFLBC, sendo o critério desta distribuição a localização dos imóveis.

<b>05</b>	UF Leira Barreira e Cortes 5,5%	Pousos 94,5%
251 721,69 €	13 869,87 €	237 851,82 €

## Relatório Viabilidade Financeira

**06 – Transferências Correntes** Neste capítulo utilizou-se o valor total media do triénio 2020-2022 da UFLPBC, onde está incluído o vencimento do presidente da junta, o valor recebido do FFF (Fundo Financiamento Freguesias) e a transferência dos Pavilhões, ao qual se aplicou à proporção que consta na tabela abaixo,

<b>06</b>	UF Leira Barreira e Cortes 70%	Pousos 30%
1 206 975,69 €	844 882,98 €	362 092,71 €

**07 – Venda de bens e prestação de serviços** –Nesta rubrica estão inseridos os valores auferidos pelos serviços prestados nos cemitérios, serviço de correios e restantes, tendo sido aplicada a distribuição que a tabela abaixo demonstra,

<b>07</b>	UF Leira Barreira e Cortes 70%	Pousos 30%
77 915,82 €	54 541,08 €	23 374,75 €

**08 – Outras receitas correntes** – Os valores equacionados neste foram receitas extraordinárias de indemnizações relativas a deterioração de património que podem não se repetir no futuro, mas que se verificaram no triénio em análise.

<b>08</b>	UF Leira Barreira e Cortes 70%	Pousos 30%
11 758,75 €	8 231,12 €	3 527,62 €

## Relatório Viabilidade Financeira

### Tabela Resumo

Receita							
Cód.	Descrição	UFLBC		Pousos		Total	
		Valor	%	Valor	%	Valor	%
01	Impostos Diretos	52 761,17 €	70%	22 611,93 €	30%	75 373,10 €	100%
04	Taxas, Multas e Outras Penalidades	12 940,86 €	70%	5 546,08 €	30%	18 486,94 €	100%
05	Rendimentos da Propriedade	13 869,87 €	5,5%	237 851,82 €	94,5%	251 721,69 €	100%
06	Transferências Correntes	844 882,98 €	70%	362 092,71 €	30%	1 206 975,69 €	100%
07	Venda de Bens e Serviços Correntes	54 541,08 €	70%	23 374,75 €	30%	77 915,82 €	100%
08	Outras Receitas Correntes	8 231,12 €	70%	3 527,62 €	30%	11 758,75 €	100%

## Relatório Viabilidade Financeira

### Distribuição das Despesas

**01 – Despesas com o Pessoal** – Nos custos com o pessoal foram equacionadas as pessoas que neste momento transitam do quadro de pessoal da atual União de Freguesias e as que se encontram a contrato, embora na sua distribuição atual se tentasse respeitar a origem e residência dos trabalhadores.

Nos custos para cada uma das freguesias foi equacionado os custos dos funcionários relativos aos 12 meses, subsídio de Férias e Natal, subsídio de refeição, suplementos remuneratórios em vigor como por exemplo o abono de falhas, todos os encargos sociais como CGA / Seg. Social / ADSE, seguro de acidentes de trabalho, etc.

Freguesia	Categoria	Vencimento	Posição	Nível
Pousos	Assistente Técnico	964,92 €	3	9
	Assistente Técnico	1 228,09 €	8	14
	Assistente Técnico	869,84 €	1	7
	Mobilidade Assistente Técnica	869,84 €	1	7
	Assistente Operacional Limpeza	817,22 €	2	6
	Assistente Operacional Limpeza	769,20 €	1	5
	Assistente Operacional Limpeza	769,20 €	1	5
	Assistente Operacional Cantoneiro	817,22 €	2	6
	Assistente Operacional Cantoneiro	769,20 €	1	5
	Assistente Operacional Cantoneiro	817,22 €	2	6
	Assistente Operacional	761,58 €	1	5

Para a Freguesia de Pousos (a criar) foi equacionado o custo do pessoal listado, um presidente a meio tempo entre os 5.000 e os 10.000 eleitores de acordo com a lei. Foi equacionado o vencimento 14 meses e todos os encargos inerentes. Foram equacionadas senhas de presença para 24 reuniões de executivo e 4 da assembleia para os vogais, e 4 reuniões ordinárias e uma extraordinária para os 13 membros da assembleia de freguesia.

## Relatório Viabilidade Financeira

Freguesia	Categoria	Vencimento	Posição	Nível
UF Leiria, Barreira e Cortes	Técnico Superior	1 543,88 €	3	20
	Técnico Superior	1 543,88 €	3	20
	Assistente Técnico	1 017,56 €	4	10
	Assistente Técnico	964,92 €	3	9
	Assistente Técnico	964,92 €	3	9
	Mobilidade Assistente Técnica	869,84 €	1	7
	Assistente Operacional Administrativa	769,20 €	1	5
	Assistente Operacional Limpeza	769,20 €	1	5
	Assistente Operacional Coveiro	769,20 €	1	5
	Encarregado Operacional	964,92 €	2	9
	Assistente Operacional	761,56 €	1	5
	Assistente Operacional	761,58 €	1	5

Para a União de Freguesias de Leiria, Barreira e Cortes foi equacionado o custo do pessoal listado, um presidente a tempo inteiro entre os 10.000 e os 20.000 eleitores de acordo com a lei. Foi equacionado o vencimento 14 meses, despesas de representação 12 meses e todos os encargos inerentes. Foram equacionadas senhas de presença para 24 reuniões de executivo e 4 da assembleia para os vogais, e 4 reuniões ordinárias e uma extraordinária para os 19 membros da assembleia de freguesia.

Nesta rubrica utilizamos com valor de 2023, a percentagem corresponde ao valor referente ao número de trabalhadores (11 pessoas) que irá ficar na Freguesia de Pousos (a criar) 44,4%, e na UFLBC ficará com os restantes trabalhadores (12 pessoas) corresponde a um valor de 55,6%.

<b>01</b>	UF Leiria Barreira e Cortes 55,6%	Pousos 44,4%
484 653,15 €	269 602,96 €	215 050,19 €

**02 – Aquisição de bens e serviços** – Todas as despesas referentes ao funcionamento normal da junta de Freguesia, como água, luz, consultoria, serviços técnicos, telecomunicações e outras, tendo sido apicada a chave de distribuição deste estudo 30% para a Freguesia de Pousos (a criar), e 70% para a UFLBC.

<b>02</b>	UF Leiria Barreira e Cortes 70%	Pousos 30%
890 413,51 €	623 289,45 €	267 124,05 €

## Relatório Viabilidade Financeira

**04 – Transferências Correntes** – Valores destinados a Instituições que desenvolvem atividades de carácter desportivo, recreativo e social.

<b>04</b>	UF Leiria Barreira e Cortes 70%	Pousos 30%
58 954,32 €	41 268,02 €	17 686,30 €

**06 – Outras despesas correntes** – Valores residuais não enquadrados em capítulos anteriores.

<b>06</b>	UF Leiria Barreira e Cortes 70 %	Pousos 30%
14 796,71 €	10 357,69 €	4 439,01 €

## Relatório Viabilidade Financeira

### Tabela Resumo

Despesa									
Cód.	Descrição	UFLBC		Pousos		Total			
		Valor	%	Valor	%	Valor	%		
01	Despesas com pessoal	269 602,96 €	55,6%	215 050,19 €	44,4%	484 653,15 €	100%		
02	Aquisição de bens e serviços	623 289,45 €	70%	267 124,05 €	30%	890 413,51 €	100%		
04	Transferências Correntes	41 268,02 €	70%	17 686,30 €	30%	58 954,32 €	100%		
06	Outras Despesas Correntes	10 357,69 €	70%	4 439,01 €	30%	14 796,71 €	100%		

## Relatório Viabilidade Financeira

### Informação Futura

Nos quadros seguintes verificamos um resumo do que seria o próximo ano, tendo em conta a os valores de receita e despesa referidos nos capítulos anteriores.

Nos quadros são ignorados os investimentos, porque normalmente estes dependem das transferências de capital, que serão negociadas por cada uma das freguesias, embora haja um excedente de receita corrente que tem de ser usado normalmente em aquisição de equipamentos, informática, máquinas e ferramentas.

### Freguesia de Pousos

Freguesia de Pousos		
Quadro Resumo		
Receita	2023	2024
01 Impostos Diretos	22 611,93 €	23 199,84 €
04 Taxas, Multas e Outras Penalidades	5 546,08 €	5 690,28 €
05 Rendimentos da propriedade	237 851,82 €	244 035,97 €
06 Transferências Correntes	362 092,71 €	371 507,12 €
07 Venda de Bens e Serviços Correntes	23 374,75 €	23 982,49 €
08 Outras Receitas Correntes	3 527,62 €	3 619,34 €
<b>Total</b>	<b>655 004,91 €</b>	<b>672 035,04 €</b>
Despesa		
01 Despesas com pessoal	215 050,19 €	220 641,49 €
02 Aquisição de bens e serviços	267 124,05 €	274 069,28 €
04 Transferências Correntes	17 686,30 €	18 146,14 €
06 Outras Despesas Correntes	4 439,01 €	4 554,43 €
<b>Total</b>	<b>504 299,55 €</b>	<b>517 411,34 €</b>
<b>Excedente para Investimento ou outras</b>	<b>150 705,36 €</b>	<b>154 623,70 €</b>

## Relatório Viabilidade Financeira

### União das Freguesias de Leiria, Barreira e Cortes

#### União Freguesias de Leiria Barreira e cortes

##### Quadro Resumo

<b>Receita</b>		<b>2023</b>	<b>2024</b>
01	Impostos Diretos	52 761,17 €	54 132,96 €
04	Taxas, Multas e Outras Penalidades	12 940,86 €	13 277,32 €
05	Rendimentos da propriedade	13 869,87 €	14 230,48 €
06	Transferências Correntes	844 882,98 €	866 849,94 €
07	Venda de Bens e Serviços Correntes	54 541,08 €	55 959,14 €
08	Outras Receitas Correntes	8 231,12 €	8 445,13 €
<b>Total</b>		<b>987 227,07 €</b>	<b>1 012 894,97 €</b>
<b>Despesa</b>			
01	Despesas com pessoal	269 602,96 €	276 612,64 €
02	Aquisição de bens e serviços	623 289,45 €	639 494,98 €
04	Transferências Correntes	41 268,02 €	42 340,99 €
06	Outras Despesas Correntes	10 357,69 €	10 626,99 €
<b>Total</b>		<b>944 518,14 €</b>	<b>969 075,61 €</b>
<b>Excedente para Investimento ou outras</b>		<b>42 708,94 €</b>	<b>43 819,37 €</b>

## Relatório Viabilidade Financeira

### Expectativas mandato 2026 - 2040

Consultou-se no site da Comissão Europeia, o relatório sobre Previsões económicas do Inverno de 2023, onde já se tem em conta os fatores externos na perturbação da economia europeia, onde Portugal não é exceção, tais como o efeito causado pelo conflito militar na Ucrânia, a crise energética que ensombraram as perspetivas para a economia da União Europeia (UE) e as autoridades monetárias de todo o mundo que iniciaram um forte aperto das condições monetárias, e segundo as previsões intercalares de Inverno aumentam as perspetivas de crescimento e reduzem ligeiramente as projeções relativas à inflação, sendo que a economia da UE deverá evitar a recessão, mas persistem os ventos contrários.

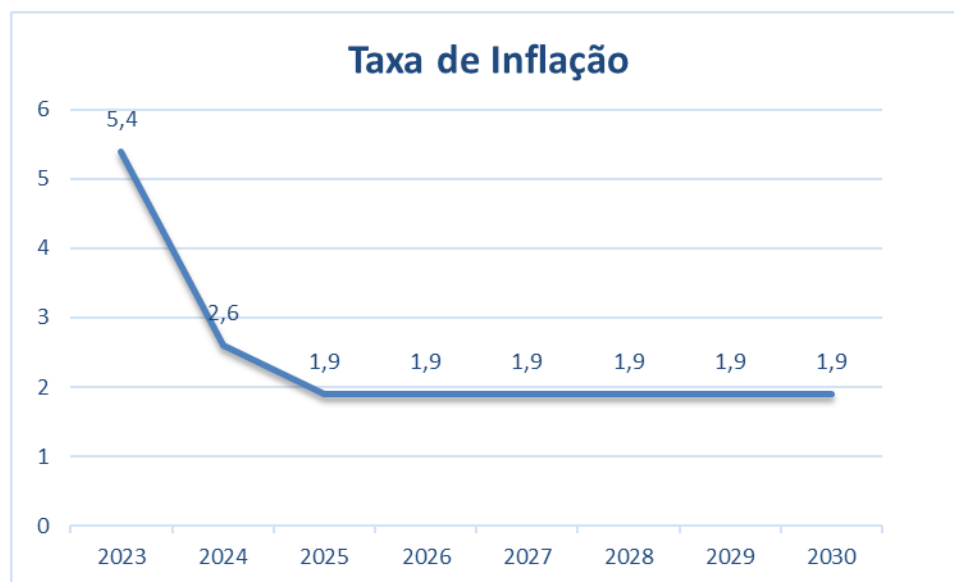

O gráfico acima para os anos 2023, 2024 demonstra a projeção dos valores que a UE nos apresenta, para os anos 2025-2030, são uma previsão de quem efetuou o presente estudo que a economia irá ter uma estagnação.

## Relatório Viabilidade Financeira

### Evolução da receita e despesa

#### Freguesia de Pousos

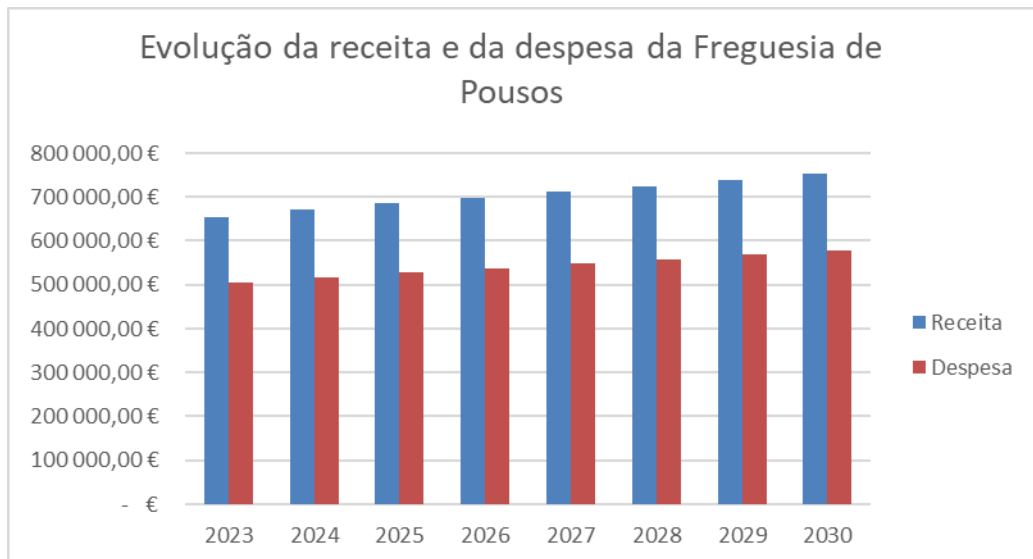

#### União de Freguesias de Leiria, Barreira e Cortes

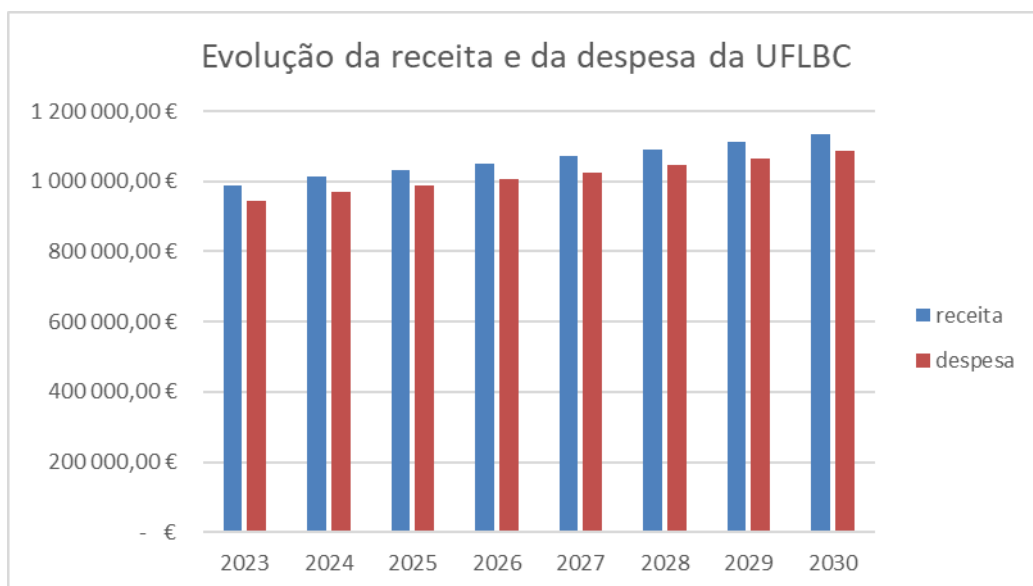

## Relatório Viabilidade Financeira

O Artigo 3º da Lei nº 39/2021, de 24 de junho, define o regime jurídico da criação, modificação e extinção de freguesias, para tal se concretizar deve ser comprovada a viabilidade de todas as freguesias envolvidas, sendo que adicionalmente deve ser cumprido os critérios, previstos nos Artigo 5º, 6º, 7º, 8º e 9º da lei supracitada.

Considerou-se ao elaborar o relatório que após a desagregação seriam mantidas todas as atuais atividades desenvolvidas pela atual União de Freguesias Leiria, Pousos, Barreira e Cortes:

- **Administração Autárquica** – Todas as atividades inerentes aos serviços no âmbito das competências administrativas, gestão do património e outras. Também serviços de apoio à população contratualizados como o Espaço Cidadão;
- **Cemitérios** – gestão dos cemitérios;
- **Educação, Cultura, Desporto e Tempos Livres** – Acompanhamento e manutenção dos estabelecimentos de ensino. Interligação com as coletividades nos domínios do desporto e cultura para a sua dinamização na freguesia.
- **Ação Social** – Combate à exclusão social e intervenções no domínio das famílias socialmente desfavorecidas, em conjunto com outras entidades, nomeadamente Municipais.

**Tal como verificamos, através dos pressupostos apresentados verifica-se a sustentabilidade económico-financeira das Freguesias, quer da Freguesia de Pousos, quer na UFLBC com a transferência de recursos humanos da atual União de Freguesias.**

Em relação ao património, cada Freguesia manterá os Imóveis situados na sua área e sua propriedade.

Tal como referido analisamos os valores da receita e despesa corrente porque normalmente os investimentos são contratualizados com o Município e vai depender da negociação entre os futuros executivos e o executivo Municipal.

Tal como referido no início do relatório, a projeção futura, principalmente porque, apenas a partir de 2026 poderá haver a desagregação, pode não se verificar no futuro, tal como temos lições passadas de pandemias, guerras e mesmo alterações de governos nacionais ou locais, podem mudar a política, e alterar os números apresentados em qualquer dos sentidos.



## Freguesia de Leiria, Pousos, Barreira e Cortes

Rua Conde Ferreira, n° 28  
2410 104 LEIRIA  
NIPC 510837506

10 Leiria  
09 Leiria  
33 União das freguesias de Leiria, Pousos, Barreira e Cortes

SITUAÇÃO EM: 22/06/2023 14:30

### ELEITORES EFETIVOS

POSTO	Cidadão Nacional - CN	Cidadão Estrangeiro Residente em Portugal (Fora da União Europeia) - ER	Cidadão Estrangeiro Residente em Portugal (União Europeia) - UE	TOTAL
A- Leiria	13795	230	48	14073
B- Pousos	8675	37	12	8724
C- Barreira	562	-	2	564
CA - Telheiro	2239	7	4	2250
CB - Marvila	985	-	-	985
D- Cortes	2774	-	-	2774
<b>TOTAL</b>	<b>29030</b>	<b>274</b>	<b>66</b>	<b>29370</b>

**O Presidente**  
da Junta de Freguesia da União das Freguesias de  
Leiria, Pousos, Barreira e Cortes  
*(José Manuel da Cunha)*

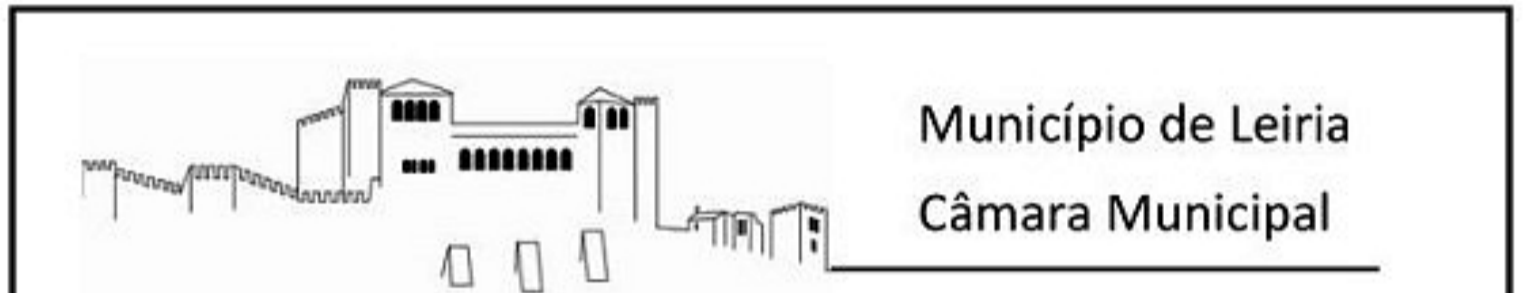
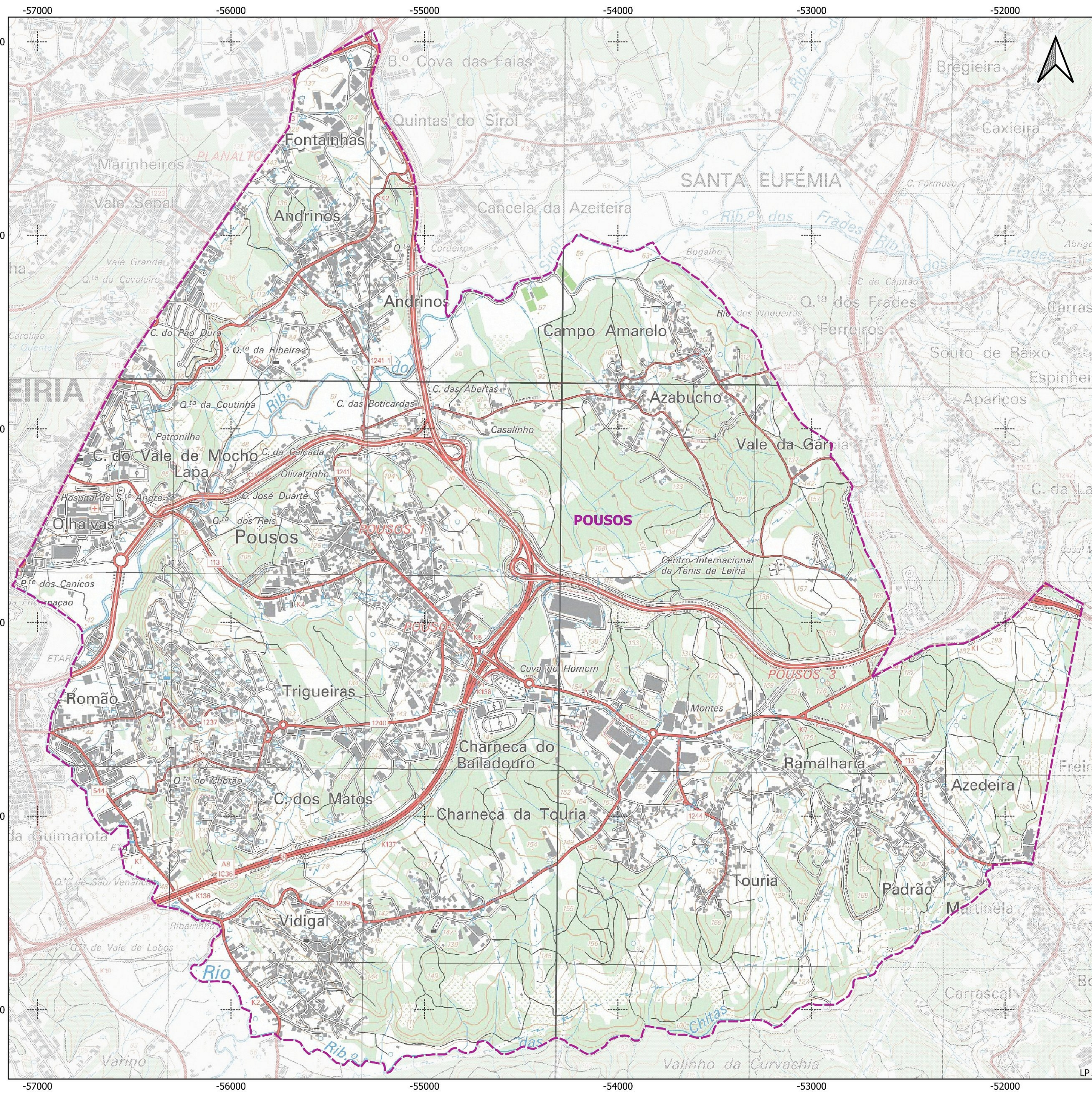

**Limites administrativos**

Limites administrativos conforme CAOP 2012.1 e informação anterior à Reorganização Administrativa do Território, Lei n.º 11-A/2013, de 28 de janeiro

Freguesia de Pousos  
 Área 1723,12 ha  
 DICOFRE 100920

**Legenda:**

- Código DICOFRE  
DI-stitrio, CO-ncelho, FRE-guesia
- Limite Administrativo CAOP 2012.1
- Carta Militar Serie M888 4ª edição

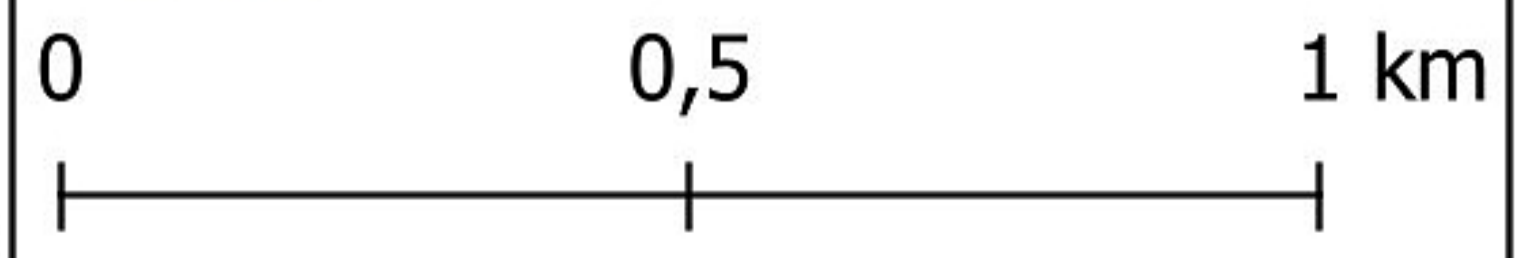

escala 1:17000 (Folha A2)  
 sistema de coordenadas  
 PT-TM06/ETRS89

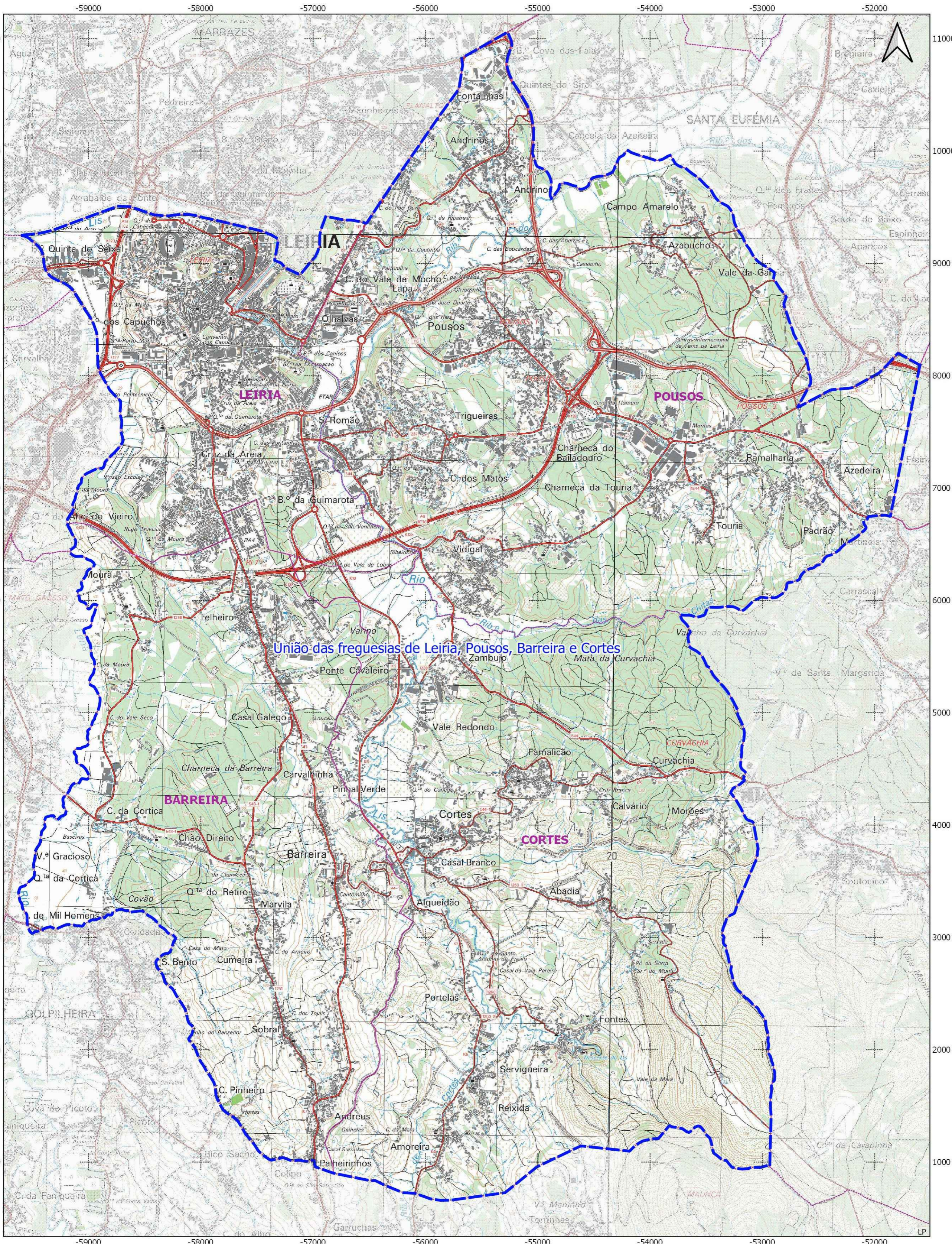

**Município de Leiria**  
Câmara Municipal

**Limites administrativos**

Limites administrativos conforme CAOP 2021 e informação da atual União das Freguesias de Leiria, Pousos, Barreira e Cortes  
 Área 5226,45 ha  
 DICOFRE 100933

Limites administrativos conforme CAOP 2012.1 e informação anterior à Reorganização Administrativa do Território, Lei n.º 11-A/2013, de 28 de janeiro

Freguesia de Leiria Área 647,19 ha DICOFRE 100912

Freguesia de Pousos Área 1723,12 ha DICOFRE 100920

Freguesia de Barreira Área 1182,54 ha DICOFRE 100905

Freguesia de Cortes Área 1673,60 ha DICOFRE 100911

**Legenda:**

123 Código DICOFRE  
 123 DI-stito, CO-nelho, FRE-guesia

--- Limite Administrativo CAOP 2021

--- Limite Administrativo CAOP 2012.1

Carta Militar Serie M888 4ª edição

0 0,5 1 km

escala 1:25000 (Folha A2)  
 sistema de coordenadas PT-TM06/ETRS89

2022/11/15

PROPOSTA DE CRIAÇÃO DE FREGUESIA POR DESAGREGAÇÃO DE FREGUESIAS  
pela aplicação da alínea b) n.º 1 do art.º 3.º da lei n.º 39/2021, de 24 de junho.

## Bens Móveis

N.º Inventário	Classificador	Descrição	Localização
326	1070113	Escadote em metal com dois degraus	Gab. Contabilidade
327	1030105	Cadeira plástico com assento e encosto forrado a tecido, com braços e rodas	Gab. Contabilidade
328	1030112	Secretária em metal com tampo em madeira com duas gavetas, com fechadura	Gab. Contabilidade
329	1010115	Leitor de Cartão de Cidadão	Gab. Contabilidade
330	1010102	Computador	Gab. Contabilidade
331	1010113	Monitor	Gab. Contabilidade
332	1010121	Teclado	Gab. Contabilidade
333	1010121	Rato	Gab. Contabilidade
334	1010202	Windows 8.1 Pro	Gab. Contabilidade
335	1030299	Papeleira em metal	Gab. Contabilidade
336	1030299	Papeleira em metal	Gab. Contabilidade
337	1030299	Papeleira em metal	Gab. Contabilidade
338	1030299	Papeleira em metal	Gab. Contabilidade
339	1030299	Papeleira em metal	Gab. Contabilidade
340	1030112	Mesa em metal com tampo em madeira	Gab. Contabilidade
341	1030105	Cadeira em metal com assento e encosto forrado a napa	Gab. Contabilidade
342	1030105	Cadeira em metal com assento e encosto forrado a napa	Gab. Contabilidade
343	1030105	Cadeira em metal com assento e encosto forrado a napa, com braços	Gab. Contabilidade
344	1030105	Cadeira em metal com assento e encosto forrado a napa, com braços	Gab. Contabilidade
345	1030112	Secretária em L, em metal, com tampo em madeira	Gab. Contabilidade
346	1030112	Secretária em L, em metal, com tampo em madeira	Gab. Contabilidade
347	1030208	Furador	Gab. Contabilidade
348	1070122	Móvel de madeira em forma de cubo	Gab. Contabilidade
349	1030204	Máquina calcular	Gab. Contabilidade
350	1010102	Computador	Gab. Contabilidade
351	1010113	Monitor	Gab. Contabilidade
352	1010121	Teclado	Gab. Contabilidade
353	1010121	Rato	Gab. Contabilidade
354	1010202	Windows 7 Pro	Gab. Contabilidade
355	1030105	Cadeira plástico com assento e encosto forrado a napa, com braços e rodas	Gab. Contabilidade
356	1030105	Cadeira plástico com assento e encosto forrado a napa, com braços e rodas	Gab. Contabilidade
357	1010102	Computador	Gab. Contabilidade
358	1010113	Monitor	Gab. Contabilidade
359	1010121	Teclado	Gab. Contabilidade
360	1010121	Rato	Gab. Contabilidade
361	1010202	Windows 7 Pro	Gab. Contabilidade
362	1060315	Rádio com duas colunas	Gab. Contabilidade
363	1030208	Furador	Gab. Contabilidade
365	1030201	Agrafador	Gab. Contabilidade
366	1030201	Agrafador	Gab. Contabilidade
367	1030204	Máquina calcular	Gab. Contabilidade
368	1030204	Máquina calcular	Gab. Contabilidade
369	1030104	Modulo de três gavetas em metal com tampo em madeira	Gab. Contabilidade
370	1030104	Modulo de três gavetas em metal com tampo em madeira	Gab. Contabilidade
371	1030101	Armário metal com tampo em madeira e duas portas	Gab. Contabilidade
372	1030101	Armário metal com tampo em madeira e duas portas	Gab. Contabilidade
373	1070502	Aquecedor a oleo	Gab. Contabilidade
375	1030101	Armário em madeira com vinte portas	Gab. Contabilidade
376	1070401	Aparelho de ar condicionado	Gab. Contabilidade
377	1030299	Papeleira metal com três gavetas	Gab. Contabilidade
378	1030112	Secretária em L, em metal, com tampo em madeira	Secretaria
379	1030112	Secretária em L, em metal, com tampo em madeira	Secretaria
380	1030112	Secretária em L, em metal, com tampo em madeira	Secretaria
381	1030112	Secretária em L, em metal, com tampo em madeira	Secretaria
382	1030299	Papeleira metal com quatro gavetas	Secretaria
383	1030104	Modulo de três gavetas em metal com tampo em madeira	Secretaria
384	1030104	Modulo de três gavetas em metal com tampo em madeira	Secretaria
385	1030104	Modulo de três gavetas em metal com tampo em madeira	Secretaria
386	1030104	Modulo de três gavetas em metal com tampo em madeira	Secretaria
387	1010119	Router	Sala Servidor
388	1010113	Monitor	Secretaria
389	1010102	Computador Portátil	Secretaria
390	1010121	Rato	Secretaria
391	1030204	Máquina calcular	Secretaria
392	1030101	Armário madeira com oito portas	Secretaria
393	1030101	Armário madeira com seis portas	Secretaria
394	1030199	Painel Informativo de metal	Secretaria
395	1030105	Cadeira plástico com assento e encosto forrado a napa, com braços e rodas	Secretaria
396	1030105	Cadeira metal com assento e encosto forrado a napa, com braços	Secretaria
397	1030105	Cadeira metal com assento e encosto forrado a napa, com braços	Secretaria
398	1030105	Cadeira metal com assento e encosto forrado a napa, com braços	Secretaria
399	1030105	Cadeira plástico com assento e encosto forrado a napa, com braços e rodas	Secretaria
400	1030106	Minicofre em metal com fechadura	Secretaria
402	1010202	Windows 8 Pro	Secretaria
403	1010113	Monitor	Secretaria
404	1010121	Teclado	Secretaria
405	1010121	Rato	Secretaria
406	1010202	Windows 7 Home Edition	Secretaria
408	1010202	Windows XP Profissional	Secretaria
409	1030201	Agrafador	Gab. Contabilidade

PROPOSTA DE CRIAÇÃO DE FREGUESIA POR DESAGREGAÇÃO DE FREGUESIAS  
pela aplicação da alínea b) n.º 1 do art.º 3.º da lei n.º 39/2021, de 24 de junho.

410	1030299	Papeleira em metal	Secretaria
411	1030299	Papeleira em metal	Secretaria
412	1030299	Papeleira em metal	Secretaria
413	1030299	Papeleira em metal	Secretaria
414	1040619	Máquina Fotográfica	Secretaria
415	1110202	Biombo estrutura metal com vidro	Secretaria
416	1070401	Aparelho de ar condicionado	Gab. Contabilidade
417	1030211	Destruidor de papel	Secretaria
418	1070121	Cesto do lixo em metal	Secretaria
419	1010102	Computador	Secretaria
420	1010202	Windows XP Profissional	Secretaria
422	1010121	Teclado	Secretaria
423	1010121	Rato	Secretaria
424	1070121	Cesto do lixo em metal	Secretaria
425	1010102	Computador Portátil	Secretaria
426	1030208	Furador	Gab. Contabilidade
427	1030201	Agrafador	Secretaria
428	1030299	Papeleira plástico com três gavetas	Secretaria
429	1030201	Agrafador	Secretaria
430	1030210	Selo branco em metal com pega em madeira	Secretaria
431	1030101	Armário madeira com 16 portas	Secretaria
432	1030101	Armário em metal com tampo em madeira com duas portas	Secretaria
433	1030105	Cadeira plástico com assento e encosto forrado a napa, com braços e rodas	Secretaria
434	1030105	Cadeira plástico com assento e encosto forrado a napa, com braços e rodas	Secretaria
435	1030105	Cadeira metal com assento e encosto forrado a napa, com braços	Secretaria
436	1030105	Cadeira metal com assento e encosto forrado a napa, com braços	Secretaria
437	1030105	Cadeira em plástico com assento e encosto forrado em tecido, com rodas	Secretaria
438	1030299	Papeleira em metal com duas prateleiras	Secretaria
439	1030299	Papeleira em metal com duas prateleiras	Secretaria
440	1030208	Furador	Secretaria
441	1070121	Cesto do lixo em metal	Secretaria
443	1010121	Rato	Secretaria
444	1010115	Leitor de Cartão de Cidadão	Secretaria
445	1010115	Leitor de Cartão de Cidadão	Secretaria
446	1070102	Armário em metal com duas portas, com fechadura e duas portas de correr em vidro	Secretaria
447	1030110	Mesa em metal com tampo termolaminado	Secretaria
448	1030110	Mesa em metal com tampo termolaminado	Secretaria
449	1030104	Modulo de três gavetas em metal, com fechadura	Secretaria
450	1030303	Guilhotina	Secretaria
451	1030110	Balcão em madeira com seis prateleiras e duas portas	Secretaria
452	1010121	Teclado	Secretaria
453	1010121	Rato	Secretaria
454	1030204	Máquina calcular	Secretaria
455	1030106	Minicofre em metal com fechadura	Secretaria
456	1030106	Minicofre em metal com fechadura	Secretaria
457	1030299	Papeleira em metal com quatro prateleiras	Secretaria
458	1030299	Papeleira em metal com quatro prateleiras	Secretaria
459	1010104	Switch de 8 portas	Secretaria
460	1010199	Relógio de ponto	Secretaria
461	1060318	Televisão	Secretaria
462	1070401	Aparelho de ar condicionado	Secretaria
463	1030199	Expositor em cortiça	Secretaria
464	1030199	Painel Informativo de metal	Secretaria
465	1070121	Cesto do lixo em metal	Hall Secretaria
466	1030105	Modulo de duas cadeiras com encosto em plástico, assento em tecido e com mesa em metal	Hall Secretaria
467	1030105	Modulo de cinco cadeiras com encosto em plástico	Hall Secretaria
468	1030105	Modulo de três cadeiras com encosto em plástico	Hall Secretaria
469	1070106	Porta guarda chuvas	Hall Secretaria
470	1030199	Expositor em cortiça	Hall Secretaria
471	1030199	Expositor em cortiça	Hall Secretaria
472	1070215	Moldura com fotografia aérea da freguesia de Pousos	Hall Secretaria
473	1070215	Moldura com fotografia do rio Lis 1950	Hall Secretaria
474	1060216	Porta postais em metal	Hall Secretaria
475	1010115	Leitor de Cartão de Cidadão	Secretaria
476	1010101	Bastidor	Sala Servidor
477	1010104	Switch Telefones	Sala Servidor
478	1010104	Switch	Sala Servidor
479	1010119	Router	Secretaria
480	1010113	Monitor	Sala Servidor
481	1010104	Switch de 16 portas	Sala Servidor
482	1010121	Rato	Sala Servidor
484	1010119	Router	Sala Servidor
485	1020101	Central telefónica	Sala Servidor
486	1010119	Router	Sala Servidor
487	1010102	Servidor	Sala Servidor
488	1010102	Computador	Sala Servidor
489	1010202	Windows XP Profissional	Sala Servidor
490	1010202	Windows Server 2012	Sala Servidor
491	1010202	Windows Server 2012	Sala Servidor
492	1010199	UPS de rack	Sala Servidor
493	1030199	Expositor em cortiça	Sala Presidente
494	1030110	Mesa em madeira	Sala Presidente
495	1030105	Cadeira em metal com assento e encosto forrado a napa	Sala Presidente
496	1030105	Cadeira em metal com assento e encosto forrado a napa	Sala Presidente
497	1030105	Cadeira em metal com assento e encosto forrado a napa	Sala Presidente
498	1030105	Cadeira em metal com assento e encosto forrado a napa	Sala Presidente
499	1030105	Cadeira em metal com assento e encosto forrado a napa	Sala Presidente
500	1030105	Cadeira em metal com assento e encosto forrado a napa	Sala Presidente

PROPOSTA DE CRIAÇÃO DE FREGUESIA POR DESAGREGAÇÃO DE FREGUESIAS  
pela aplicação da alínea b) n.º 1 do art.º 3.º da lei n.º 39/2021, de 24 de junho.

501	1030112	Secretária em madeira e metal com tampo em madeira	Sala Presidente
502	1030105	Cadeira em metal com assento e encosto forrado a napa, com apoio de braços e rodas	Sala Presidente
503	1030204	Máquina calcular	Secretaria
504	1030208	Furador	Sala Presidente
505	1030101	Armário em madeira com quatro portas	Sala Presidente
506	1030101	Armário em madeira com três portas	Sala Presidente
507	1030106	Cofre em metal com fechadura e código	Sala Presidente
508	1030299	Papeleira em metal	Sala Presidente
509	1030104	Modulo de gavetas em madeira com três gavetas com fechadura	Sala Presidente
510	1030299	Papeleira metal com três prateleiras	Sala Presidente
511	1070502	Aquecedor a oleo	Sala Presidente
512	1070121	Cesto do lixo em metal	Sala Presidente
513	1070401	Aparelho de ar condicionado	Sala Presidente
514	1070215	Moldura em madeira com carta militar de Portugal	Corredor Executivo
515	1030112	Secretária em metal e madeira	Sala Tesoureiro
516	1030104	Modulo de gavetas em madeira com três gavetas com fechadura	Sala Tesoureiro
517	1030105	Cadeira em metal com assento e encosto forrado a napa, com apoio de braços e rodas	Sala Tesoureiro
518	1030105	Cadeira em metal com assento e encosto forrado a napa, com braços	Sala Tesoureiro
519	1030105	Cadeira em metal com assento e encosto forrado a napa, com braços	Sala Tesoureiro
520	1030204	Máquina calcular	Sala Tesoureiro
521	1030208	Furador	Sala Tesoureiro
522	1030299	Papeleira em metal com duas prateleiras	Sala Tesoureiro
523	1010102	Computador Portátil	Sala Tesoureiro
524	1010202	Windows 8	Sala Tesoureiro
525	1010121	Rato	Sala Tesoureiro
526	1030101	Armário em madeira com quatro portas	Sala Tesoureiro
527	1070502	Aquecedor a oleo	Sala Tesoureiro
528	1070401	Aparelho de ar condicionado	Sala Tesoureiro
529	1070401	Aparelho de ar condicionado	Sala Secretária
530	1030110	Mesa em metal com tampo em madeira redondo	Sala Secretária
531	1030105	Cadeira em metal com assento e encosto forrado a napa, com braços	Sala Secretária
532	1030105	Cadeira em metal com assento e encosto forrado a napa, com braços	Sala Secretária
533	1030105	Cadeira em metal com assento e encosto forrado a napa, com braços	Sala Secretária
534	1030105	Cadeira em metal com assento e encosto forrado a napa, com braços	Sala Secretária
535	1030105	Cadeira em metal com assento e encosto forrado a napa, com apoio de braços e rodas	Sala Secretária
536	1030112	Secretária em metal e madeira	Sala Secretária
537	1010102	Computador	Sala Secretária
538	1010202	Windows 8.1 Pro	Sala Secretária
539	1010113	Monitor	Sala Secretária
541	1010121	Rato	Sala Secretária
542	1030204	Máquina calcular	Sala Secretária
543	1010115	Leitor de Cartão de Cidadão	Sala Secretária
544	1030201	Agrafador	Sala Secretária
545	1030299	Papeleira em metal	Sala Secretária
546	1030299	Papeleira em metal	Sala Secretária
547	1070121	Cesto do lixo em metal	Sala Secretária
548	1030104	Modulo de gavetas em madeira com três gavetas com fechadura	Sala Secretária
550	1030208	Furador	Sala Secretária
551	1010103	Access Point	Sala Secretária
552	1030101	Armário em madeira com quatro portas	Sala Secretária
553	1030101	Armário em madeira com quatro portas	Sala Secretária
554	1060399	Móvel de sistema de som com rodas	Sala Assembleia
555	1060312	Mesa de mistura	Sala Assembleia
556	1060303	Par de colunas	Sala Assembleia
557	1060312	Aparalho para micro	Sala Assembleia
558	1010108	Leitor miniDisc	Sala Assembleia
559	1060399	Auscultadores	Sala Assembleia
560	1060399	Microfone com base	Sala Assembleia
561	1060399	Microfone com base	Sala Assembleia
562	1060399	Microfone com base	Sala Assembleia
563	1060399	Microfone com base	Sala Assembleia
564	1060399	Microfone com base	Sala Assembleia
565	1070401	Aparelho de ar condicionado	Sala Assembleia
566	1010118	Videoprojetor	Sala Assembleia
567	1030110	Mesa em madeira	Sala Assembleia
568	1030110	Mesa em madeira	Sala Assembleia
569	1030110	Mesa em madeira	Sala Assembleia
570	1030110	Mesa em madeira	Sala Assembleia
571	1030110	Mesa em madeira	Sala Assembleia
572	1030110	Mesa em madeira	Sala Assembleia
573	1030110	Mesa em madeira	Sala Assembleia
574	1030105	Cadeira em metal com assento em pele e encosto em tecido com braços (Encosto baixo)	Sala Assembleia
575	1030105	Cadeira em metal com assento em pele e encosto em tecido com braços (Encosto baixo)	Sala Assembleia
576	1030105	Cadeira em metal com assento em pele e encosto em tecido com braços (Encosto baixo)	Sala Assembleia
577	1030105	Cadeira em metal com assento em pele e encosto em tecido com braços (Encosto baixo)	Sala Assembleia
578	1030105	Cadeira em metal com assento em pele e encosto em tecido com braços (Encosto baixo)	Sala Assembleia
579	1030105	Cadeira em metal com assento em pele e encosto em tecido com braços (Encosto baixo)	Sala Assembleia
580	1030105	Cadeira em metal com assento em pele e encosto em tecido com braços (Encosto baixo)	Sala Assembleia
581	1030105	Cadeira em metal com assento em pele e encosto em tecido com braços (Encosto baixo)	Sala Assembleia
582	1030105	Cadeira em metal com assento em pele e encosto em tecido com braços (Encosto baixo)	Sala Assembleia
583	1030105	Cadeira em metal com assento em pele e encosto em tecido com braços (Encosto baixo)	Sala Assembleia
584	1030105	Cadeira em metal com assento em pele e encosto em tecido com braços (Encosto baixo)	Sala Assembleia
585	1030105	Cadeira em metal com assento em pele e encosto em tecido com braços (Encosto baixo)	Sala Assembleia
586	1030105	Cadeira em metal com assento em pele e encosto em tecido com braços (Encosto baixo)	Sala Assembleia
587	1030105	Cadeira em metal com assento em pele e encosto em tecido com braços (Encosto baixo)	Sala Assembleia
588	1030105	Cadeira em metal com assento em pele e encosto em tecido com braços (Encosto baixo)	Sala Assembleia

PROPOSTA DE CRIAÇÃO DE FREGUESIA POR DESAGREGAÇÃO DE FREGUESIAS  
pela aplicação da alínea b) n.º 1 do art.º 3.º da lei n.º 39/2021, de 24 de junho.

589	1030105	Cadeira em metal com assento em pele e encosto em tecido com braços (Encosto alto)	Sala Assembleia
590	1030105	Cadeira em metal com assento em pele e encosto em tecido com braços (Encosto alto)	Sala Assembleia
591	1030105	Cadeira em metal com assento em pele e encosto em tecido com braços (Encosto alto)	Sala Assembleia
592	1010118	Tela	Sala Assembleia
593	1180401	Porta bandeiras em madeira	Sala Assembleia
594	1180401	Mastro em madeira com ponta em metal em forma de seta	Sala Assembleia
595	1180401	Mastro em madeira com ponta em metal em forma de seta	Sala Assembleia
596	1180401	Mastro em madeira com ponta em metal em forma de seta	Sala Assembleia
597	1180402	Bandeira União Europeia	Sala Assembleia
598	1180402	Bandeira Nacional Portuguesa	Sala Assembleia
599	1180402	Bandeira Freguesia de Pousos	Sala Assembleia
600	1180402	Bandeira União Europeia	Sala Assembleia
601	1180402	Bandeira Cidade de Leiria	Sala Assembleia
602	1180402	Bandeira Freguesia de Leiria	Sala Assembleia
603	1180402	Bandeira Freguesia de Pousos	Sala Assembleia
604	1070215	Moldura em madeira com Presidente da República	Sala Assembleia
605	1070215	Moldura em madeira com nomes de Presidentes de 1853 a 1933	Sala Assembleia
606	1070215	Moldura em madeira com fotografia do Presidente José da Silva e Sousa	Sala Assembleia
607	1070215	Moldura em madeira com fotografia do Presidente José de Sousa	Sala Assembleia
608	1070215	Moldura em madeira com fotografia do Presidente João Dias	Sala Assembleia
609	1070215	Moldura em madeira com fotografia do Presidente José da Costa e Oliveira	Sala Assembleia
610	1070215	Moldura em madeira com fotografia do Presidente Herculano Cordeiro Paraíso	Sala Assembleia
611	1070215	Moldura em madeira com fotografia do Presidente Manuel da Costa Faria	Sala Assembleia
612	1070215	Moldura em madeira com fotografia do Presidente Eduardo da Silva	Sala Assembleia
613	1070215	Moldura em madeira com fotografia do Presidente António de Sousa Bento	Sala Assembleia
614	1070215	Moldura em madeira com fotografia do Presidente Acácio Rui Marques Lopes	Sala Assembleia
615	1070215	Moldura em madeira com fotografia do Presidente Armando Pereira Lopes	Sala Assembleia
616	1070215	Moldura em madeira com fotografia do Presidente José Simões Valente	Sala Assembleia
617	1070215	Moldura em madeira com fotografia do Presidente Manuel da Silva Faria	Sala Assembleia
618	1070215	Moldura em madeira com fotografia do Presidente Manuel Henriques Pereira	Sala Assembleia
619	1070215	Moldura em madeira com fotografia do Presidente Fernando Rodrigues Antunes	Sala Assembleia
620	1070215	Moldura em madeira com pintura de Andrinós, Fontes e Lavadouro	Sala Assembleia
621	1030101	Armário em madeira com dez portas	Sala Assembleia
622	1030105	Cadeira em metal com assento em tecido, encosto em plástico com apoio de escrita, com braços	Sala Assembleia
623	1030105	Cadeira em metal com assento em tecido, encosto em plástico com apoio de escrita, com braços	Sala Assembleia
624	1030105	Cadeira em metal com assento em tecido, encosto em plástico com apoio de escrita, com braços	Sala Assembleia
625	1030105	Cadeira em metal com assento em tecido, encosto em plástico com apoio de escrita, com braços	Sala Assembleia
626	1030105	Cadeira em metal com assento em tecido, encosto em plástico com apoio de escrita, com braços	Sala Assembleia
627	1030105	Cadeira em metal com assento em tecido, encosto em plástico com apoio de escrita, com braços	Sala Assembleia
628	1030105	Cadeira em metal com assento em tecido, encosto em plástico com apoio de escrita, com braços	Sala Assembleia
629	1030105	Cadeira em metal com assento em tecido, encosto em plástico com apoio de escrita, com braços	Sala Assembleia
630	1030105	Cadeira em metal com assento em tecido, encosto em plástico com apoio de escrita, com braços	Sala Assembleia
631	1030105	Cadeira em metal com assento em tecido, encosto em plástico com apoio de escrita, com braços	Sala Assembleia
632	1030105	Cadeira em metal com assento em tecido, encosto em plástico com apoio de escrita, com braços	Sala Assembleia
633	1030105	Cadeira em metal com assento em tecido, encosto em plástico com apoio de escrita, com braços	Sala Assembleia
634	1030105	Cadeira em metal com assento em tecido, encosto em plástico com apoio de escrita, com braços	Sala Assembleia
635	1030105	Cadeira em metal com assento em tecido, encosto em plástico com apoio de escrita, com braços	Sala Assembleia
636	1030105	Cadeira em metal com assento em tecido, encosto em plástico com apoio de escrita, com braços	Sala Assembleia
637	1030105	Cadeira em metal com assento em tecido, encosto em plástico com apoio de escrita, com braços	Sala Assembleia
638	1030105	Cadeira em metal com assento em tecido, encosto em plástico com apoio de escrita, com braços	Sala Assembleia
639	1030105	Cadeira em metal com assento em tecido, encosto em plástico com apoio de escrita, com braços	Sala Assembleia
640	1030105	Cadeira em metal com assento em tecido, encosto em plástico com apoio de escrita, com braços	Sala Assembleia
641	1030105	Cadeira em metal com assento em tecido, encosto em plástico com apoio de escrita, com braços	Sala Assembleia
642	1030105	Cadeira em metal com assento em tecido, encosto em plástico com apoio de escrita, com braços	Sala Assembleia
643	1030105	Cadeira em metal com assento em tecido, encosto em plástico com apoio de escrita, com braços	Sala Assembleia
644	1030105	Cadeira em metal com assento em tecido, encosto em plástico com apoio de escrita, com braços	Sala Assembleia
645	1030105	Cadeira em metal com assento em tecido, encosto em plástico com apoio de escrita, com braços	Sala Assembleia
646	1030105	Cadeira em metal com assento em tecido, encosto em plástico com apoio de escrita, com braços	Sala Assembleia
647	1030105	Cadeira em metal com assento em tecido, encosto em plástico com apoio de escrita, com braços	Sala Assembleia
648	1030105	Cadeira em metal com assento em tecido, encosto em plástico com apoio de escrita, com braços	Sala Assembleia

PROPOSTA DE CRIAÇÃO DE FREGUESIA POR DESAGREGAÇÃO DE FREGUESIAS  
pela aplicação da alínea b) n.º 1 do art.º 3.º da lei n.º 39/2021, de 24 de junho.

649	1030105	Cadeira em metal com assento em tecido, encosto em plástico com apoio de escrita, com braços	Sala Assembleia
650	1030105	Cadeira em metal com assento em tecido, encosto em plástico com apoio de escrita, com braços	Sala Assembleia
651	1030105	Cadeira em metal com assento em tecido, encosto em plástico com apoio de escrita, com braços	Sala Assembleia
652	1070220	Floreira em metal em inox	Sala Assembleia
653	1070220	Floreira em metal em inox	Sala Assembleia
654	1070220	Vaso em porcelana	Hall
655	1070102	Armário em metal e vidro com seis portas em vidro	Hall
656	1030113	Cadeirão em pele	Hall
657	1030113	Cadeirão em pele	Hall
658	1030113	Cadeirão em pele	Hall
659	1070121	Cesto do lixo em metal	Hall
660	1070124	Sofá de dois lugares em pele	Sala de Lazer
661	1030110	Mesa de metal com tampo em madeira	Sala de Lazer
662	1030113	Cadeirão em pele	Sala de Lazer
663	1070120	Mesa de madeira em forma redonda	Sala de Lazer
664	1030105	Cadeira metal com assento e encosto forrado a napa	Sala de Lazer
665	1030105	Cadeira metal com assento e encosto forrado a napa	Sala de Lazer
666	1030105	Cadeira metal com assento e encosto forrado a napa	Sala de Lazer
667	1030105	Cadeira metal com assento e encosto forrado a napa	Sala de Lazer
668	1070120	Balcão em madeira	Hall
669	1070604	Microondas	Sala de Lazer
671	1070602	Frigorífico	Sala de Lazer
673	1060399	Aparelho tdt	Sala de Lazer
674	1060399	Suporte televisão em metal	Sala de Lazer
675	1070204	Carpete	Sala de Lazer
677	1030112	Secretária em L, em metal, com tampo em madeira	Biblioteca
678	1030112	Secretária em L, em metal, com tampo em madeira	Biblioteca
679	1030208	Furador	Biblioteca
680	1030299	Papeleira em plástico	Biblioteca
681	1030299	Papeleira em plástico	Biblioteca
682	1030299	Papeleira em plástico	Biblioteca
684	1010202	Windows 8 Pro	Biblioteca
685	1010121	Rato	Biblioteca
686	1030301	Multifunções	Biblioteca
687	1030201	Agrafador	Biblioteca
688	1030299	Papeleira em metal	Biblioteca
689	1030299	Papeleira em metal	Biblioteca
690	1030208	Furador	Biblioteca
691	1010102	Computador	Biblioteca
692	1010113	Monitor	Biblioteca
693	1010121	Teclado	Biblioteca
694	1010121	Rato	Biblioteca
695	1010202	Windows 10 Pro	Biblioteca
698	1030104	Modulo de gavetas em madeira com três gavetas com fechadura	Sala Secretária
699	1030104	Modulo de gavetas em madeira com três gavetas com fechadura	Sala Secretária
700	1030104	Modulo de gavetas em madeira com três gavetas com fechadura	Sala Secretária
701	1070502	Aquecedor a oleo	Biblioteca
702	1070215	Moldura em madeira com desenho de imagens	Biblioteca
703	1070102	Armário em madeira com duas portas de correr	Biblioteca
704	1030105	Cadeira em metal com assento e encosto forrado a napa	Biblioteca
705	1030105	Cadeira em metal com assento e encosto forrado a napa	Biblioteca
706	1030105	Cadeira em metal com assento e encosto forrado a napa	Biblioteca
707	1030105	Cadeira em metal com assento e encosto forrado a napa	Biblioteca
708	1030105	Cadeira em metal com assento e encosto forrado a napa	Biblioteca
709	1030105	Cadeira em metal com assento e encosto forrado a napa	Biblioteca
710	1030112	Secretária em metal com tampo termolaminado	Biblioteca
711	1030112	Secretária em metal com tampo termolaminado	Biblioteca
712	1030112	Secretária em metal com tampo termolaminado	Biblioteca
714	1010113	Monitor	Biblioteca
715	1010121	Teclado	Biblioteca
716	1010121	Rato	Biblioteca
717	1010102	Computador	Biblioteca
718	1010113	Monitor	Biblioteca
719	1010121	Teclado	Biblioteca
720	1010121	Rato	Biblioteca
721	1010113	Monitor	Biblioteca
722	1010113	Monitor	Biblioteca
723	1010121	Teclado	Biblioteca
725	1030105	Cadeira plástico com assento e encosto forrado a napa, com braços e rodas	Biblioteca
726	1010103	Access Point	Biblioteca
727	1010104	Switch	Biblioteca
728	1010104	Switch	Biblioteca
729	1010121	Rato	Biblioteca
730	1030108	Estante em madeira com dezaseis prateleiras (Cubos)	Biblioteca
731	1030108	Estante em madeira com dezaseis prateleiras (Cubos)	Biblioteca
732	1030108	Estante em madeira com dezaseis prateleiras (Cubos)	Biblioteca
733	1030108	Estante em madeira com dezaseis prateleiras (Cubos)	Biblioteca
734	1030108	Estante em madeira com dezaseis prateleiras (Cubos)	Biblioteca
735	1030108	Estante em madeira com dezaseis prateleiras (Cubos)	Biblioteca
736	1030108	Estante em madeira com dezaseis prateleiras (Cubos)	Biblioteca
737	1030108	Estante em madeira com dezaseis prateleiras (Cubos)	Biblioteca
738	1030108	Estante em madeira com dezaseis prateleiras (Cubos)	Biblioteca
739	1030108	Estante em madeira com dezaseis prateleiras (Cubos)	Biblioteca
740	1030108	Estante em madeira com dezaseis prateleiras (Cubos)	Biblioteca
741	1030108	Estante em madeira com dezaseis prateleiras (Cubos)	Biblioteca

PROPOSTA DE CRIAÇÃO DE FREGUESIA POR DESAGREGAÇÃO DE FREGUESIAS  
pela aplicação da alínea b) n.º 1 do art.º 3.º da lei n.º 39/2021, de 24 de junho.

742	1030108	Estante em madeira com dezaseis prateleiras (Cubos)	Biblioteca
743	1030108	Estante em madeira com dezaseis prateleiras (Cubos)	Biblioteca
744	1030108	Estante em madeira com dezaseis prateleiras (Cubos)	Biblioteca
745	1030108	Estante em madeira com dezaseis prateleiras (Cubos)	Biblioteca
746	1030108	Estante em madeira com dezaseis prateleiras (Cubos)	Biblioteca
747	1030103	Boimbo com base para estante	Biblioteca
748	1030110	Mesa em madeira redonda	Biblioteca
749	1030110	Mesa em madeira redonda	Biblioteca
750	1030105	Cadeira em metal com assento e encosto forrado a napa	Biblioteca
751	1030105	Cadeira em metal com assento e encosto forrado a napa	Biblioteca
752	1030105	Cadeira em metal com assento e encosto forrado a napa	Biblioteca
753	1030105	Cadeira em metal com assento e encosto forrado a napa	Biblioteca
754	1030105	Cadeira em metal com assento e encosto forrado a napa	Biblioteca
755	1030105	Cadeira em metal com assento e encosto forrado a napa	Biblioteca
756	1030105	Cadeira em metal com assento e encosto forrado a napa	Biblioteca
757	1030105	Cadeira em metal com assento e encosto forrado a napa	Biblioteca
758	1030105	Cadeira em metal com assento e encosto forrado a napa, com braços	Biblioteca
759	1030105	Cadeira em metal com assento e encosto forrado a napa	Biblioteca
760	1030108	Cubo em madeira com pés de plástico	Biblioteca
761	1030108	Cubo em madeira com pés de plástico	Biblioteca
762	1030108	Cubo em madeira	Biblioteca
763	1030108	Cubo em madeira	Biblioteca
764	1030108	Cubo em madeira	Biblioteca
765	1030108	Cubo em madeira	Biblioteca
766	1030108	Cubo em madeira	Biblioteca
767	1030108	Cubo em madeira	Biblioteca
768	1070124	Puf em pele	Biblioteca
769	1070124	Puf em pele	Biblioteca
770	1070124	Puf em pele	Biblioteca
771	1070124	Puf em pele	Biblioteca
772	1070124	Puf em pele	Biblioteca
773	1070124	Puf em pele	Biblioteca
774	1070124	Puf em pele	Biblioteca
775	1070124	Puf em pele	Biblioteca
776	1070124	Puf em pele	Biblioteca
777	1070124	Puf em pele	Biblioteca
778	1070124	Puf em pele	Biblioteca
779	1070124	Puf em pele	Biblioteca
780	1070124	Puf em pele	Biblioteca
781	1070124	Puf em pele	Biblioteca
782	1070124	Puf em pele	Biblioteca
783	1070124	Puf em pele	Biblioteca
784	1070124	Puf em pele	Biblioteca
785	1070124	Puf em pele	Biblioteca
786	1070204	Carpete	Biblioteca
787	1030110	Mesa em metal com tampo termolaminado	Sala Multiusos
788	1030110	Mesa em metal com tampo termolaminado	Sala Multiusos
789	1030110	Mesa em metal com tampo termolaminado	Sala Multiusos
790	1030105	Cadeira em metal com assento e encosto forrado a tecido	Sala Multiusos
791	1030105	Cadeira em metal com assento e encosto forrado a tecido	Sala Multiusos
792	1030105	Cadeira em metal com assento e encosto forrado a tecido	Sala Multiusos
793	1030105	Cadeira em metal com assento e encosto forrado a tecido	Sala Multiusos
794	1030105	Cadeira em metal com assento e encosto forrado a tecido	Sala Multiusos
796	1030105	Cadeira em metal com assento e encosto forrado a tecido	Sala Multiusos
797	1030105	Cadeira em metal com assento e encosto forrado a tecido	Sala Multiusos
798	1030105	Cadeira em metal com assento e encosto forrado a tecido	Sala Multiusos
802	1030101	Armário em madeira com duas portas	Sala Multiusos
803	1030105	Cadeira em metal com assento e encosto forrado a napa	Sala Multiusos
804	1030105	Cadeira em metal com assento e encosto forrado a napa	Sala Multiusos
805	1030105	Cadeira em metal com assento e encosto forrado a napa	Sala Multiusos
806	1030105	Cadeira em metal com assento e encosto forrado a napa	Sala Multiusos
807	1030105	Cadeira em metal com assento e encosto forrado a napa	Sala Multiusos
808	1030105	Cadeira em metal com assento e encosto forrado a napa	Sala Multiusos
809	1030105	Cadeira em metal com assento e encosto forrado a napa	Sala Multiusos
810	1030105	Cadeira em metal com assento e encosto forrado a napa	Sala Multiusos
811	1030105	Cadeira em metal com assento e encosto forrado a napa	Sala Multiusos
812	1030105	Cadeira em metal com assento e encosto forrado a napa	Sala Multiusos
813	1030105	Cadeira em metal com assento e encosto forrado a napa	Sala Multiusos
814	1030105	Cadeira em metal com assento e encosto forrado a napa	Sala Multiusos
815	1030105	Cadeira em metal com assento e encosto forrado a napa	Sala Multiusos
816	1030105	Cadeira em metal com assento e encosto forrado a napa	Sala Multiusos
817	1030105	Cadeira em metal com assento e encosto forrado a napa	Sala Multiusos
818	1030105	Cadeira em metal com assento e encosto forrado a napa	Sala Multiusos
819	1030110	Mesa em metal com tampo termolaminado	Sala Multiusos
820	1030112	Mesa em metal com tampo em madeira	Sala Multiusos
821	1030112	Mesa em metal com tampo termolaminado, com duas gavetas e fechadura	Sala Multiusos
822	1030112	Mesa em metal com tampo termolaminado, com duas gavetas e fechadura	Sala Multiusos
823	1030101	Armário em madeira com quatro portas	Sala Tesoureiro
824	1010113	Monitor	Secretaria
825	1010102	Computador	Secretaria
826	1010121	Teclado	Secretaria
827	1010121	Rato	Secretaria
828	1010202	Windows 10	Secretaria
1024	1060199	Carrinho de basket com rodas, tabela, aro e rede	Escola
1025	1060199	Carrinho de basket com rodas, tabela, aro e rede	Escola
1026	1070120	Tampo de mesa em madeira em forma redonda	Pavilhão
1027	1070120	Tampo de mesa em madeira em forma redonda	Pavilhão
1028	1070120	Tampo de mesa em madeira em forma redonda	Pavilhão





PROPOSTA DE CRIAÇÃO DE FREGUESIA POR DESAGREGAÇÃO DE FREGUESIAS  
pela aplicação da alínea b) n.º 1 do art.º 3.º da lei n.º 39/2021, de 24 de junho.

1205	1070107	Cadeira em metal com assento e encosto em plástico	Pavilhão
1206	1070107	Cadeira em metal com assento e encosto em plástico	Pavilhão
1207	1070107	Cadeira em metal com assento e encosto em plástico	Pavilhão
1208	1070107	Cadeira em metal com assento e encosto em plástico	Pavilhão
1209	1070107	Cadeira em metal com assento e encosto em plástico	Pavilhão
1210	1070107	Cadeira em metal com assento e encosto em plástico	Pavilhão
1211	1070107	Cadeira em metal com assento e encosto em plástico	Pavilhão
1212	1070107	Cadeira em metal com assento e encosto em plástico	Pavilhão
1213	1070107	Cadeira em metal com assento e encosto em plástico	Pavilhão
1214	1070107	Cadeira em metal com assento e encosto em plástico	Pavilhão
1215	1070107	Cadeira em metal com assento e encosto em plástico	Pavilhão
1216	1070107	Cadeira em metal com assento e encosto em plástico	Pavilhão
1217	1070107	Cadeira em metal com assento e encosto em plástico	Pavilhão
1218	1070107	Cadeira em metal com assento e encosto em plástico	Pavilhão
1219	1070107	Cadeira em metal com assento e encosto em plástico	Pavilhão
1220	1070107	Cadeira em metal com assento e encosto em plástico	Pavilhão
1221	1070107	Cadeira em metal com assento e encosto em plástico	Pavilhão
1222	1070107	Cadeira em metal com assento e encosto em plástico	Pavilhão
1223	1070107	Cadeira em metal com assento e encosto em plástico	Pavilhão
1224	1070107	Cadeira em metal com assento e encosto em plástico	Pavilhão
1225	1070107	Cadeira em metal com assento e encosto em plástico	Pavilhão
1226	1070107	Cadeira em metal com assento e encosto em plástico	Pavilhão
1227	1070107	Cadeira em metal com assento e encosto em plástico	Pavilhão
1228	1070107	Cadeira em metal com assento e encosto em plástico	Pavilhão
1229	1070107	Cadeira em metal com assento e encosto em plástico	Pavilhão
1230	1070107	Cadeira em metal com assento e encosto em plástico	Pavilhão
1231	1070107	Cadeira em metal com assento e encosto em plástico	Pavilhão
1232	1070107	Cadeira em metal com assento e encosto em plástico	Pavilhão
1233	1070107	Cadeira em metal com assento e encosto em plástico	Pavilhão
1234	1070107	Cadeira em metal com assento e encosto em plástico	Pavilhão
1235	1070107	Cadeira em metal com assento e encosto em plástico	Pavilhão
1236	1070107	Cadeira em metal com assento e encosto em plástico	Pavilhão
1237	1070107	Cadeira em metal com assento e encosto em plástico	Pavilhão
1238	1070107	Cadeira em metal com assento e encosto em plástico	Pavilhão
1239	1070107	Cadeira em metal com assento e encosto em plástico	Pavilhão
1240	1070107	Cadeira em metal com assento e encosto em plástico	Pavilhão
1241	1070107	Cadeira em metal com assento e encosto em plástico	Pavilhão
1242	1070107	Cadeira em metal com assento e encosto em plástico	Pavilhão
1243	1070107	Cadeira em metal com assento e encosto em plástico	Pavilhão
1244	1070107	Cadeira em metal com assento e encosto em plástico	Pavilhão
1245	1070107	Cadeira em metal com assento e encosto em plástico	Pavilhão
1246	1070107	Cadeira em metal com assento e encosto em plástico	Pavilhão
1247	1070107	Cadeira em metal com assento e encosto em plástico	Pavilhão
1248	1070107	Cadeira em metal com assento e encosto em plástico	Pavilhão
1249	1070107	Cadeira em metal com assento e encosto em plástico	Pavilhão
1250	1070107	Cadeira em metal com assento e encosto em plástico	Pavilhão
1251	1070107	Cadeira em metal com assento e encosto em plástico	Pavilhão
1252	1070107	Cadeira em metal com assento e encosto em plástico	Pavilhão
1253	1070107	Cadeira em metal com assento e encosto em plástico	Pavilhão
1254	1070107	Cadeira em metal com assento e encosto em plástico	Pavilhão
1255	1070107	Cadeira em metal com assento e encosto em plástico	Pavilhão
1256	1070107	Cadeira em metal com assento e encosto em plástico	Pavilhão
1257	1070107	Cadeira em metal com assento e encosto em plástico	Pavilhão
1258	1070107	Cadeira em metal com assento e encosto em plástico	Pavilhão
1259	1070107	Cadeira em metal com assento e encosto em plástico	Pavilhão
1260	1070107	Cadeira em metal com assento e encosto em plástico	Pavilhão
1261	1070107	Cadeira em metal com assento e encosto em plástico	Pavilhão
1262	1070107	Cadeira em metal com assento e encosto em plástico	Pavilhão
1263	1070107	Cadeira em metal com assento e encosto em plástico	Pavilhão
1264	1070107	Cadeira em metal com assento e encosto em plástico	Pavilhão
1265	1060199	Escorrega com casa e escadas	Parque Infantil
1266	1060199	Baloço duplo com correntes	Parque Infantil
1267	1060199	Baloço duplo com correntes	Parque Infantil
1268	1060199	Mola com assento em forma de Pato	Parque Infantil
1269	1060199	Mola com assento em forma de Zebra	Parque Infantil
1270	1060199	Roda giratória	Parque Infantil
1271	1060102	Máquina de ginásio exterior (Abdominais)	Espaço Ginástica
1272	1060102	Máquina de ginásio exterior (Balança)	Espaço Ginástica
1273	1060102	Máquina de ginásio exterior (Elevador)	Espaço Ginástica
1274	1060102	Máquina de ginásio exterior (Remo)	Espaço Ginástica
1275	1060102	Máquina de ginásio exterior (Bicicleta)	Espaço Ginástica
1284	1010121	Teclado	Secretaria
1415	1010118	Videoprojetor	Centro
1441	1030112	Secretária em metal com tampo termolaminado, com três gavetas	Armazém Garagem 1
1442	1030110	Mesa em metal com tampo em madeira termolaminado	Armazém Garagem 1
1443	1030105	Cadeira em metal com assento e encosto forrado a napa	Armazém Garagem 1
1444	1030105	Cadeira em metal com assento e encosto forrado a tecido, com braços	Armazém Garagem 1
1445	1030105	Cadeira em metal com assento e encosto forrado a tecido	Armazém Garagem 1
1447	1090399	Balão de água em metal	Armazém Garagem 1
1448	1090399	Depósito de água em plástico	Armazém Garagem 1
1449	1110399	Roda com contador de metragem com pega	Armazém Garagem 1
1450	1070113	Escadote em alumínio com seis degraus	Armazém Garagem 1
1451	1030101	Armário em madeira com duas portas	Armazém Garagem 2
1452	1030101	Armário em madeira com duas portas	Armazém Garagem 2
1453	1030101	Armário em madeira com duas portas	Armazém Garagem 2

PROPOSTA DE CRIAÇÃO DE FREGUESIA POR DESAGREGAÇÃO DE FREGUESIAS  
pela aplicação da alínea b) n.º 1 do art.º 3.º da lei n.º 39/2021, de 24 de junho.

1454	1030101	Armário em madeira com duas portas	Armazém Garagem 2
1455	1030101	Armário em madeira com duas portas	Armazém Garagem 2
1456	1030101	Armário em madeira com duas portas	Armazém Garagem 2
1457	1030101	Armário em madeira com duas portas	Armazém Garagem 2
1458	1030101	Armário em madeira com duas portas	Armazém Garagem 2
1459	1030101	Armário em madeira com quatro portas de correr e seis estantes	Armazém Garagem 2
1460	1030101	Armário em madeira com duas portas de correr e três estantes	Armazém Garagem 2
1461	1030101	Armário em madeira com quatro portas de correr e seis estantes	Armazém Garagem 2
1462	1030109	Ficheiro metálico com módulo de gaveta	Armazém Garagem 2
1463	1030109	Ficheiro metálico com duas gavetas	Armazém Garagem 2
1464	1030109	Ficheiro metálico com duas gavetas	Armazém Garagem 2
1465	1030109	Ficheiro metálico com duas gavetas	Armazém Garagem 2
1466	1030109	Ficheiro metálico com duas gavetas	Armazém Garagem 2
1467	1030109	Ficheiro metálico com módulo de gaveta	Armazém Garagem 2
1468	1030109	Ficheiro metálico com módulo de gaveta	Armazém Garagem 2
1469	1030109	Ficheiro metálico com módulo de gaveta	Armazém Garagem 2
1470	1030110	Mesa em madeira	Armazém Garagem 2
1471	1030105	Cadeira em plástico com rodas, com assento e encosto forrado a napa, com braços	Armazém Garagem 2
1472	1030105	Cadeira em plástico com rodas, com assento e encosto forrado a napa, com braços	Armazém Garagem 2
1473	1070199	Urna de voto	Armazém Garagem 2
1474	1070199	Urna de voto	Armazém Garagem 2
1475	1110399	Roda com contador de metragem com pega	Armazém Garagem 2
1476	1030110	Mesa em metal com tampo em madeira termolaminado	Sala Formação
1477	1030110	Mesa em metal com tampo em madeira termolaminado	Sala Formação
1478	1030110	Mesa em metal com tampo em madeira termolaminado	Sala Formação
1479	1030110	Mesa em metal com tampo em madeira termolaminado	Sala Formação
1480	1030110	Mesa em metal com tampo em madeira termolaminado	Sala Formação
1481	1030110	Mesa em metal com tampo em madeira termolaminado	Sala Formação
1482	1030110	Mesa em metal com tampo em madeira termolaminado	Sala Formação
1483	1030110	Mesa em metal com tampo em madeira termolaminado	Sala Formação
1484	1030110	Mesa em metal com tampo em madeira termolaminado	Sala Formação
1485	1030110	Mesa em metal com tampo em madeira termolaminado	Sala Formação
1486	1030110	Mesa em metal com tampo em madeira termolaminado	Sala Formação
1487	1030110	Mesa em metal com tampo em madeira termolaminado	Sala Formação
1488	1030110	Mesa em metal com tampo em madeira termolaminado	Sala Formação
1489	1030105	Cadeira em metal com assento e encosto forrado a tecido	Sala Formação
1490	1030105	Cadeira em metal com assento e encosto forrado a tecido	Sala Formação
1491	1030105	Cadeira em metal com assento e encosto forrado a tecido	Sala Formação
1492	1030105	Cadeira em metal com assento e encosto forrado a tecido	Sala Formação
1493	1030105	Cadeira em metal com assento e encosto forrado a tecido	Sala Formação
1494	1030105	Cadeira em metal com assento e encosto forrado a tecido	Sala Formação
1495	1030105	Cadeira em metal com assento e encosto forrado a tecido	Sala Formação
1496	1030105	Cadeira em metal com assento e encosto forrado a tecido	Sala Formação
1497	1030105	Cadeira em metal com assento e encosto forrado a tecido	Sala Formação
1498	1030105	Cadeira em metal com assento e encosto forrado a tecido	Sala Formação
1499	1030105	Cadeira em metal com assento e encosto forrado a tecido	Sala Formação
1500	1030105	Cadeira em metal com assento e encosto forrado a tecido	Sala Formação
1501	1030105	Cadeira em metal com assento e encosto forrado a tecido	Sala Formação
1502	1030105	Cadeira em metal com assento e encosto forrado a tecido	Sala Formação
1503	1030105	Cadeira em metal com assento e encosto forrado a tecido	Sala Formação
1504	1030105	Cadeira em metal com assento e encosto forrado a tecido	Sala Formação
1505	1030105	Cadeira em metal com assento e encosto forrado a tecido	Sala Formação
1506	1030105	Cadeira em metal com assento e encosto forrado a tecido	Sala Formação
1507	1030105	Cadeira em metal com assento e encosto forrado a tecido	Sala Formação
1508	1030105	Cadeira em metal com assento e encosto forrado a tecido	Sala Formação
1509	1030105	Cadeira em metal com assento e encosto forrado a tecido	Sala Formação
1510	1030105	Cadeira em metal com assento e encosto forrado a tecido	Sala Formação
1511	1030105	Cadeira em metal com assento e encosto forrado a tecido	Sala Formação
1512	1030105	Cadeira em metal com assento e encosto forrado a tecido	Sala Formação
1513	1030105	Cadeira em metal com assento e encosto forrado a tecido	Sala Formação
1514	1180402	Móvel em madeira com 25 cubos	Sala Formação
1515	1070220	Vaso em barro trabalhado	Hall Entrada
1516	1070220	Vaso em barro trabalhado	Hall Entrada
1517	1070220	Vaso em barro trabalhado	Hall Entrada
1518	1070220	Vaso em barro trabalhado	Hall Entrada
1519	1060215	Quadro para escrever escolar	Sala Formação
1520	1060215	Suporte para quadro escolar	Sala Formação
1522	1070113	Escadote em alumínio com 12 degraus	Armazém
1523	1030101	Armário metal com duas portas com fechadura	Armazém
1524	1070116	Estante em metal com quatro prateleiras, com tampo em madeira	Armazém
1525	1070116	Estante em metal com quatro prateleiras, com tampo em madeira	Armazém
1526	1070116	Estante em metal com quatro prateleiras, com tampo em madeira	Armazém
1527	1070116	Estante em metal com quatro prateleiras, com tampo em madeira	Armazém
1528	1070116	Estante em metal com quatro prateleiras, com tampo em madeira	Armazém
1529	1070116	Estante em metal com quatro prateleiras, com tampo em madeira	Armazém
1530	1070116	Estante em metal com quatro prateleiras, com tampo em madeira	Armazém
1531	1090399	Depósito de água em plástico com armação em metal	Armazém
1532	1090199	Pulverizador para colocar no trator, 300Litros	Armazém
1533	1090303	Máquina de cortar relva	Armazém
1534	1070801	Aspirador	Armazém
1535	1070801	Aspirador	Armazém
1536	1070801	Aspirador	Armazém
1537	1110202	Gerador	Armazém
1538	1090199	Máquina agrícola para cortar mato	Armazém
1539	1090199	Máquina agrícola para cortar mato	Armazém

PROPOSTA DE CRIAÇÃO DE FREGUESIA POR DESAGREGAÇÃO DE FREGUESIAS  
pela aplicação da alínea b) n.º 1 do art.º 3.º da lei n.º 39/2021, de 24 de junho.

1540	1030105	Modulo de cadeiras em metal com assento e encosto forrado a napa, com mesa	Armazém
1541	1100499	Betoneira	Armazém
1542	1110202	Gerador	Armazém
1543	1070113	Escadote em alumínio com 24 degraus	Armazém
1544	1070113	Escadote em alumínio com 7 degraus	Armazém
1545	1102504	Compressor	Armazém
1546	1101612	Martelo pneumático para retroescavadora	Armazém
1547	1090399	Depósito de gasóleo agrícola com armação em metal	Armazém
1548	1100201	Bomba para encher gasóleo	Armazém
1549	1030101	Máquina de limpeza de pavimento para retroescavadora	Armazém
1550	1030101	Armário metal com duas portas com fechadura	Armazém
1551	1090207	Pulverizador manual em plástico	Armazém
1552	1070199	Urna de voto	Armazém
1553	1070199	Urna de voto	Armazém
1554	1070199	Urna de voto	Armazém
1555	1070199	Urna de voto	Armazém
1556	1070199	Urna de voto	Armazém
1557	1070199	Urna de voto	Armazém
1558	1070199	Urna de voto	Armazém
1559	1070199	Urna de voto	Armazém
1560	1070199	Urna de voto	Armazém
1561	1070199	Urna de voto	Armazém
1562	1070199	Urna de voto	Armazém
1563	1070199	Urna de voto	Armazém
1564	1070199	Urna de voto	Armazém
1565	1070199	Urna de voto	Armazém
1566	1070199	Urna de voto	Armazém
1567	1070199	Urna de voto	Armazém
1568	1070199	Urna de voto	Armazém
1569	1070199	Urna de voto	Armazém
1570	1070199	Urna de voto	Armazém
1571	1030103	Cabine de voto em metal	Armazém
1572	1030103	Cabine de voto em metal	Armazém
1573	1030103	Cabine de voto em metal	Armazém
1574	1030103	Cabine de voto em metal	Armazém
1575	1030103	Cabine de voto em metal	Armazém
1576	1030103	Cabine de voto em metal	Armazém
1577	1030103	Cabine de voto em metal	Armazém
1578	1030103	Cabine de voto em metal	Armazém
1579	1030103	Cabine de voto em metal	Armazém
1580	1030103	Cabine de voto em metal	Armazém
1581	1030103	Cabine de voto em metal	Armazém
1582	1030103	Cabine de voto em metal	Armazém
1583	1030103	Cabine de voto em metal	Armazém
1584	1030103	Cabine de voto em metal	Armazém
1585	1030103	Cabine de voto em metal	Armazém
1586	1030103	Cabine de voto em metal	Armazém
1587	1030103	Cabine de voto em metal	Armazém
1588	1060199	Tabela de Basket em plástico	Armazém
1589	1100502	Máquina para enrolar frio (guia)	Armazém
1590	1070103	Banco em madeira com almofada no assento e encosto forrado a napa	Sala 1
1591	1070103	Banco em madeira com almofada no assento e encosto forrado a napa	Sala 1
1592	1070103	Banco em madeira com almofada no assento e encosto forrado a napa	Sala 1
1593	1070103	Banco em madeira com almofada no assento e encosto forrado a napa	Sala 1
1594	1070103	Banco em madeira com almofada no assento e encosto forrado a napa	Sala 1
1595	1180302	Apoio para caixão em metal	Sala 1
1596	1180302	Apoio para caixão em metal	Sala 1
1597	1180302	Castiçal em metal	Sala 1
1598	1180302	Castiçal em metal	Sala 1
1599	1180202	Imagem de cristo em madeira	Sala 1
1600	1070401	Aparelho de ar condicionado	Sala 1
1601	1070103	Banco em madeira com almofada no assento e encosto forrado a napa	Sala 2
1602	1070103	Banco em madeira com almofada no assento e encosto forrado a napa	Sala 2
1603	1180302	Apoio para caixão em metal	Sala 2
1604	1180302	Apoio para caixão em metal	Sala 2
1605	1180302	Castiçal em metal	Sala 2
1606	1180302	Castiçal em metal	Sala 2
1607	1180202	Imagem de cristo em madeira	Sala 2
1608	1070401	Aparelho de ar condicionado	Sala 2
1609	1070103	Banco em madeira com almofada no assento e encosto forrado a napa	Sala 3
1610	1070103	Banco em madeira com almofada no assento e encosto forrado a napa	Sala 3
1611	1070103	Banco em madeira com almofada no assento e encosto forrado a napa	Sala 3
1612	1070103	Banco em madeira com almofada no assento e encosto forrado a napa	Sala 3
1613	1180302	Apoio para caixão em metal	Sala 3
1614	1180302	Apoio para caixão em metal	Sala 3
1615	1180302	Castiçal em metal	Sala 3
1616	1180302	Castiçal em metal	Sala 3
1617	1180202	Imagem de cristo em madeira	Sala 3
1618	1070401	Aparelho de ar condicionado	Sala 3
1619	1070401	Aparelho de ar condicionado	Hall
1620	1070401	Aparelho de ar condicionado	Hall
1621	1070102	Movél em madeira com quatro portas	Hall
1622	1070124	Sofá com duas almofadas em pele	Hall
1623	1070124	Sofá com duas almofadas em pele	Hall
1624	1070124	Sofá com duas almofadas em pele	Hall
1625	1070106	Porta guarda chuvas	Hall
1626	1070206	Cinzeiro em metal com suporte para lixo	Hall
1627	1120305	Central de alarme	Hall

PROPOSTA DE CRIAÇÃO DE FREGUESIA POR DESAGREGAÇÃO DE FREGUESIAS  
pela aplicação da alínea b) nº 1 do artº 3º da lei nº39/2021, de 24 de junho.

1628	1070999	Saboneteira em plástico	Wc Deficientes
1629	1070999	Suporte para papel de mãos em plástico	Wc Deficientes
1630	1070999	Suporte para papel higiénico	Wc Deficientes
1631	1070999	Saboneteira em plástico	Wc Senhoras
1632	1070999	Suporte para papel de mãos em plástico	Wc Senhoras
1633	1070999	Suporte para papel higiénico	Wc Senhoras
1634	1070999	Saboneteira em plástico	Wc Homens
1635	1070999	Suporte para papel de mãos em plástico	Wc Homens
1636	1070999	Suporte para papel higiénico	Wc Homens
1637	1101401	Aparafusadora	Armazém
1638	1101501	Berbequim	Armazém
1639	1101602	Aparelho de Soldar	Armazém
1640	1101602	Máscara de soldar	Armazém
1641	1040313	Medidor de corrente	Armazém
1642	1101509	Rebarbadora	Armazém
1643	1070801	Aspirador de Cinzas	Armazém
1644	1110404	Máquina alta pressão	Armazém
1645	1090306	Máquina Sopradora	Armazém
1646	1010203	Software Núcleodata (Pocal)	Sala Servidor
1647	1010203	Software Núcleodata (Canídeos)	Sala Servidor
1648	1010203	Software Núcleodata (Vencimentos + SIADAP)	Sala Servidor
1649	1010203	Software Núcleodata (Correspondência)	Sala Servidor
1650	1010203	Software Núcleodata (Cemitério)	Sala Servidor
1651	1010203	Software Núcleodata (Atas)	Sala Servidor
1652	1010203	Software Núcleodata (Inventário)	Sala Servidor
1653	1010203	Software Núcleodata (Tesouraria)	Sala Servidor
1654	1010203	Software Núcleodata (Escolas)	Sala Servidor
1766	1060104	Baliza	Campos de Futebol
1767	1060104	Baliza	Campos de Futebol
1768	1060104	Baliza	Campos de Futebol
1769	1060104	Baliza	Campos de Futebol
1770	1060104	Baliza	Campos de Futebol
1771	1060104	Baliza	Campos de Futebol
1772	1060104	Baliza	Campos de Futebol
1773	1060104	Baliza	Campos de Futebol
1774	1060104	Baliza	Campos de Futebol
1775	1060104	Baliza	Campos de Futebol
1776	1060104	Baliza	Campos de Futebol
1777	1060104	Baliza	Campos de Futebol
1778	1060104	Baliza	Campos de Futebol
1779	1060104	Baliza	Campos de Futebol
1780	1060104	Baliza	Campos de Futebol
1781	1060104	Baliza	Campos de Futebol
1782	1060104	Baliza	Campos de Futebol
1783	1060104	Baliza	Campos de Futebol
1784	1070103	Banco de jardim	Espaço envolvente
1785	1070103	Banco de jardim	Espaço envolvente
1786	1070103	Banco de jardim	Espaço envolvente
1787	1070103	Banco de jardim	Espaço envolvente
1788	1070121	Cesto do lixo em metal exterior	Espaço envolvente
1789	1070121	Cesto do lixo em metal exterior	Espaço envolvente
1790	1110302	Banco de suplentes com 12 cadeiras em plástico com cobertura em acrílico	Espaço envolvente
1791	1110302	Banco de suplentes com 12 cadeiras em plástico com cobertura em acrílico	Espaço envolvente
1792	1110302	Banco de suplentes em madeira com cobertura em lona	Espaço envolvente
1793	1110302	Banco de suplentes em madeira com cobertura em lona	Espaço envolvente
1817	1010127	Disco Rígido Externo 2,5" nº serie WXH1E259FU8A	FRONT OFFICE
1818	1010115	Rato Logitech M171 Weireless Preto	Front Oficce Natália
1819	1010127	Disco Rígido Externo serie nº WXH1E8543TE6	
1823	1010118	Projeter	Assembleia
1824	1160103	Aspirador pó e líquidos semi profissional	
1826	1090306	Podadora Altura	Armazém
1827	1090306	Motoserra	Armazém
1831	1090303	Roçadora	Armazém
1832	1070801	Aspirador	Secretaria
1836	1020114	Telemóvel - Smartphone ( Vogal Sr. Rui Jorge)	
1837	1050619	Aspirador wet and dry	Secretaria
1838	1020114	Telemóvel - Smartphone ( Vogal Sr. Manuel Faria)	Secretaria
1839	1020114	Telémovel ( Presidente)	Secretaria
1843	1020114	Telemóvel (Secretaria Pousos)	Secretaria
1844	1020114	Telemóvel Nokia	Secretaria
1846	1020114	Telemóvel ( Paulo Greu)	Secretaria
1848	1020114	Telemóvel (Sr Elias)	Secretaria
1849	1020114	Telemóvel (secretaria Pousos)	Secretaria
1850	1010199	Tablet Galaxy Tab A	Secretaria
1853	1010112	Mobile Vodafone WI-FI - IMEI: 353039083290917 ji campo amarelo	Escola
1856	1050142	Aspirador Escola Correia Mateus	Escola
1857	1180402	1 Base em Madeira com 4 Mastros em metal / madeira e 4 bandeiras borbadas	
1858	1010119	Rage Extender TP-Link Wifi N 300Mbps - serie nº 2179397016944	
1859	1010103	Placa de rede TP-link Wifi N 300mpb USB - serie nº 217B007004186	
1860	1010115	Access Point Ubiquiti Unifi L Range - Serie nº 788A208C3E23	
1862	1010102	Computador - Intel® Core™2 Duo Processor E8400	
1863	1010102	Computador	
1864	1010102	Computador ( llda)	
1866	1010121	Teclado	
1868	1010121	Teclado + Rato	
1869	1060306	Disco SSD Samsung 860 EVO 250 gb MLC	

PROPOSTA DE CRIAÇÃO DE FREGUESIA POR DESAGREGAÇÃO DE FREGUESIAS  
pela aplicação da alínea b) nº 1 do artº 3º da lei nº39/2021, de 24 de junho.

1870	1060306	Disco SSD Samsung 860 EVO 250 gb MLC	
1873	1090103	Limpa Bermas	
1874	1090103	Carregador Frontal ( trator)	
1875	1120399	Câmara de Videovigilância	
1876	1120399	Câmara de Videovigilância	
1877	1120399	Câmara de Videovigilância	
1878	1120399	Câmara de Videovigilância	
1879	1120399	Gravador HDCVI DAHUA (Sistema de Video Vigilância)	
1881	1040627	Tripé para câmara de filmar	
1882	1010199	Motherboard H110M-A/DP	
1883	1060306	Disco SSD Samsung 860 EVO 250 gb MLC	
1884	1060306	Disco SSD Samsung 860 EVO 250 gb MLC	
1885	1120399	Webcam Microsoft LifeCam Studio	
1886	1120399	Cabo HDMI Ewent EC1348 HQ Premium 5	
1887	1120399	Luz LED USB ( Acessório para PC)	
1888	1130199	Protecção Acrílico Cristal	
1889	1130199	Protecção Acrílico Cristal	
1890	1130199	Protecção Acrílico Cristal	
1891	1130199	Protecção Acrílico Cristal	
1893	1070604	Máquina de Café KRUPS	
1894	1070113	Escadote	
1895	1060318	Televisão LED LG	
1896	1060318	Televisão Plana XIAOMI MI SmartTV 45 55 Led 4k UHD Android TV - L55M5-5ASP	
1897	1040627	Suporte Amovível de chão para TV 37 a 70	
1910	1010113	Monitor	
1911	1010113	Monitor	
1912	1010113	Monitor	
1913	1010113	Monitor	
1914	1010102	Computador	
1915	1010102	Computador	
1916	1010102	Computador	
1917	1070704	Máquina de lavar roupa - Candy JI Cruz Areia	Escola
1918	1070113	Escadote	
1919	1070604	Máquina de Café KRUPS DG	
1920	1070604	Máquina de Café KRUPS Infiniti	
1921	1010115	Rato m1 sem fios	
1922	1070113	Escadote Alumínio Classik 6 Degraus	
1923	1080101	Varredora Gordini GF SWH 140	
1928	1040522	Termómetro	
1929	1070604	Microondas	
1930	1010119	Router Pav. Pousos	Pavilhão
1931	1040522	Termómetro Pav Correia Mateus	Pavilhão
1932	1020120	Antena TDT Pav Pousos	Pavilhão
1934	1020114	Telemóvel	
1935	1010113	Monitor	
1936	1010113	Monitor	
1937	1060306	Disco SSD Samsung 870 EVO 500GB	
1938	1010113	Monitor	
1944	1030201	Agrafador	
1946	1010121	Teclado HP USB com leitor de Cartão de Cidadão	
1947	1010121	Teclado HP USB com leitor de Cartão de Cidadão	
1948	1010121	Teclado HP USB com leitor de Cartão de Cidadão	
1953	1080101	Reboque porta máquinas 4.35 x 2	
1954	1030102	Banco corrido com rodas e 3 almofadas	
1955	1030102	Banco corrido com rodas e 3 almofadas	
1956	1030102	Banco corrido com rodas e 3 almofadas	
1957	1030102	Banco corrido com rodas e 3 almofadas	
1960	1060306	Disco SSD 2.5 Kioxia Exxceria 480GB 3D TLC	
1965	1020114	Telémovel Xiaomi	
1968	1010121	Rato	
1972	1010121	Rato c/ fios ergonómico	
1973	1010121	Rato c/ fios ergonómico	
1974	1010121	Rato c/ fios ergonómico	
1975	1010121	Rato c/ fios ergonómico	
1976	1010121	Rato c/ fios ergonómico	
1977	1010121	Rato c/ fios ergonómico	
1978	1010121	Rato c/ fios ergonómico	
1983	1050619	Aspirador - EB1 Touria	Escola
1984	1050620	Máquina de lavar louça industrial - EB1 Correia Mateus	Escola
1985	1050621	Computador portátil - MSI 15.6 Katana GF66	

### Bens Imóveis

Nº Invent.	Classificador	Designação
1672	3010101	Prédio com R/C e 1º andar para habitação, dependências e logradouro (Art. U-714)
1678	3010301	Prédio urbano de R/C amplo para armazém (Art. U-4861)
1679	3010301	Barracão destinado para arrumos (Art. U-5501)
1680	3010301	Barracão nº 2 de 1 piso destinado a indústria (Art. U-5749)
1681	3010301	Barracão nº1 de 1 piso destinado á indústria (Art. U-5753)
1682	3010602	Lote de terreno para construção urbana (Art. U-6008)
1683	3010602	Lote de terreno destinado a construção industrial (Art. U-6155)
1684	3010602	Lote de terreno destinado a construção industrial (Art. U-6159)
1685	3010602	Lote de terreno para construção urbana (Art. U-6175)
1686	3010602	Lote de terreno para construção urbana (Art. U-6179)
1687	3010301	Barracão nº1 de um piso destinado a indústria (Art. U-6271)
1688	3010301	Barracão nº2 de um piso destinado a indústria (Art. U-6275)

PROPOSTA DE CRIAÇÃO DE FREGUESIA POR DESAGREGAÇÃO DE FREGUESIAS  
pela aplicação da alínea b) n.º 1 do art.º 3.º da lei n.º 39/2021, de 24 de junho.

1689	3010301	Barracão nº3 de um piso destinado a indústria (Art. U-6499)
1690	3010301	Barracão destinado a armazém. Dispõe de logradouro (Art. U-7584)
1691	3010301	Barracão destinado a armazém. Dispõe de logradouro (Art. U-7582)
1692	3010301	Barracão destinado a armazém. Dispõe de logradouro (Art. U-7586)
1693	3010602	Lote de terreno destinado a construção urbana (Art. U-7648)
1694	3010602	Lote de terreno de reserva (Art. U-7678)
1695	3010402	Campos de Futebol (Art. U-7680)
1696	3010402	Campos de Futebol (Art. U-7682)
1697	3010402	Campos de Futebol (Art. U-7684)
1698	3010402	Campos de Ténis (Art. U-7686)
1699	3010402	Zona Desportiva - Outros (Art. U-7688)
1700	3010602	Terreno para Construção (Art. U-7720)
1701	3010602	Terreno destinado a construção urbana, designada por lote 92 (Art. U-7724)
1702	3010602	Terreno destinado a construção urbana, designada por lote 92 (Art. U-7726)
1703	3010602	Lote de Terreno para Construção Urbana (Art. U-7938)
1704	3010602	Lote de Terreno para Construção Urbana (Art. U-7942)
1705	3010602	Lote de Terreno para Construção Urbana (Art. U-7944)
1706	3010602	Lote de Terreno para Construção Urbana (Art. U-7946)
1707	3010602	Lote de Terreno para Construção Urbana (Art. U-7948)
1708	3010602	Lote de Terreno para Construção Urbana (Art. U-7950)
1709	3010602	Parcela de Terreno destinado a Construção Urbana (Art. U-9153)
1710	3010299	Prédio em Prop. Total sem Andares nem Div. Susc. de Utilização Independente (Art. U-9551)
1711	3010299	Prédio em regime de Prop. Horizontal (Art. U-9749-A)
1712	3010201	Prédio em Prop. Total com andares ou Div. Susc. de Utiliz. Independente. (Art. U-10085-A)
1713	3010299	Prédio em regime de Prop. Horizontal (Art. U-10257-A)
1714	3010299	Prédio em regime de Prop. Horizontal (Art. U-10292-A)
1715	3010299	Outros (Art. U-10389)
1716	3010299	Prédio em Prop. Total sem Andares nem Div. Susc. de Utilização Independente (Art. U-10488)
1718	3010299	Prédio em Prop. Total sem Andares nem Div. Susc. de Utilização Independente (Art. U-10585)
1719	3010299	Prédio em Prop. Total sem Andares nem Div. Susc. de Utilização Independente (Art. U-10586)
1724	3010699	Terreno de Cultura (Art. R-5882)
1725	3010699	Pinhal e Mato (Art. R-8026)
1726	3010699	Mato (Art. R-9401)
1727	3010699	Terreno com Pinhal e Mato (Art. R-9449)
1728	3010699	Terreno com Pinhal e Mato (Art. R-10681)
1729	3010699	Terreno com Pinhal e Mato (Art. R-10682)
1730	3010699	Terreno com Eucaliptos (Art. R-10683)
1731	3010699	Terreno com Eucaliptos (Art. R-10720)
1732	3010699	Pinhal e Mato (Art. R-11383)
1733	3010699	Pinhal e Eucaliptos (Art. R-11402)
1734	3010699	Terreno com Pinhal e Mato (Art. R-11554)
1735	3010699	Pinhal e Mato (Art. R-11751)
1736	3010699	Pinhal e Mato (Art. R-11752)
1794	3010206	Prédio em regime de pro. Horiz. (Art. U-7-A)
1795	3010299	Prédio em regime de Prop. Horizontal (Art. U-9749-B)
1796	3010201	Prédio em Prop. Total com andares ou Div. Susc. de Utiliz. Independente. (Art. U-10085-B)
1797	3010201	Prédio em Prop. Total com andares ou Div. Susc. de Utiliz. Independente. (Art. U-10085-C)
1798	3010201	Prédio em Prop. Total com andares ou Div. Susc. de Utiliz. Independente. (Art. U-10085-D)
1799	3010201	Prédio em Prop. Total com andares ou Div. Susc. de Utiliz. Independente. (Art. U-10085-E)
1800	3010201	Prédio em Prop. Total com andares ou Div. Susc. de Utiliz. Independente. (Art. U-10085-F)
1801	3010201	Prédio em Prop. Total com andares ou Div. Susc. de Utiliz. Independente. (Art. U-10085-G)
1802	3010201	Prédio em Prop. Total com andares ou Div. Susc. de Utiliz. Independente. (Art. U-10085-H)
1803	3010201	Prédio em Prop. Total com andares ou Div. Susc. de Utiliz. Independente. (Art. U-10085-I)
1804	3010201	Prédio em Prop. Total com andares ou Div. Susc. de Utiliz. Independente. (Art. U-10085-J)
1805	3010201	Prédio em Prop. Total com andares ou Div. Susc. de Utiliz. Independente. (Art. U-10085-K)
1806	3010201	Prédio em Prop. Total com andares ou Div. Susc. de Utiliz. Independente. (Art. U-10085-L)
1807	3010201	Prédio em Prop. Total com andares ou Div. Susc. de Utiliz. Independente. (Art. U-10085-M)
1808	3010201	Prédio em Prop. Total com andares ou Div. Susc. de Utiliz. Independente. (Art. U-10085-N)
1809	3010201	Prédio em Prop. Total com andares ou Div. Susc. de Utiliz. Independente. (Art. U-10085-O)
1810	3010201	Prédio em Prop. Total com andares ou Div. Susc. de Utiliz. Independente. (Art. U-10085-P)
1811	3010201	Prédio em Prop. Total com andares ou Div. Susc. de Utiliz. Independente. (Art. U-10085-Q)
1812	3010201	Prédio em Prop. Total com andares ou Div. Susc. de Utiliz. Independente. (Art. U-10085-R)
1813	3010201	Prédio em Prop. Total com andares ou Div. Susc. de Utiliz. Independente. (Art. U-10085-S)
1814	3010299	Prédio em regime de Prop. Horizontal (Art. U-10257-B)
1815	3010299	Prédio em regime de Prop. Horizontal (Art. U-10292-B)

#### Veículos e Similares Matriculados

Nº Invent.	Classificador	Descricao	Localizacao
1657	2020301	Citroen Berlingo - Pousos 79-NH-64	Pousos
1659	2020103	Mercedes-Vito 80-NC-03	Pousos
1660	2020303	Mercedes-Sprinter 22-MZ-73	Pousos
1892	2020902	Retroescavadora Venieri MOD.1.33B - AC-05-QS	Pousos
1663	2020902	Retroescavadora JCB 75-PG-82	Pousos

**PROPOSTA DE CRIAÇÃO DE FREGUESIA POR DESAGREGAÇÃO DE FREGUESIAS**  
pela aplicação da alínea b) n.º 1 do art.º 3.º da lei n.º39/2021, de 24 de junho.

**Renumerações Encargos Sociais Anuais**

<b>Categoria</b>	<b>Vínculo Contratual</b>	<b>Posição e nível remuneratório atual</b>	<b>Remuneração Base</b>	<b>Subsídio de Natal</b>	<b>Subsídio de Férias</b>	<b>Contribuições Anuais</b>	<b>Subsídio de Alimentação</b>
Assistente Técnico	Quadro	3.º posição, nível 9	964,92 €	964,92 €	964,92 €	3 208,36 €	1 452,00 €
Assistente Técnico	Quadro	8.º posição, nível 14	1 228,09 €	1 228,09 €	1 228,09 €	4 083,40 €	1 452,00 €
Assistente Técnico	Quadro	1.º posição, nível 7	869,84 €	869,84 €	869,84 €	2 892,22 €	1 452,00 €
Mobilidade Assistente Técnica	Quadro	1.º posição, nível 7	869,84 €	869,84 €	869,84 €	2 892,22 €	1 452,00 €
Assistente Operacional Limpeza	Quadro	2.º posição, nível 6	817,22 €	817,22 €	817,22 €	2 717,26 €	1 452,00 €
Assistente Operacional Limpeza	Quadro	1.º posição, nível 5	769,20 €	769,20 €	769,20 €	2 557,59 €	1 452,00 €
Assistente Operacional Limpeza	Quadro	1.º posição, nível 5	769,20 €	769,20 €	769,20 €	2 557,59 €	1 452,00 €
Assistente Operacional Cantoneiro	Quadro	2.º posição, nível 6	817,22 €	817,22 €	817,22 €	2 717,26 €	1 452,00 €
Assistente Operacional Cantoneiro	Quadro	1.º posição, nível 5	769,20 €	769,20 €	769,20 €	2 557,59 €	1 452,00 €
Assistente Operacional Cantoneiro	Quadro	2.º posição, nível 6	817,22 €	817,22 €	817,22 €	2 717,26 €	1 452,00 €
Assistente Operacional	Contrato	1.º posição, nível 5	761,58 €	761,58 €	761,58 €	2 532,25 €	1 452,00 €

Nota: Para Efeitos cumprimento do Regulamento Geral sobre a Protecção de Dados ocultam-se os nomes dos trabalhadores a transitar do mapa de pessoal da Freguesias de Leiria, Pousos, Barreira e Cortes.



## Freguesia de Leiria, Pousos, Barreira e Cortes

Rua Conde Ferreira, n° 28  
2410 104 LEIRIA  
NIPC 510837506

10 Leiria  
09 Leiria  
33 União das freguesias de Leiria, Pousos, Barreira e Cortes

SITUAÇÃO EM: 22/06/2023 14:30

### ELEITORES EFETIVOS

POSTO	Cidadão Nacional - CN	Cidadão Estrangeiro Residente em Portugal (Fora da União Europeia) - ER	Cidadão Estrangeiro Residente em Portugal (União Europeia) - UE	TOTAL
A- Leiria	13795	230	48	14073
B- Pousos	8675	37	12	8724
C- Barreira	562	-	2	564
CA - Telheiro	2239	7	4	2250
CB - Marvila	985	-	-	985
D- Cortes	2774	-	-	2774
<b>TOTAL</b>	<b>29030</b>	<b>274</b>	<b>66</b>	<b>29370</b>

**O Presidente**  
da Junta de Freguesia da União das Freguesias de  
Leiria, Pousos, Barreira e Cortes  
*(José Manuel da Cunha)*



Município de Leiria  
Câmara Municipal

**Limites administrativos**

Limites administrativos (exterior) conforme CAOP 2012.1 e informação anterior à Reorganização Administrativa do Território, Lei n.º 11-A/2013, de 28 de janeiro

União de Freguesias de Leiria, Barreira e Cortes  
Área 3503.33 ha  
DICOFRE 1009 ?

Legenda:

Código DICOFRE  
DI-strito, CO-ncelho, FRE-guesia

exterior dos

--- Limites Administrativos CAOP 2012.1

Carta Militar Serie M888 4ª edição

0 0,5 1 km

escala 1:25000 (Folha A2)  
sistema de coordenadas  
PT-TM06/ETRS89

2023/06/07

LP

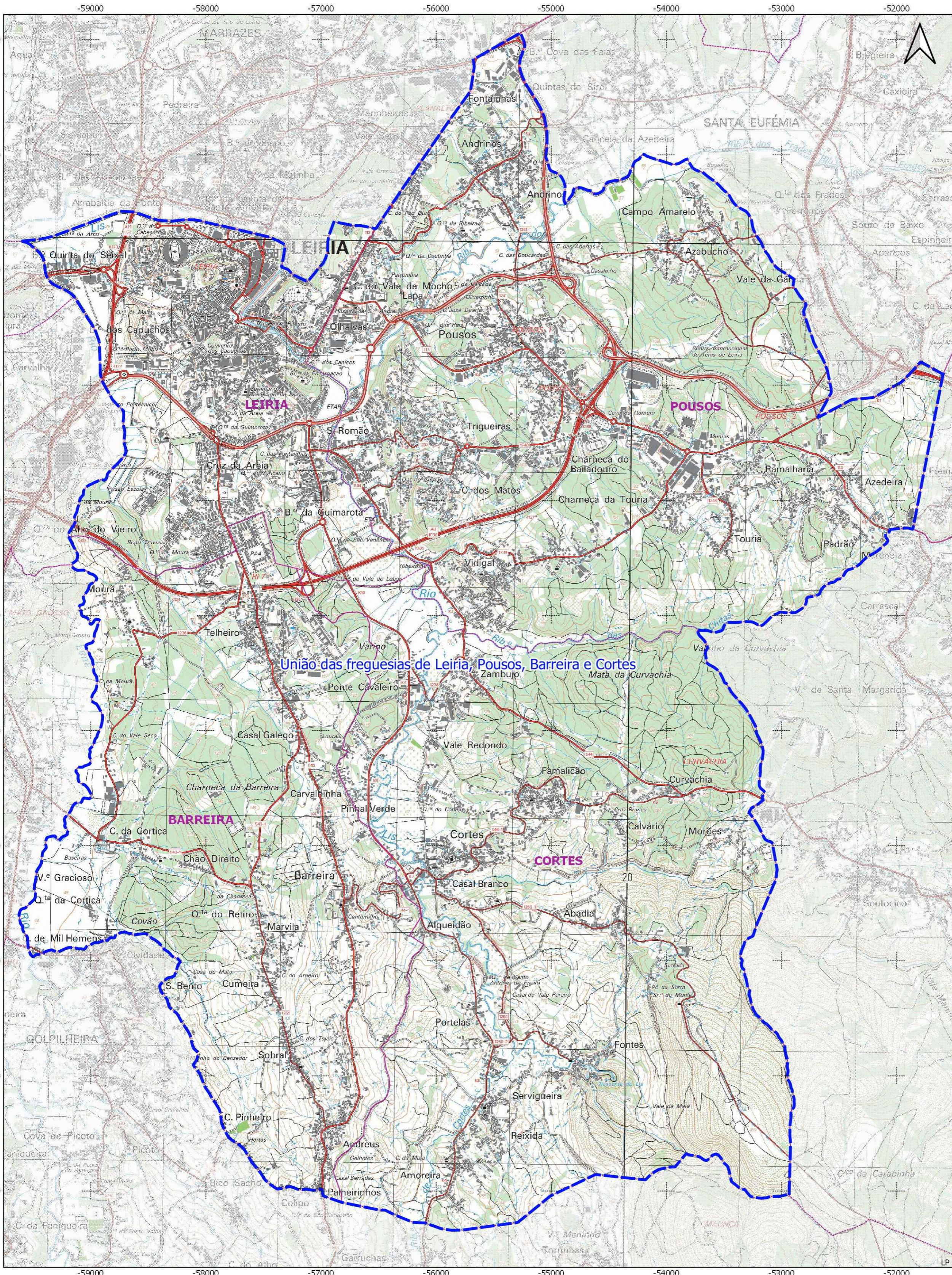

**Município de Leiria**  
Câmara Municipal

**Limites administrativos**

Limites administrativos conforme CAOP 2021 e informação da atual União das Freguesias de Leiria, Pousos, Barreira e Cortes  
 Área 5226,45 ha  
 DICOFRE 100933

Limites administrativos conforme CAOP 2012.1 e informação anterior à Reorganização Administrativa do Território, Lei n.º 11-A/2013, de 28 de janeiro

Freguesia de Leiria Área 647,19 ha DICOFRE 100912

Freguesia de Pousos Área 1723,12 ha DICOFRE 100920

Freguesia de Barreira Área 1182,54 ha DICOFRE 100905

Freguesia de Cortes Área 1673,60 ha DICOFRE 100911

**Legenda:**

123 Código DICOFRE  
 123 DI-stito, CO-nelho, FRE-guesia

--- Limite Administrativo CAOP 2021

--- Limite Administrativo CAOP 2012.1

Carta Militar Serie M888 4ª edição

0 0,5 1 km

escala 1:25000 (Folha A2)  
 sistema de coordenadas PT-TM06/ETRS89

2022/11/15

**PROPOSTA DE CRIAÇÃO DE FREGUESIA POR DESAGREGAÇÃO DE FREGUESIAS**  
pela aplicação da alínea b) nº 1 do artº 3º da lei nº39/2021, de 24 de junho.

## Bens Moveis

Nº Invent.	Classificador	Descricao	Sala
1	1030108	Estante em metal com duas prateleiras	Arquivo
2	1030108	Estante em madeira com duas prateleiras	Arquivo
3	1060603	Armário c/fogão de brincar em madeira c/3portas e 1 gaveta	Arquivo
4	1030112	Secretária de computador em madeira	Arquivo
5	1070123	Secretária em metal com duas gavetas	Arquivo
6	1030104	Modulo de três gavetas em metal com tampo em madeira	Arquivo
7	1030112	Secretária em metal com tampo termolaminado	Arquivo
8	1030112	Secretária em metal com tampo termolaminado com 2 gavetas	Arquivo
9	1030112	Secretária em madeira com apoio de pés	Arquivo
10	1030101	Armário em metal com uma porta	Arquivo
11	1030101	Armário em madeira com três prateleiras	Arquivo
12	1030110	Mesa em metal com tampo termolaminado	Arquivo
13	1030101	Armário metal com duas portas com fechadura	Arquivo
14	1030101	Armário metal com duas portas com fechadura	Arquivo
15	1010199	Máquina escrever eletrica	Arquivo
16	1030105	Cadeira em metal com assento e encontro em napa	Arquivo
17	1030105	Cadeira em metal com assento e encosto em tecido com braços	Arquivo
18	1070303	Candeeiro de mesa em metal	Arquivo
19	1070401	Aparelho de ar condicionado	Arquivo
20	1030101	Armário em madeira com três portas	Secretaria
21	1030101	Armário em madeira com quatro portas	Secretaria
22	1030301	Multifunções	Secretaria
23	1020112	Fax	Secretaria
24	1020101	Central telefónica	Secretaria
25	1030104	Modulo com duas gavetas em madeira	Secretaria
26	1030106	Cofre em metal com fechadura e código	Secretaria
27	1030106	Chaveiro em metal com fechadura	Secretaria
28	1010115	Par colunas de PC	Secretaria
29	1030211	Destruidor de papel	Secretaria
30	1010199	UPS	Secretaria
31	1010102	Computador	Secretaria
32	1010202	Windows 8.1+D1:K40D316DD1:K100	Secretaria
33	1030104	Modulo de gavetas em madeira com três gavetas com fechadura	Secretaria
34	1030112	Secretária metal com tampo em madeira	Secretaria
35	1010113	Monitor	Secretaria
36	1010121	Teclado	Secretaria
37	1010121	Rato	Secretaria
38	1020113	Telefone	Secretaria
39	1030299	Papeleira metal com três gavetas	Secretaria
40	1070113	Miniescadote redondo em plástico	Secretaria
41	1030299	Suporte para computador com rodas em metal	Secretaria
42	1020113	Telefone Portátil com base	Secretaria
43	1040619	Máquina Fotográfica	Secretaria
44	1040619	Máquina Fotográfica	Secretaria
45	1030106	Minicofre em metal com fechadura	Secretaria
46	1030106	Minicofre em metal com fechadura	Secretaria
47	1030106	Minicofre em metal com fechadura	Secretaria
48	1010113	Monitor	Secretaria
49	1030112	Secretária metal com tampo em madeira	Secretaria
50	1030112	Secretária metal com tampo em madeira	Secretaria
51	1030112	Secretária metal com tampo em madeira	Secretaria
52	1030104	Modulo de gavetas em madeira com três gavetas com fechadura	Secretaria
53	1030104	Modulo de gavetas em madeira com três gavetas com fechadura	Secretaria
54	1030104	Modulo de gavetas em madeira com três gavetas com fechadura	Secretaria
55	1010102	Computador	Secretaria

**PROPOSTA DE CRIAÇÃO DE FREGUESIA POR DESAGREGAÇÃO DE FREGUESIAS**  
pela aplicação da alínea b) nº 1 do artº 3º da lei nº39/2021, de 24 de junho.

56	1010202	Windows XP Pro	Secretaria
57	1010199	UPS	Secretaria
58	1010119	Router	Secretaria
59	1010199	UPS	Secretaria
60	1010104	Switch	Secretaria
61	1010113	Monitor	Secretaria
62	1010102	Computador	Secretaria
63	1010202	Windows XP Pro	Secretaria
64	1030101	Armário em madeira com sete portas	Secretaria
65	1030101	Armário em madeira com seis portas de forma triangular	Secretaria
66	1070113	Miniescadote redondo em plástico	Secretaria
67	1030108	Estande Em plástico com quatro prateleiras	Secretaria
68	1030199	Cabide em metal e madeira	Secretaria
69	1030105	Cadeira em metal com assento e encosto forrado em tecido	Secretaria
70	1010199	UPS	Secretaria
71	1010102	Computador	Secretaria
72	1010202	Windows XP Pro	Secretaria
73	1010113	Monitor	Secretaria
74	1010121	Teclado	Secretaria
76	1020113	Telefone Portátil com base	Secretaria
77	1030208	Furador Metal	Secretaria
78	1010107	Impressora	Secretaria
79	1030101	Armário com porta em madeira com modulo de prateleiras	Secretaria
80	1030210	Selo branco em metal com pega em madeira	Secretaria
81	1010199	Leitor Cartão de Cidadão	Secretaria
82	1010199	Leitor Cartão de Cidadão	Secretaria
83	1030199	Expositor em cortiça	Secretaria
84	1030105	Cadeira em plástico com rodas, com assento e encosto forrado a tecido	Secretaria
85	1030105	Cadeira em plástico com rodas, com assento e encosto forrado a tecido	Secretaria
86	1030105	Cadeira em plástico com rodas, com assento e encosto forrado a tecido, com braços	Secretaria
87	1030105	Cadeira em plástico com rodas, com assento e encosto forrado a tecido, com braços	Secretaria
88	1030101	Armário metal com duas portas em vidro	Cozinha
89	1030110	Mesa em metal com tampo em madeira	Cozinha
94	1030105	Cadeira em metal com assento e encosto forrado a napa	Cozinha
95	1030105	Cadeira em metal com assento e encosto forrado a napa	Cozinha
96	1030105	Cadeira em metal com assento e encosto forrado a napa	Cozinha
97	1030105	Cadeira em metal com assento e encosto forrado a napa	Cozinha
98	1030105	Cadeira em metal com assento e encosto forrado a napa	Cozinha
99	1030110	Mesa metal com tampo em madeira	Cozinha
100	1030110	Mesa metal com tampo em madeira	Cozinha
101	1070604	Microondas	Cozinha
102	1070604	Máquina de Café	Cozinha
103	1070604	Cafeteira eletrica	Cozinha
104	1030110	Movel em madeira com uma prateleira	Cozinha
105	1070602	Frigorifico	Cozinha
106	1030199	Cabide em metal e madeira	Sala Voluntariado
107	1030101	Armário em metal com duas portas e fechadura	Sala Voluntariado
108	1030101	Armário em metal com duas portas e fechadura	Sala Voluntariado
109	1030105	Cadeira em metal com assento e encosto forrado em tecido com braços	Sala Voluntariado
110	1030105	Cadeira em metal com assento e encosto forrado em tecido com braços	Sala Voluntariado
111	1030105	Cadeira em metal com assento e encosto forrado em tecido com braços	Sala Voluntariado

**PROPOSTA DE CRIAÇÃO DE FREGUESIA POR DESAGREGAÇÃO DE FREGUESIAS**  
pela aplicação da alínea b) nº 1 do artº 3º da lei nº39/2021, de 24 de junho.

112	1030105	Cadeira em metal com assento e encosto forrado em tecido com braços	Sala Voluntariado
113	1030105	Cadeira em metal com assento e encosto forrado em tecido com braços	Sala Voluntariado
114	1030105	Cadeira em metal com assento e encosto forrado em tecido com braços	Sala Voluntariado
115	1070401	Aparelho de ar condicionado	Sala Voluntariado
116	1030101	Armário em metal com tampo em madeira com duas portas de correr com fechadura	Sala Voluntariado
117	1030108	Movel em plástico com três prateleiras em madeira	Sala Voluntariado
118	1010107	Impressora	Sala Voluntariado
119	1010107	Impressora	Sala Voluntariado
120	1010107	Impressora	Sala Presidente
121	1030105	Cadeira em plástico com rodas, com assento e encosto forrado a tecido	Sala Voluntariado
122	1030112	Secretária em metal com tampo em madeira com 2 gavetas	Sala Voluntariado
123	1010102	Computador	Sala Voluntariado
124	1010202	Windows XP Pro	Sala Voluntariado
125	1010121	Teclado	Sala Voluntariado
126	1010121	Rato	Sala Voluntariado
127	1010113	Monitor CRT	Sala Voluntariado
128	1010115	Par de colunas	Sala Voluntariado
129	1030208	Furador Metal	Sala Voluntariado
130	1010199	UPS	Sala Voluntariado
131	1030199	Expositor em cortiça	Sala Voluntariado
132	1070502	Aquecedor a oleo	Sala Voluntariado
133	1070215	Quadro alusivo a "Evocação das Cortes"	Hall Secretaria
134	1070215	Quadro alusivo a "Gratificação dos Bombeiros"	Sala Voluntariado
135	1010115	Scanner	Sala Voluntariado
136	1030108	Estante metal com vinte prateleiras	Arquivo
137	1030108	Estante metal com dez prateleiras	Arquivo
138	1030108	Estante metal com dez prateleiras	Arquivo
139	1030108	Estante metal com quinze prateleiras	Arquivo
140	1070113	Escadote em aluminio com oito degraus	Arquivo
141	1030105	Cadeira em metal com assento e encosto forrado a napa	Arquivo
142	1070401	Aparelho de ar condicionado	Arquivo
143	1030110	Mesa metal com tampo em madeira	Sala Voluntariado
144	1030101	Armário em metal com duas portas e tampo em madeira, com duas portas de vidro e uma prateleira	Corredor
145	1030101	Armário em madeira com duas portas em vidro	Corredor
146	1030110	Mesa metal com tampo termolaminado	Corredor
147	1030199	Cabide de parede	Corredor
148	1070102	Armário em metal com quatro portas em vidro	Hall Secretaria
149	1070102	Armário em metal com quatro portas em vidro	Hall Secretaria

**PROPOSTA DE CRIAÇÃO DE FREGUESIA POR DESAGREGAÇÃO DE FREGUESIAS**  
pela aplicação da alínea b) nº 1 do artº 3º da lei nº39/2021, de 24 de junho.

150	1070107	Cadeira metal com assento e encosto em plástico	Hall Secretaria
151	1070107	Cadeira metal com assento e encosto em plástico	Hall Secretaria
152	1070107	Cadeira metal com assento e encosto em plástico	Hall Secretaria
153	1070107	Cadeira metal com assento e encosto em plástico	Hall Secretaria
154	1070107	Cadeira metal com assento e encosto em plástico	Hall Secretaria
155	1070107	Cadeira metal com assento e encosto em plástico	Hall Secretaria
156	1070107	Cadeira metal com assento e encosto em plástico	Hall Secretaria
157	1070401	Aparelho de ar condicionado	Hall Secretaria
158	1010102	Computador	Hall Secretaria
159	1010102	Computador	Hall Secretaria
160	1010113	Monitor	Hall Secretaria
161	1010121	Teclado	Hall Secretaria
162	1010121	Rato	Hall Secretaria
163	1010202	Windows XP Home Edition	Hall Secretaria
164	1010202	Windows XP Home Edition	Hall Secretaria
165	1030199	Expositor em cortiça	Hall Secretaria
166	1030199	Expositor em cortiça	Hall Secretaria
167	1030199	Expositor em cortiça	Hall Secretaria
168	1010119	Router	Hall Secretaria
169	1070120	Tampo em madeira suspenso	Hall Secretaria
170	1030199	Expositor em metal	Hall Secretaria
171	1070299	Aquário com tampo de plástico	Hall Secretaria
172	1030101	Móvel em metal com uma prateleira com rodas	Hall Secretaria
173	1070124	Sofá Monolugar	Hall Secretaria
174	1070124	Sofá Monolugar	Hall Secretaria
175	1070106	Porta guarda chuvas	Hall Secretaria
176	1030199	Expositor de parede	Hall Secretaria
177	1070215	Moldura com foto alusiva ao Castelo de Leiria	Hall Secretaria
178	1070215	Moldura com brasão da Freguesia de Leiria	Hall Secretaria
179	1030101	Armário em madeira com duas portas	Sala Presidente
180	1030199	Cabide em metal	Sala Presidente
181	1030101	Armário em madeira com três portas	Sala Presidente
182	1030104	Modulo de quatro gavetas com tampo em madeira com fechadura	Sala Presidente
183	1030112	Secretária em metal com tampo em madeira em L	Sala Presidente
184	1010107	Impressora	Sala Voluntariado
185	1030104	Modulo de três gavetas em metal, com tampo em madeira com fechadura	Sala Presidente
186	1020113	Telefone	Sala Presidente
187	1010115	Par de colunas	Sala Presidente
188	1010121	Teclado	Sala Presidente
189	1010121	Rato	Sala Presidente
190	1010102	Computador	Sala Presidente
191	1010113	Monitor	Sala Presidente
192	1010202	Windows Vista	Sala Presidente
193	1030109	Ficheiro em metal com duas gavetas	Sala Presidente
194	1070215	Quadro Clotilde Fava 99	Sala Presidente
195	1070215	Moldura com Diploma	Sala Presidente
196	1070215	Moldura com Pintura	Sala Presidente
197	1070215	Moldura com com fotografada do Papiro do Castelo de Leiria	Sala Presidente
198	1070401	Aparelho de ar condicionado	Sala Presidente
199	1030105	Cadeira em plástico com assento e encosto forrado em tecido, com braços e rodas	Sala Presidente
200	1030105	Cadeira em plástico com assento e encosto forrado em tecido, com braços e rodas	Sala Presidente
201	1030105	Cadeira em plástico com assento e encosto forrado em tecido, com braços e rodas	Sala Presidente
202	1030105	Cadeira em plástico com assento e encosto forrado em tecido, com braços e rodas	Sala Presidente
203	1030105	Cadeira em plástico com assento e encosto forrado em tecido, com braços e rodas	Sala Presidente

**PROPOSTA DE CRIAÇÃO DE FREGUESIA POR DESAGREGAÇÃO DE FREGUESIAS**  
pela aplicação da alínea b) nº 1 do artº 3º da lei nº39/2021, de 24 de junho.

204	1030105	Cadeira em plástico com assento e encosto forrado em tecido, com braços e rodas	Sala Presidente
205	1030105	Cadeira em plástico com assento e encosto forrado em tecido, com braços e rodas	Sala Presidente
206	1030105	Cadeira em plástico com assento e encosto forrado em tecido, com braços e rodas	Sala Presidente
207	1030110	Mesa em madeira e metal com tampo em madeira	Sala Presidente
208	1030101	Movel em metal com uma porta em madeira, com duas portas em vidro de correr e tampo em madei	Sala Presidente
209	1070126	Movel em vidro com tampo em madeira e uma porta	Sala Presidente
210	1070126	Movel em vidro com tampo em madeira e uma porta	Sala Presidente
211	1010199	UPS	Sala Presidente
212	1030101	Armário em metal com duas portas de correr em vidro	Sala Atendimento
213	1030110	Mesa em metal com tampo em madeira redondo	Sala Atendimento
214	1010119	Router	Sala Atendimento
215	1070401	Aparelho de ar condicionado	Sala Atendimento
216	1030105	Cadeira em metal com assento e encosto em plástico	Sala Atendimento
217	1030105	Cadeira em metal com assento e encosto em plástico	Sala Atendimento
218	1030105	Cadeira em metal com assento e encosto em plástico	Sala Atendimento
219	1030105	Cadeira em metal com assento e encosto em plástico	Sala Atendimento
220	1030199	Expositor móvel em alumínio	Sala Atendimento
221	1070215	Moldura com pintura alusiva ao Bairro dos Anjos	Sala Atendimento
222	1030199	Cabide em madeira	Sala Atendimento
223	1120305	Central de alarme	Sala Atendimento
224	1030101	Armário em madeira com quatro portas	Sala Assembleia
225	1010118	Tela	Sala Assembleia
226	1030101	Armário em madeira com duas prateleiras	Sala Assembleia
227	1070401	Aparelho de ar condicionado	Sala Assembleia
228	1030112	Mesa em metal com tampo em madeira	Sala Assembleia
229	1030112	Mesa em metal com tampo em madeira	Sala Assembleia
230	1030101	Armário com duas portas de correr em vidro com tampo em madeira	Sala Assembleia
231	1030101	Armário em madeira com duas portas, com duas gavetas	Sala Assembleia
232	1030101	Armário metal com duas portas em metal com duas portas em vidro, com tampo em madeira	Sala Assembleia
233	1030199	Pupito em acrílico	Sala Assembleia
234	1070215	Moldura com fotografia alusiva ao Presidente da Câmara	Sala Assembleia
235	1070215	Moldura com fotografia alusiva ao Presidente da República	Sala Assembleia
236	1180401	Mastro em metal com ponta em forma de seta	Sala Assembleia
237	1180401	Mastro em metal com ponta em forma de seta	Sala Assembleia
238	1180401	Porta bandeiras com base em marmore e três tubos em metal	Sala Assembleia
239	1180401	Mastro em madeira com ponta em metal em forma de seta	Sala Assembleia
240	1180401	Mastro em madeira com ponta em metal em forma de seta	Sala Assembleia
241	1180402	Bandeira da Cidade de Leiria	Sala Assembleia
242	1180402	Bandeira Nacional Portuguesa	Sala Assembleia
243	1060217	Quadro Informativo em Metal	Sala Assembleia
244	1070404	Desumificador	Sala Assembleia
245	1070401	Aparelho de ar condicionado	Sala Assembleia
246	1030105	Cadeira metal com assento e encosto forrado a tecido, com braços	Sala Assembleia
247	1030105	Cadeira metal com assento e encosto forrado a tecido, com braços	Sala Assembleia
248	1030105	Cadeira metal com assento e encosto forrado a tecido, com braços	Sala Assembleia
249	1030105	Cadeira metal com assento e encosto forrado a tecido, com braços	Sala Assembleia
250	1030105	Cadeira metal com assento e encosto forrado a tecido, com braços	Sala Assembleia
251	1030105	Cadeira metal com assento e encosto forrado a tecido, com apoio para escrever	Sala Assembleia
252	1030105	Cadeira metal com assento e encosto forrado a tecido, com apoio para escrever	Sala Assembleia
253	1030105	Cadeira metal com assento e encosto forrado a tecido, com apoio para escrever	Sala Assembleia
254	1030105	Cadeira metal com assento e encosto forrado a tecido, com apoio para escrever	Sala Assembleia

**PROPOSTA DE CRIAÇÃO DE FREGUESIA POR DESAGREGAÇÃO DE FREGUESIAS**  
pela aplicação da alínea b) nº 1 do artº 3º da lei nº39/2021, de 24 de junho.

255	1030105	Cadeira metal com assento e encosto forrado a tecido, com apoio para escrever	Sala Assembleia
256	1030105	Cadeira metal com assento e encosto forrado a tecido, com apoio para escrever	Sala Assembleia
257	1030105	Cadeira metal com assento e encosto forrado a tecido, com apoio para escrever	Sala Assembleia
258	1030105	Cadeira metal com assento e encosto forrado a tecido, com apoio para escrever	Sala Assembleia
259	1030105	Cadeira metal com assento e encosto forrado a tecido, com apoio para escrever	Sala Assembleia
260	1030105	Cadeira metal com assento e encosto forrado a tecido, com apoio para escrever	Sala Assembleia
261	1030105	Cadeira metal com assento e encosto forrado a tecido, com apoio para escrever	Sala Assembleia
262	1030105	Cadeira metal com assento e encosto forrado a tecido, com apoio para escrever	Sala Assembleia
263	1030105	Cadeira metal com assento e encosto forrado a tecido, com apoio para escrever	Sala Assembleia
264	1030105	Cadeira metal com assento e encosto forrado a tecido, com apoio para escrever	Sala Assembleia
265	1030105	Cadeira metal com assento e encosto forrado a tecido, com apoio para escrever	Sala Assembleia
266	1030105	Cadeira metal com assento e encosto forrado a tecido, com apoio para escrever	Sala Assembleia
267	1030105	Cadeira metal com assento e encosto forrado a tecido, com apoio para escrever	Sala Assembleia
268	1030105	Cadeira metal com assento e encosto forrado a tecido, com apoio para escrever	Sala Assembleia
269	1030105	Cadeira metal com assento e encosto forrado a tecido, com apoio para escrever	Sala Assembleia
270	1030105	Cadeira metal com assento e encosto forrado a tecido, com apoio para escrever	Sala Assembleia
271	1030105	Cadeira metal com assento e encosto forrado a tecido, com apoio para escrever	Sala Assembleia
272	1030105	Cadeira metal com assento e encosto forrado a tecido, com apoio para escrever	Sala Assembleia
273	1030105	Cadeira metal com assento e encosto forrado a tecido, com apoio para escrever	Sala Assembleia
274	1030105	Cadeira metal com assento e encosto forrado a tecido, com apoio para escrever	Sala Assembleia
275	1030105	Cadeira metal com assento e encosto forrado a tecido, com apoio para escrever	Sala Assembleia
276	1030105	Cadeira metal com assento e encosto forrado a tecido, com apoio para escrever	Sala Assembleia
277	1030105	Cadeira metal com assento e encosto forrado a tecido, com apoio para escrever	Sala Assembleia
278	1030105	Cadeira metal com assento e encosto forrado a tecido, com apoio para escrever	Sala Assembleia
279	1030105	Cadeira metal com assento e encosto forrado a tecido, com apoio para escrever	Sala Assembleia
280	1030105	Cadeira metal com assento e encosto forrado a tecido, com apoio para escrever	Sala Assembleia
281	1070106	Porta guarda chuvas	Sala Assembleia
282	1030109	Ficheiro metálico com duas gavetas	Arquivo
283	1030109	Ficheiro metálico com duas gavetas	Arquivo
284	1030109	Ficheiro metálico com módulo de gaveta	Arquivo
285	1030109	Ficheiro metálico com módulo de gaveta	Arquivo
286	1030109	Ficheiro metálico com módulo de gaveta	Arquivo
287	1030109	Ficheiro metálico com módulo de gaveta	Arquivo
288	1030109	Ficheiro metálico com módulo de gaveta	Arquivo
289	1030109	Ficheiro metálico com duas gavetas	Arquivo
290	1030109	Ficheiro metálico com duas gavetas	Arquivo

**PROPOSTA DE CRIAÇÃO DE FREGUESIA POR DESAGREGAÇÃO DE FREGUESIAS**  
pela aplicação da alínea b) nº 1 do artº 3º da lei nº39/2021, de 24 de junho.

291	1030109	Ficheiro metálico com duas gavetas	Arquivo
292	1030109	Ficheiro metálico com duas gavetas	Arquivo
293	1030109	Ficheiro metálico com módulo de gaveta	Arquivo
294	1030109	Ficheiro metálico com módulo de gaveta	Arquivo
295	1030109	Ficheiro metálico com duas gavetas	Arquivo
296	1030109	Ficheiro metálico com módulo de gaveta	Arquivo
297	1030109	Ficheiro metálico com módulo de gaveta	Arquivo
298	1030109	Ficheiro metálico com módulo de gaveta	Arquivo
299	1030109	Ficheiro metálico com módulo de gaveta	Arquivo
300	1030109	Ficheiro metálico com duas gavetas	Arquivo
301	1030109	Ficheiro metálico com duas gavetas	Arquivo
302	1030109	Ficheiro metálico com duas gavetas	Arquivo
303	1030109	Ficheiro metálico com duas gavetas	Arquivo
304	1030109	Ficheiro metálico com módulo de gaveta	Arquivo
305	1030109	Ficheiro metálico com duas gavetas	Arquivo
306	1030199	Suporte metálico com rodas para ficheiros	Arquivo
307	1030199	Suporte metálico com rodas para ficheiros	Arquivo
308	1030199	Suporte metálico com rodas para ficheiros	Arquivo
309	1030199	Suporte metálico com rodas para ficheiros	Arquivo
310	1030199	Suporte metálico com rodas para ficheiros	Arquivo
311	1030199	Suporte metálico com rodas para ficheiros	Arquivo
312	1070199	Urna de voto	Arquivo
313	1030105	Cadeira em metal com assento e encosto forrado em tecido	Arquivo
314	1030108	Estante metal com quinze prateleiras	Arquivo
315	1030108	Estante metal com quinze prateleiras	Arquivo
316	1030108	Estante metal com quinze prateleiras	Arquivo
317	1030108	Estante metal com quinze prateleiras	Arquivo
318	1030108	Estante metal com quinze prateleiras	Arquivo
319	1070199	Urna de voto	Arquivo
320	1070801	Aspirador	Arquivo
321	1070604	Máquina de chá elétrica	Sala Voluntariado
322	1070604	Torradeira	Sala Voluntariado
323	1010115	Scanner	Arquivo
324	1070604	Maquina de café	Arquivo
325	1010118	Videoprojetor	Sala Assembleia
407	1010102	Computador	Secretaria
795	1030105	Cadeira em metal com assento e encosto forrado a tecido	Sala Multiusos
799	1030105	Cadeira em metal com assento e encosto forrado a tecido	Sala Multiusos
800	1030105	Cadeira em metal com assento e encosto forrado a tecido	Sala Multiusos
801	1030105	Cadeira em metal com assento e encosto forrado a tecido	Sala Multiusos
1820	1010115	Rato X1500 Hp Comfort - serie nº 7CH6091PDM	Secretaria
1835	1010102	Computador Portátil Asus ( Presidente)	Secretaria
1842	1020114	Telemóvel ( secretaria Leiria)	Secretaria
1871	1050619	Aspirador Karcher WD2 Home - Pó e Líquidos	Secretaria
1924	1130199	Placa de protecção em Acrílico	Secretaria
1925	1130199	Placa de protecção em Acrílico	Secretaria
1926	1130199	Placa de protecção em Acrílico	Secretaria
1927	1130199	Placa de protecção em Acrílico	Secretaria
1933	1020120	Antena TDT	Secretaria
1949	1010121	Teclado HP USB com leitor de Cartão de Cidadão	Secretaria
1950	1010121	Teclado HP USB com leitor de Cartão de Cidadão	Secretaria
1951	1010118	Epson Projetor EB- W06	
1952	1010118	Epson Projetor EH-TW740	
1959	1050619	Aspirador Rowenta wet e dry 1500 wts - Escola Branca	Escola
1969	1010121	Rato c/ fios ergonómico	Secretaria
1970	1010121	Rato c/ fios ergonómico	Secretaria
1980	1070801	Aspirador - JI Capuchos	Escola
1981	1070801	Aspirador - EB1 Capuchos	Escola
1982	1050619	Aspirador - EB1 Branca	Escola
667	1030101	Armário em metal com duas portas	Biblioteca
1277	1030105	Cadeira em metal com assento e encontro em napa	Secretaria

## PROPOSTA DE CRIAÇÃO DE FREGUESIA POR DESAGREGAÇÃO DE FREGUESIAS

pela aplicação da alínea b) nº 1 do artº 3º da lei nº39/2021, de 24 de junho.

1278	1030105	Cadeira em metal com assento e encontro em napa	Secretaria
1279	1030105	Cadeira em metal com assento e encontro em napa	Secretaria
1280	1030112	Secretária em L, em metal, com tampo em madeira, com duas gavetas e fechadura	Secretaria
1281	1030105	Cadeira em plástico com rodas, com assento e encosto forrado a napa, com braços	Secretaria
1282	1010113	Monitor	Secretaria
1283	1010121	Rato	Secretaria
1284	1030204	Máquina calcular	Secretaria
1285	1030208	Furador	Secretaria
1286	1020113	Telefone	Secretaria
1287	1030201	Agrafador	Secretaria
1288	1010115	Leitor de Cartão de Cidadão	Secretaria
1289	1030299	Suporte para fita-cola	Secretaria
1290	1030101	Armário em metal com duas portas	Secretaria
1291	1070502	Aquecedor a oleo	Secretaria
1292	1030201	Agrafador	Secretaria
1293	1030210	Selo branco em metal com pega em madeira	Secretaria
1294	1030106	Minicofre em metal com fechadura	Secretaria
1295	1030106	Minicofre em metal com fechadura	Secretaria
1296	1030299	Papeleira em plástico	Secretaria
1297	1030299	Papeleira em plástico	Secretaria
1298	1030299	Papeleira em plástico	Secretaria
1299	1030299	Papeleira em plástico	Secretaria
1300	1070215	Quadro com mapa da Freguesia da Barreira	Secretaria
1301	1070502	Aquecedor a oleo	Salão Nobre
1302	1030112	Secretária em metal com tampo termolaminado, com seis gavetas	Salão Nobre
1303	1180401	Porta bandeiras com base em marmore e três tubos em metal	Salão Nobre
1304	1180401	Mastro em madeira com ponta em metal em forma de seta	Salão Nobre
1305	1180401	Mastro em madeira com ponta em metal em forma de seta	Salão Nobre
1306	1180401	Mastro em madeira com ponta em metal em forma de seta	Salão Nobre
1307	1180402	Bandeira Cidade de Leiria	Salão Nobre
1308	1180402	Bandeira Nacional Portuguesa	Salão Nobre
1309	1180402	Bandeira Freguesia da Barreira	Salão Nobre
1310	1030105	Cadeira em metal com assento e encontro em napa	Salão Nobre
1311	1030105	Cadeira em metal com assento e encontro em napa	Salão Nobre
1312	1030105	Cadeira em metal com assento e encontro em napa	Salão Nobre
1313	1030105	Cadeira em metal com assento e encontro em napa	Salão Nobre
1314	1030105	Cadeira em metal com assento e encontro em napa	Salão Nobre
1315	1030105	Cadeira em metal com assento e encontro em napa	Salão Nobre
1316	1030105	Cadeira em metal com assento e encontro em napa	Salão Nobre
1317	1030105	Cadeira em metal com assento e encontro em napa	Salão Nobre
1318	1030105	Cadeira em metal com assento e encontro em napa	Salão Nobre
1319	1030105	Cadeira em metal com assento e encontro em napa	Salão Nobre
1320	1030105	Cadeira em metal com assento e encontro em napa	Salão Nobre
1321	1070299	Suporte em madeira para exposição de quadro	Salão Nobre
1322	1070299	Suporte em madeira para exposição de quadro	Salão Nobre
1323	1070215	Quadro com pintura alusiva a uma Igreja	Salão Nobre
1324	1070215	Quadro com pintura alusiva á Sede da Junta de Freguesia	Salão Nobre
1325	1070215	Quadro com pintura alusiva a Sede de Junta	Salão Nobre
1326	1070215	Quadro com bordado do Brasão da Barreira	Salão Nobre
1327	1070215	Quadro com fotografia alusivo á Germinação	Salão Nobre
1328	1030105	Cadeira em metal com assento e encontro em napa	Salão Nobre
1329	1030105	Cadeira em metal com assento e encontro em napa	Secretaria
1330	1030105	Cadeira em metal com assento e encontro em napa	Secretaria
1331	1030105	Cadeira em metal com assento e encontro em napa	Sala de Música
1332	1030105	Cadeira em metal com assento e encontro em napa	Sala de Música
1333	1070102	Armário em metal com duas portas, com fechadura	Arquivo
1334	1070102	Armário em metal com duas portas de correr	Arquivo
1335	1030108	Estante metal com cinco prateleiras	Arquivo
1336	1030210	Selo branco em metal com pega em madeira (Antigo)	Arquivo
1337	1030210	Selo branco em metal com pega em madeira (Antigo)	Arquivo

**PROPOSTA DE CRIAÇÃO DE FREGUESIA POR DESAGREGAÇÃO DE FREGUESIAS**  
pela aplicação da alínea b) nº 1 do artº 3º da lei nº39/2021, de 24 de junho.

1338	1030108	Estante metal com cinco prateleiras	Arquivo
1339	1030110	Mesa em metal com tampo em madeira termolaminado em forma de L	Arquivo
1340	1030106	Cofre em madeira com fechadura (Antigo)	Arquivo
1341	1030108	Estante madeira com cinco prateleiras	Arquivo
1342	1030108	Estante madeira com cinco prateleiras	Arquivo
1343	1030105	Cadeira em metal com assento e encontro em napa	Arquivo
1344	1030105	Cadeira em plástico com rodas, com assento e encosto forrado a napa, com braços	Arquivo
1345	1060315	Rádio	Arquivo
1346	1010118	Tela	Arquivo
1347	1030109	Ficheiro metálico com módulo de gaveta	Arquivo
1348	1030109	Ficheiro metálico com módulo de gaveta	Arquivo
1349	1030109	Ficheiro metálico com módulo de gaveta	Arquivo
1350	1070299	Suporte em madeira para exposição de quadro	Arquivo
1351	1070299	Suporte em madeira para exposição de quadro	Arquivo
1352	1070215	Moldura com pintura de paisagem	Arquivo
1353	1070215	Moldura com imagem dos caminhos entrelaçados da Barreira	Arquivo
1354	1030101	Movél em madeira com dez portas em madeira, com duas portas em vidro, com nove prateleiras	Biblioteca
1355	1030105	Cadeira em metal com assento e encontro em napa	Biblioteca
1356	1030105	Cadeira em metal com assento e encontro em napa	Biblioteca
1357	1070215	Moldura com pintura de paisagem	Biblioteca
1358	1030105	Cadeira em metal com assento e encontro em napa	Apoio Ambiental
1359	1030105	Cadeira em metal com assento e encontro em napa	Apoio Ambiental
1360	1070102	Armário em metal com quatro prateleiras	Apoio Ambiental
1361	1030110	Mesa em metal com tampo em madeira termolaminado	Apoio Ambiental
1362	1180302	Apoio para caixão em metal e madeira	Capela
1363	1180302	Apoio para caixão em metal e madeira	Capela
1364	1180302	Castiçal	Capela
1365	1180302	Castiçal	Capela
1366	1070502	Aquecedor	Capela
1367	1070502	Radiador com doze barras	Capela
1368	1070502	Radiador com dez barras	Capela
1369	1030105	Cadeira em metal com assento e encontro em napa	Capela
1370	1030105	Cadeira em metal com assento e encontro em napa	Capela
1371	1030105	Cadeira em metal com assento e encontro em napa	Capela
1372	1030105	Cadeira em metal com assento e encontro em napa	Capela
1373	1030105	Cadeira em metal com assento e encontro em napa	Capela
1374	1030105	Cadeira em metal com assento e encontro em napa	Capela
1375	1030105	Cadeira em metal com assento e encontro em napa	Capela
1376	1030105	Cadeira em metal com assento e encontro em napa	Capela
1377	1030105	Cadeira em metal com assento e encontro em napa	Capela
1378	1030105	Cadeira em metal com assento e encontro em napa	Capela
1379	1030105	Cadeira em metal com assento e encontro em napa	Capela
1380	1030105	Cadeira em metal com assento e encontro em napa	Capela
1381	1030105	Cadeira em metal com assento e encontro em napa	Capela
1382	1030105	Cadeira em metal com assento e encontro em napa	Capela
1383	1030105	Cadeira em metal com assento e encontro em napa	Capela
1384	1030105	Cadeira em metal com assento e encontro em napa	Capela
1385	1030105	Cadeira em metal com assento e encontro em napa	Capela
1386	1030105	Cadeira em metal com assento e encontro em napa	Capela
1387	1030105	Cadeira em metal com assento e encontro em napa	Capela
1388	1030105	Cadeira em metal com assento e encontro em napa	Capela
1389	1030105	Cadeira em metal com assento e encontro em napa	Capela
1390	1030105	Cadeira em metal com assento e encontro em napa	Capela
1391	1030105	Cadeira em metal com assento e encontro em napa	Capela
1392	1030105	Cadeira em metal com assento e encontro em napa	Capela
1393	1030105	Cadeira em metal com assento e encontro em napa	Capela
1394	1030105	Cadeira em metal com assento e encontro em napa	Capela
1395	1030105	Cadeira em metal com assento e encontro em napa	Capela
1396	1030105	Cadeira em metal com assento e encontro em napa	Capela

## PROPOSTA DE CRIAÇÃO DE FREGUESIA POR DESAGREGAÇÃO DE FREGUESIAS

pela aplicação da alínea b) nº 1 do artº 3º da lei nº39/2021, de 24 de junho.

1397	1030105	Cadeira em metal com assento e encontro em napa	Capela
1398	1180202	Imagem de cristo em madeira	Capela
1399	1070204	Carpete	Capela
1400	1030110	Mesa em metal com tampo em medeira termolaminado	Sala Formação
1401	1030110	Mesa em metal com tampo em medeira termolaminado	Sala Formação
1402	1030110	Mesa em metal com tampo em medeira termolaminado	Sala Formação
1403	1030110	Mesa em metal com tampo em medeira termolaminado	Sala Formação
1404	1030110	Mesa em metal com tampo em medeira termolaminado	Sala Formação
1405	1030110	Mesa em metal com tampo em medeira termolaminado	Sala Formação
1406	1030101	Movél em metal com rodas e uma porta	Sala Atendimento
1407	1030110	Mesa em metal com tampo em medeira termolaminado	Sala Formação
1408	1030105	Cadeira em metal com assento e encontro em napa	Sala Atendimento
1409	1090199	Pulverizador para colocar no trator, 300Litros	Armazém
1410	1070199	Urna de voto	Armazém
1411	1010118	Tela	Centro
1412	1030110	Mesa em metal com tampo em medeira termolaminado	Centro
1413	1030110	Mesa em metal com tampo em medeira termolaminado	Centro
1414	1030110	Mesa em metal com tampo em medeira termolaminado	Centro
1415	1030110	Mesa em metal com tampo em medeira termolaminado	Centro
1416	1030110	Mesa em metal com tampo em medeira termolaminado	Centro
1417	1030110	Mesa em metal com tampo em medeira termolaminado	Centro
1418	1030110	Mesa em metal com tampo em medeira termolaminado	Centro
1419	1030110	Mesa em metal com tampo em medeira termolaminado	Centro
1420	1030110	Mesa em metal com tampo em medeira termolaminado	Centro
1421	1030110	Mesa em metal com tampo em medeira termolaminado	Centro
1422	1030105	Cadeira em metal com assento e encosto forrado a tecido	Centro
1423	1030105	Cadeira em metal com assento e encosto forrado a tecido	Centro
1424	1030105	Cadeira em metal com assento e encosto forrado a tecido	Centro
1425	1030105	Cadeira em metal com assento e encosto forrado a tecido	Centro
1426	1030105	Cadeira em metal com assento e encosto forrado a tecido	Centro
1427	1030105	Cadeira em metal com assento e encosto forrado a tecido	Centro
1428	1030105	Cadeira em metal com assento e encosto forrado a tecido	Centro
1429	1030105	Cadeira em metal com assento e encosto forrado a tecido	Centro
1430	1030105	Cadeira em metal com assento e encosto forrado a tecido	Centro
1431	1030105	Cadeira em metal com assento e encosto forrado a tecido	Centro
1432	1030105	Cadeira em metal com assento e encosto forrado a tecido	Centro
1433	1030105	Cadeira em metal com assento e encosto forrado a tecido	Centro
1434	1030105	Cadeira em metal com assento e encosto forrado a napa	Centro
1435	1070502	Aquecedor a oleo	Centro
1436	1090306	Soprador BG 56	Armazém
1437	1020114	Telemóveis ( Secretaria Barreira)	Secretaria
1438	1010102	Computador ( Ana)	Secretaria
1439	1050613	Aquecedor a óleo - Equation once 3	Secretaria
1440	1050613	Aquecedor a óleo - Equation once 3	Secretaria
1441	1030204	Máquina calcular	Secretaria
1442	1030204	Máquina calcular	Secretaria
1443	1010121	Rato c/ fios ergonómico	Secretaria
829	1030110	Balcão em madeira	Secretaria
830	1030110	Balcão em madeira	Secretaria
831	1030104	Modulo de gavetas em madeira com três gavetas com fechadura	Secretaria
832	1010102	Computador	Secretaria
833	1010113	Monitor	Secretaria
834	1010121	Teclado	Secretaria
835	1010121	Rato	Secretaria
836	1010202	Windows 8.1 Pro	Secretaria
837	1060303	Colunas com subwoofer	Secretaria
838	1010199	UPS	Secretaria
839	1010104	Switch	Secretaria
840	1010104	Switch	Secretaria
842	1030204	Máquina calcular	Secretaria

**PROPOSTA DE CRIAÇÃO DE FREGUESIA POR DESAGREGAÇÃO DE FREGUESIAS**  
pela aplicação da alínea b) nº 1 do artº 3º da lei nº39/2021, de 24 de junho.

843	1010115	Leitor de Cartão de Cidadão	Secretaria
844	1030210	Selo branco em metal com pega em madeira	Secretaria
845	1030210	Selo branco em metal com pega em madeira (Freguesia de Cortes)	Secretaria
846	1030299	Papeleira em metal com quatro prateleiras	Secretaria
847	1030299	Papeleira em metal com três prateleiras	Secretaria
848	1030201	Agrafador	Secretaria
850	1030299	Suporte para fita-cola	Secretaria
851	1030208	Furador	Secretaria
852	1030201	Agrafador	Secretaria
853	1030201	Agrafador	Secretaria
854	1030204	Máquina calcular	Secretaria
855	1030106	Minicofre em metal com fechadura	Secretaria
856	1030110	Movel em madeira com duas prateleira	Secretaria
857	1070113	Escadote em alumínio	Secretaria
858	1070122	Modulo de dez prateleiras em plástico	Secretaria
859	1120303	Alarme	Secretaria
860	1030105	Cadeira em metal com assento e encosto forrado a tecido	Secretaria
861	1030105	Cadeira em metal com assento e encosto forrado a napa com rodas	Secretaria
862	1030105	Cadeira em metal com assento e encosto forrado a napa laranja	Secretaria
863	1070414	Termoventilador	Secretaria
865	1030105	Cadeira em metal com assento e encosto forrado a tecido	Secretaria
866	1030102	Banco em plástico/ um degrau	Secretaria
867	1010121	Teclado	Secretaria
868	1030208	Furador	Secretaria
869	1030201	Agrafador	Secretaria
870	1110305	Fita métrica de rolo	Secretaria
871	1030106	Cofre em metal com fechadura e código	Secretaria
872	1030106	Minicofre em metal com fechadura	Secretaria
873	1030299	Modulo de duas prateleiras em metal	Secretaria
874	1030299	Modulo de cinco gavetas em plástico	Secretaria
875	1030299	Modulo de cinco gavetas em plástico	Secretaria
876	1010121	Rato	Secretaria
877	1070106	Porta guarda chuvas	Secretaria
878	1020114	Telemóvel	Secretaria
879	1030113	Sofá de um lugar em pele	Sala Multimédia
880	1030113	Sofá de um lugar em pele	Sala Multimédia
881	1030113	Sofá de um lugar em pele	Sala Multimédia
882	1030112	Secretária em madeira	Sala Multimédia
883	1030112	Secretária em madeira	Sala Multimédia
884	1030110	Mesa em metal com tampo em madeira	Sala Multimédia
885	1030110	Mesa em metal com tampo em madeira	Sala Multimédia
886	1030105	Cadeira em metal com assento e encosto forrado a napa com rodas	Sala Multimédia
887	1010113	Monitor	Sala Multimédia
889	1010121	Rato	Sala Multimédia
890	1070122	Prateleiras de parede em madeira com suporte	Sala Multimédia
891	1070122	Prateleiras de parede em madeira com suporte	Sala Multimédia
892	1070122	Prateleiras de parede em madeira com suporte	Sala Multimédia
893	1030101	Armário em madeira com três prateleiras com duas portas	Sala Multimédia
894	1030110	Mesa em madeira de forma quadrada	Sala Multimédia
895	1030110	Mesa em madeira de forma quadrada	Sala Multimédia
896	1030110	Mesa em madeira de forma quadrada	Sala Multimédia
897	1070215	Quadro com fotografia de satélite da Freguesia de Cortes	Sala Multimédia
898	1070215	Quadro com fotografia aérea da Freguesia de Cortes	Sala Multimédia
899	1030105	Cadeira em metal com assento e encosto forrado a napa laranja	Sala Multimédia
900	1030105	Cadeira em metal com assento e encosto forrado a napa laranja	Sala Multimédia
901	1030105	Cadeira em metal com assento e encosto forrado a napa laranja	Sala Multimédia
902	1030105	Cadeira em metal com assento e encosto forrado a napa laranja	Sala Multimédia
903	1030105	Cadeira em metal com assento e encosto forrado a napa laranja	Sala Multimédia
904	1030105	Cadeira em metal com assento e encosto forrado a napa laranja	Sala Multimédia

**PROPOSTA DE CRIAÇÃO DE FREGUESIA POR DESAGREGAÇÃO DE FREGUESIAS**  
pela aplicação da alínea b) nº 1 do artº 3º da lei nº39/2021, de 24 de junho.

905	1030105	Cadeira em metal com assento e encosto forrado a napa laranja	Sala Multimédia
906	1030105	Cadeira em metal com assento e encosto forrado a napa laranja	Sala Multimédia
907	1030105	Cadeira em metal com assento e encosto forrado a napa laranja	Sala Multimédia
908	1030105	Cadeira em metal com assento e encosto forrado a napa laranja	Sala Multimédia
909	1030105	Cadeira em metal com assento e encosto forrado a napa laranja	Sala Multimédia
911	1070120	Mesa em madeira	Hall Entrada
912	1070215	Quadro com pintura (AMarques 108)	Hall Entrada
913	1070215	Moldura em madeira com lista de antigos Presidentes 1940 a 1954	Hall Entrada
914	1070215	Moldura em madeira com fotografia de Manuel Francisco de Oliveira 1955/1963	Hall Entrada
915	1070215	Moldura em madeira com fotografia de Luís João Junior Carreira Frazão 1963/1967	Hall Entrada
916	1070215	Moldura em madeira com fotografia de António Sousa Aires 1980/1982	Hall Entrada
917	1070215	Moldura em madeira com fotografia de Henrique Sousa Marques 1698/1971	Hall Entrada
918	1070215	Moldura em madeira com fotografia de António Bernardo Ferrão 1982/1985	Hall Entrada
919	1070215	Moldura em madeira com fotografia de António Sousa Matias 1972/1975	Hall Entrada
920	1070215	Moldura em madeira com fotografia de Alberto Bartolomeu Achando 1985/1989	Hall Entrada
921	1070215	Moldura em madeira com fotografia de Álvaro Vitória de Sousa 1975/1976	Hall Entrada
922	1070215	Moldura em madeira com fotografia de António da Silva Carvalho 1989/2001	Hall Entrada
923	1070215	Moldura em madeira com fotografia de José Vieira Alves 2001/2009	Hall Entrada
924	1070215	Moldura em madeira com fotografia de Cesário Cordeiro Gonçalves 1977/1979	Hall Entrada
925	1070107	Cadeira em metal com tampo e encosto forrado a tecido	Hall Entrada
926	1070107	Cadeira em metal com tampo e encosto forrado a tecido	Hall Entrada
927	1070107	Cadeira em metal com tampo e encosto forrado a tecido	Hall Entrada
928	1070107	Cadeira em metal com tampo e encosto forrado a tecido	Hall Entrada
929	1070107	Cadeira em metal com tampo e encosto forrado a tecido	Hall Entrada
930	1070107	Cadeira em metal com tampo e encosto forrado a tecido	Hall Entrada
931	1070215	Quadro com fotografia aérea alusiva á Freguesia de Cortes	Sala Atendimento
932	1030101	Armário em madeira com duas portas e uma gaveta	Sala Atendimento
933	1070414	Termoventilador	Sala Atendimento
934	1030110	Mesa em metal com tampo em madeira	Sala Atendimento
935	1030112	Secretária em L, em metal, com tampo em madeira	Sala Atendimento
936	1030104	Modulo de três gavetas em metal, com fechadura	Sala Atendimento
937	1030210	Selo branco em metal com pega em madeira (Antigo)	Sala Atendimento
938	1070502	Aquecedor elétrico	Sala Atendimento
939	1070107	Cadeira em metal com tampo e encosto forrado a tecido	Sala Atendimento
940	1070107	Cadeira em metal com tampo e encosto forrado a tecido	Sala Atendimento
941	1070107	Cadeira em metal com tampo e encosto forrado a tecido	Sala Atendimento
942	1070107	Cadeira em metal com tampo e encosto forrado a tecido	Sala Atendimento
943	1070107	Cadeira em metal com tampo e encosto forrado a tecido	Sala Atendimento

**PROPOSTA DE CRIAÇÃO DE FREGUESIA POR DESAGREGAÇÃO DE FREGUESIAS**  
pela aplicação da alínea b) nº 1 do artº 3º da lei nº39/2021, de 24 de junho.

944	1070107	Cadeira em metal com tampo e encosto forrado a tecido	Sala Atendimento
945	1070107	Cadeira em metal com tampo e encosto forrado a tecido	Sala Atendimento
946	1070107	Cadeira em metal com tampo e encosto forrado a tecido	Sala Atendimento
947	1030101	Armário em metal com duas portas e fechadura	Arquivo
948	1070801	Aspirador	Arquivo
949	1030106	Chaveiro em madeira com fechadura	Arquivo
950	1070502	Aquecedor elétrico	Arquivo
951	1030108	Estante metal com nove prateleiras	Arquivo
952	1030108	Estante metal com cinco prateleiras	Arquivo
953	1030108	Estante metal com dez prateleiras	Arquivo
954	1030108	Estante metal com seis prateleiras	Arquivo
955	1030108	Estante metal com cinco prateleiras	Arquivo
956	1030108	Estante metal com dez prateleiras	Arquivo
957	1070215	Moldura com imagem do Presidente da República	Sala Assembleia
958	1070215	Moldura com fotografia alusiva a membros do executivo e assembleia 1990/1993	Sala Assembleia
959	1070215	Moldura com fotografia alusiva a membros do executivo e assembleia 1994/1997	Sala Assembleia
960	1070215	Moldura com fotografia alusiva a membros do executivo e assembleia 1998/2001	Sala Assembleia
961	1070215	Moldura com fotografia alusiva a membros do executivo e assembleia	Sala Assembleia
962	1070215	Moldura alusiva a "25 anos de Democracia"	Sala Assembleia
963	1030110	Mesa em madeira antiga	Sala Assembleia
964	1070107	Cadeira em metal com tampo e encosto forrado a tecido	Sala Assembleia
965	1070107	Cadeira em metal com tampo e encosto forrado a tecido	Sala Assembleia
966	1030105	Cadeirão em madeira trabalhada	Sala Assembleia
967	1030105	Cadeirão em madeira trabalhada	Sala Assembleia
968	1030105	Cadeirão em madeira trabalhada	Sala Assembleia
969	1030105	Cadeirão em madeira trabalhada	Sala Assembleia
970	1030105	Cadeirão em madeira trabalhada	Sala Assembleia
971	1030105	Cadeirão em madeira trabalhada	Sala Assembleia
972	1030105	Cadeira em metal com assento e encosto forrado a napa	Sala Assembleia
973	1030105	Cadeira em metal com assento e encosto forrado a napa	Sala Assembleia
974	1030105	Cadeira em metal com assento e encosto forrado a napa	Sala Assembleia
975	1030105	Cadeira em metal com assento e encosto forrado a napa	Sala Assembleia
976	1030105	Cadeira em metal com assento e encosto forrado a napa, com suporte para escrever	Sala Assembleia
977	1030105	Cadeira em metal com assento e encosto forrado a napa, com suporte para escrever	Sala Assembleia
978	1030105	Cadeira em metal com assento e encosto forrado a napa, com suporte para escrever	Sala Assembleia
979	1030105	Cadeira em metal com assento e encosto forrado a napa, com suporte para escrever	Sala Assembleia
980	1030105	Cadeira em metal com assento e encosto forrado a napa, com suporte para escrever	Sala Assembleia
981	1030105	Cadeira em metal com assento e encosto forrado a napa, com suporte para escrever	Sala Assembleia
982	1030105	Cadeira em metal com assento e encosto forrado a napa, com suporte para escrever	Sala Assembleia
983	1030105	Cadeira em metal com assento e encosto forrado a napa, com suporte para escrever	Sala Assembleia
984	1030105	Cadeira em metal com assento e encosto forrado a napa, com suporte para escrever	Sala Assembleia
985	1030105	Cadeira em metal com assento e encosto forrado a napa, com suporte para escrever	Sala Assembleia
986	1030105	Cadeira em metal com assento e encosto forrado a napa, com suporte para escrever	Sala Assembleia

**PROPOSTA DE CRIAÇÃO DE FREGUESIA POR DESAGREGAÇÃO DE FREGUESIAS**  
pela aplicação da alínea b) nº 1 do artº 3º da lei nº39/2021, de 24 de junho.

987	1030105	Cadeira em metal com assento e encosto forrado a napa, com suporte para escrever	Sala Assembleia
988	1030105	Cadeira em metal com assento e encosto forrado a napa, com suporte para escrever	Sala Assembleia
989	1030105	Cadeira em metal com assento e encosto forrado a napa, com suporte para escrever	Sala Assembleia
990	1030105	Cadeira em metal com assento e encosto forrado a napa, com suporte para escrever	Sala Assembleia
991	1030103	Cabine de voto em metal	Sala Arrumos
992	1030103	Cabine de voto em metal	Sala Arrumos
993	1030103	Cabine de voto em metal	Sala Arrumos
994	1070199	Urna de voto	Sala Arrumos
995	1070199	Urna de voto	Sala Arrumos
996	1070199	Urna de voto	Sala Arrumos
997	1070199	Urna de voto	Sala Arrumos
998	1070199	Urna de voto	Sala Arrumos
999	1070199	Urna de voto	Sala Arrumos
1000	1030105	Cadeira em metal com assento e encosto forrado a napa	Sala Arrumos
1001	1030105	Cadeira em metal com assento e encosto forrado a napa	Sala Arrumos
1002	1070107	Cadeira em metal com tampo e encosto forrado a tecido	Sala Arrumos
1003	1070107	Cadeira em metal com tampo e encosto forrado a tecido	Sala Arrumos
1004	1070107	Cadeira em metal com tampo e encosto forrado a tecido	Sala Arrumos
1005	1070107	Cadeira em metal com tampo e encosto forrado a tecido	Sala Arrumos
1006	1070107	Cadeira em metal com tampo e encosto forrado a tecido	Sala Arrumos
1007	1070107	Cadeira em metal com tampo e encosto forrado a tecido	Sala Arrumos
1008	1030105	Cadeira em metal com assento e encosto forrado a napa	Sala Arrumos
1009	1070106	Porta guarda chuvas em metal com base em madeira	Sala Multimédia
1010	1030101	Armário em madeira com oito portas	Secretaria
1011	1090306	Máquina Sopradora	Armazém
1012	1090303	Motoserra	Armazém
1013	1070801	Aspirador	Armazém
1014	1101509	Rebarbadora	Armazém
1015	1101509	Rebarbadora	Armazém
1016	1101501	Máquina de furar	Armazém
1017	1102504	Compressor	Armazém
1018	1101509	Máquina de costar alcatrão	Armazém
1019	1090207	Máquina Atomizador	Armazém
1020	1090207	Pulverizador em plástico 16 litros	Armazém
1021	1090207	Pulverizador em plástico 16 litros	Armazém
1022	1090303	Máquina Roçadora	Armazém
1023	1090303	Máquina Roçadora	Armazém
1414	1030103	Cabine de voto em metal	Armazém
1655	1090199	Caixa para trator	Armazém
1656	1090199	Machado para trator	Armazém
1821	1010115	Rato Hp Comfort X1500	Secretaria
1822	1010106	USB 2.0 4 portas	Secretaria
1825	1090306	Soprador BG 56	Armazém
1828	1020113	Telefone Portatil com Base	Secretaria
1829	1180701	Esmeriladora 125 mm ( Afiadora electrica)	Armazém
1830	1090303	Roçadora	Armazém
1841	1020114	Telemóvel ( secretaria Cortes)	Secretaria
1851	1090303	Roçadora	Armazém
1854	1010112	Mobile WI-FI IMEI: 353039083297417 - Pav Lis	Pavilhão do Lis
1861	1010199	UPS	Secretaria
1958	1100499	Escadote Alumínio Extra 8 drg - Pavilhão do Lis	Pavilhão do Lis
1961	1070604	Micro Ondas Flama Pav. Lis	Pavilhão do Lis
1962	1050619	Aspirador Rowenta - Pav. Lis	Pavilhão do Lis
1963	1070602	Frigorífico Tecnogas - Pav. Lis	Pavilhão do Lis
1964	1070604	Maquina de Café Krups Pav. Lis	Pavilhão do Lis
1967	1010121	Rato	Secretaria
1979	1030204	Calculadora Connet secretaria c/ impressora 12dgt	Secretaria
1986	1070704	Máquina Lavar Roupa Pav. Lis	Pavilhão do Lis

**PROPOSTA DE CRIAÇÃO DE FREGUESIA POR DESAGREGAÇÃO DE FREGUESIAS**  
pela aplicação da alínea b) nº 1 do artº 3º da lei nº39/2021, de 24 de junho.

1987

1102299

Extensão Eletrica cabo enrolador 25mt

Armazém

### Bens Imóveis

N. Invent.	Classificador	Deseignação
1670	3010101	Prédio de R/C para habitação, Logradouro e Quintal (Art. U-360)
1671	3010101	Prédio de R/C com 5 divisões para habitação e 1º andar com 7 divisões para habitação (Art. U-683)
1675	3010602	Parcela de terreno para construção urbana designada por lote 3 (Art. U-3967)
1676	3010602	Parcela de terreno para construção urbana designada por lote 2 (Art. U-3971)
1677	3010602	Parcela de terreno para construção urbana designada de lote 1 (Art. U-3975)
1717	3010299	Outros (Art. U-10566)
1720	3010299	Pinhal (Art. R-320)
1721	3010699	Vinha com 25 oliveiras (Art. R-2536)
1722	3010699	Vinha com 30 Oliveiras (Art. R-2539)
1723	3010699	Eira e casa de arrecadação, Terra de sementeira. 2 figueiras e 2 pereiras (Art. R-3083)
1816	3010299	11 Oliveiras (Art. R-1619-B)
1668	3010206	Prédio em regime de pro. Horiz. (Art. U-7-B)
1673	3010201	Prédio em Prop. Total sem andares nem Div. Susc. de Utilização Independente (Art. U-1483)
1674	3010204	Edifício de R/C com 3 divisões, com 2 dependências e logradouros, para ensino infantil (Art. U-2368)

### Veículos e Similares Matriculados

Nº Invent.	Classificador	Designação	Localização
1667	2020705	Reboque trator	UFLBC
1664	2020901	Tractor Carraro 69-96-NN	UFLBC
1666	2020705	Reboque trator Galucho	UFLBC
1867	2020102	Toyota Proace 98-VT-86	UFLBC
1872	2020901	Trator Deutz 88-ZF-54	UFLBC
1939	2010106	Mitsubishi Pick UP - AH-57-ED	UFLBC
1943	2010901	Opel Corsa E E-Edition - AI-76-XH	UFLBC
1945	2010901	Citroen Jumpy - AL-38-DU	UFLBC
1661	2020302	Nissan - 73-84-RV	UFLBC

**PROPOSTA DE CRIAÇÃO DE FREGUESIA POR DESAGREGAÇÃO DE FREGUESIAS**  
pela aplicação da alínea b) n.º 1 do art.º 3.º da lei n.º 39/2021, de 24 de junho.

Categoria	Vínculo Contratual	Posição e nível remuneratório atual	Renumerações Encargos Sociais Anuais				
			Remuneração Base	Subsídio de Natal	Subsídio de Férias	Contribuições Anuais	Subsídio de Alimentação
Técnico Superior	Quadro	3.º posição, nível 20	1 543,88 €	1 543,88 €	1 543,88 €	5 133,40 €	1 452,00 €
Técnico Superior	Quadro	3.º posição, nível 20	1 543,88 €	1 543,88 €	1 543,88 €	5 133,40 €	1 452,00 €
Assistente Técnico	Quadro	4.º posição, nível 10	1 017,56 €	1 017,56 €	1 017,56 €	3 383,39 €	1 452,00 €
Assistente Técnico	Quadro	3.º posição, nível 9	964,92 €	964,92 €	964,92 €	3 208,36 €	1 452,00 €
Assistente Técnico	Quadro	3.º posição, nível 9	964,92 €	964,92 €	964,92 €	3 208,36 €	1 452,00 €
Mobilidade Assistente Técnica	Quadro	1.º posição, nível 7	869,84 €	869,84 €	869,84 €	2 892,22 €	1 452,00 €
Assistente Operacional Administrativa	Quadro	1.º posição, nível 5	769,20 €	769,20 €	769,20 €	2 557,59 €	1 452,00 €
Assistente Operacional Limpeza	Quadro	1.º posição, nível 5	769,20 €	769,20 €	769,20 €	2 557,59 €	1 452,00 €
Assistente Operacional Coveiro	Quadro	1.º posição, nível 5	769,20 €	769,20 €	769,20 €	2 557,59 €	1 452,00 €
Encarregado Operacional	Quadro	2.º posição, nível 9	964,92 €	964,92 €	964,92 €	3 208,36 €	1 452,00 €
Assistente Operacional	Contrato	1.º posição, nível 5	761,56 €	761,56 €	761,56 €	2 532,19 €	1 452,00 €
Assistente Operacional	Contrato	1.º posição, nível 5	761,58 €	761,58 €	761,58 €	2 532,25 €	1 452,00 €

Nota: Para Efeitos cumprimento do Regulamento Geral sobre a Protecção de Dados ocultam-se os nomes dos trabalhadores a transitar do mapa de pessoal da Freguesias de Leiria, Pousos, Barreira e Cortes.

**PROPOSTA DE CRIAÇÃO DE FREGUESIA POR DESAGREGAÇÃO DE FREGUESIAS**  
*pela aplicação da alínea b) n.º 1 do art.º 3.º da lei n.º 39/2021, de 24 de junho.*

---

**A. ENQUADRAMENTO ATUAL DA UNIÃO DAS FREGUESIAS DE LEIRIA,  
POUSOS BARREIRA E CORTES**

***ANEXO A.1.***

*Rendas Auferidas pela União das Freguesias de Leiria, Pousos, Barreira e Cortes no ano 2022.*

**PROPOSTA DE CRIAÇÃO DE FREGUESIA POR DESAGREGAÇÃO DE FREGUESIAS**  
*pela aplicação da alínea b) n.º 1 do art.º 3.º da lei n.º 39/2021, de 24 de junho.*

---

**A. ENQUADRAMENTO ATUAL DA UNIÃO DAS FREGUESIAS DE LEIRIA,  
POUSOS BARREIRA E CORTES**

***ANEXO A.2.***

*Mapa à escala 1:25 000 da União das Freguesias de Leiria, Pousos, Barreira e Cortes.*

**PROPOSTA DE CRIAÇÃO DE FREGUESIA POR DESAGREGAÇÃO DE FREGUESIAS**  
*pela aplicação da alínea b) n.º 1 do art.º 3.º da lei n.º 39/2021, de 24 de junho.*

---

**A. ENQUADRAMENTO ATUAL DA UNIÃO DAS FREGUESIAS DE LEIRIA,  
POUSOS BARREIRA E CORTES**

***ANEXO A.3.***

*Mapa à escala 1:25 000 da União das Freguesias de Leiria, Pousos, Barreira e Cortes, contendo os limites territoriais da Freguesia de Pousos e da União de Freguesias de Leiria, Barreira e Cortes.*

**PROPOSTA DE CRIAÇÃO DE FREGUESIA POR DESAGREGAÇÃO DE FREGUESIAS**  
*pela aplicação da alínea b) n.º 1 do art.º 3.º da lei n.º 39/2021, de 24 de junho.*

---

**A. ENQUADRAMENTO ATUAL DA UNIÃO DAS FREGUESIAS DE LEIRIA,  
POUSOS BARREIRA E CORTES**

***ANEXO A.4.***

*Quadro de pessoal da União das Freguesias de Leiria, Pousos, Barreira e Cortes.*

**PROPOSTA DE CRIAÇÃO DE FREGUESIA POR DESAGREGAÇÃO DE FREGUESIAS**  
*pela aplicação da alínea b) n.º 1 do art.º 3.º da lei n.º 39/2021, de 24 de junho.*

---

**B. PROPOSTA CONCRETA DE CRIAÇÃO DA FREGUESIA DE POUSOS, POR  
DESAGREGAÇÃO DA UNIÃO DAS FREGUESIAS DE LEIRIA, POUSOS,  
BARREIRA E CORTES**

***ANEXO B.1.***

*Relatório financeiro resultante da aplicação prospetiva da Lei n.º 73/2013, de 3 de setembro, que estabelece o Regime Financeiro das Autarquias Locais e das Entidades Intermunicipais, demonstrativo da viabilidade económico-financeira da Freguesia de Pousos.*

**PROPOSTA DE CRIAÇÃO DE FREGUESIA POR DESAGREGAÇÃO DE FREGUESIAS**  
*pela aplicação da alínea b) n.º 1 do art.º 3.º da lei n.º 39/2021, de 24 de junho.*

---

**B. PROPOSTA CONCRETA DE CRIAÇÃO DA FREGUESIA DE POUSOS, POR  
DESAGREGAÇÃO DA UNIÃO DAS FREGUESIAS DE LEIRIA, POUSOS,  
BARREIRA E CORTES**

**ANEXO B.2.**

*Base de Dados do Recenseamento Eleitoral da União das Freguesias de Leiria, Pousos, Barreira e Cortes, no posto de recenseamento designado pela letra “B”, correspondentes aos eleitores inscritos na área territorial da Freguesia de Pousos.*

**PROPOSTA DE CRIAÇÃO DE FREGUESIA POR DESAGREGAÇÃO DE FREGUESIAS**  
*pela aplicação da alínea b) n.º 1 do art.º 3.º da lei n.º 39/2021, de 24 de junho.*

---

**B. PROPOSTA CONCRETA DE CRIAÇÃO DA FREGUESIA DE POUSOS, POR  
DESAGREGAÇÃO DA UNIÃO DAS FREGUESIAS DE LEIRIA, POUSOS, BARREIRA  
E CORTES**

***ANEXO B.3.***

*Mapa à escala 1:25 000 da área da Freguesia de Pousos.*

**PROPOSTA DE CRIAÇÃO DE FREGUESIA POR DESAGREGAÇÃO DE FREGUESIAS**  
*pela aplicação da alínea b) n.º 1 do art.º 3.º da lei n.º 39/2021, de 24 de junho.*

---

**B. PROPOSTA CONCRETA DE CRIAÇÃO DA FREGUESIA DE POUSOS, POR  
DESAGREGAÇÃO DA UNIÃO DAS FREGUESIAS DE LEIRIA, POUSOS, BARREIRA  
E CORTES**

***ANEXO B.4.***

*Mapa à escala 1:25 000 da União das Freguesias de Leiria, Pousos, Barreira e Cortes, enquanto  
“Freguesia de origem”, a extinguir por força da criação da Freguesia de Pousos, que a presente  
Proposta consagra.*

**PROPOSTA DE CRIAÇÃO DE FREGUESIA POR DESAGREGAÇÃO DE FREGUESIAS**  
*pela aplicação da alínea b) n.º 1 do art.º 3.º da lei n.º 39/2021, de 24 de junho.*

---

**B. PROPOSTA CONCRETA DE CRIAÇÃO DA FREGUESIA DE POUSOS, POR  
DESAGREGAÇÃO DA UNIÃO DAS FREGUESIAS DE LEIRIA, POUSOS, BARREIRA  
E CORTES**

***ANEXO B.5.***

*Inventário dos bens móveis e imóveis, universalidades, direitos e obrigações da União das Freguesias de Leiria, Pousos, Barreira e Cortes a transferir para a Freguesia de Pousos.*

**PROPOSTA DE CRIAÇÃO DE FREGUESIA POR DESAGREGAÇÃO DE FREGUESIAS**  
*pela aplicação da alínea b) n.º 1 do art.º 3.º da lei n.º 39/2021, de 24 de junho.*

---

**B. PROPOSTA CONCRETA DE CRIAÇÃO DA FREGUESIA DE POUSOS, POR  
DESAGREGAÇÃO DA UNIÃO DAS FREGUESIAS DE LEIRIA, POUSOS, BARREIRA  
E CORTES**

**ANEXO B.6.**

*Indicação do número de trabalhadores, respetivas carreiras profissionais, remunerações e encargos sociais da União das Freguesias de Leiria, Pousos, Barreira e Cortes a transferir para a Freguesia de Pousos.*

**PROPOSTA DE CRIAÇÃO DE FREGUESIA POR DESAGREGAÇÃO DE FREGUESIAS**  
*pela aplicação da alínea b) n.º 1 do art.º 3.º da lei n.º39/2021, de 24 de junho.*

---

**C AVALIAÇÃO DO CUMPRIMENTO DOS REQUISITOS LEGAIS PARA O  
RESTANTE TERRITÓRIO DA UNIÃO DAS FREGUESIAS DE LEIRIA, POUSOS,  
BARREIRA E CORTES (UFPBC)**

***ANEXO C.1.***

*Relatório financeiro resultante da aplicação prospetiva da Lei n.º 73/2013, de 3 de setembro, que estabelece o Regime Financeiro das Autarquias Locais e das Entidades Intermunicipais, demonstrativo da viabilidade económico-financeira da Freguesia Leiria, Barreira e Cortes, conforme constante no ANEXO B.1.*

**PROPOSTA DE CRIAÇÃO DE FREGUESIA POR DESAGREGAÇÃO DE FREGUESIAS**  
*pela aplicação da alínea b) n.º 1 do art.º 3.º da lei n.º 39/2021, de 24 de junho.*

---

**C AVALIAÇÃO DO CUMPRIMENTO DOS REQUISITOS LEGAIS PARA O  
RESTANTE TERRITÓRIO DA UNIÃO DAS FREGUESIAS DE LEIRIA, POUSOS,  
BARREIRA E CORTES (UFPBC)**

***ANEXO C.2.***

*Base de Dados do Recenseamento Eleitoral da União das Freguesias de Leiria, Pousos, Barreira e Cortes, no posto de recenseamento designado pelas letras “A”, “C”, “CA”, “CB” e “D” correspondentes aos eleitores inscritos na área territorial da União das Freguesias de Leiria, Barreira e Cortes.*

**PROPOSTA DE CRIAÇÃO DE FREGUESIA POR DESAGREGAÇÃO DE FREGUESIAS**  
*pela aplicação da alínea b) n.º 1 do art.º 3.º da lei n.º 39/2021, de 24 de junho.*

---

**C AVALIAÇÃO DO CUMPRIMENTO DOS REQUISITOS LEGAIS PARA O  
RESTANTE TERRITÓRIO DA UNIÃO DAS FREGUESIAS DE LEIRIA, POUSOS,  
BARREIRA E CORTES**

***ANEXO C.3.***

*Mapa à escala 1:25 000 da área da União das Freguesias de Leiria, Barreira e Cortes.*

**PROPOSTA DE CRIAÇÃO DE FREGUESIA POR DESAGREGAÇÃO DE FREGUESIAS**  
*pela aplicação da alínea b) n.º 1 do art.º 3.º da lei n.º 39/2021, de 24 de junho.*

---

**C AVALIAÇÃO DO CUMPRIMENTO DOS REQUISITOS LEGAIS PARA O  
RESTANTE TERRITÓRIO DA UNIÃO DAS FREGUESIAS DE LEIRIA, POUSOS,  
BARREIRA E CORTES**

***ANEXO C.4.***

*Mapa à escala 1:25 000 da União das Freguesias de Leiria, Pousos, Barreira e Cortes, enquanto “Freguesia de origem”, a extinguir por força da criação das Freguesias que a integram, que a presente Proposta consagra.*

**PROPOSTA DE CRIAÇÃO DE FREGUESIA POR DESAGREGAÇÃO DE FREGUESIAS**  
*pela aplicação da alínea b) n.º 1 do art.º 3.º da lei n.º 39/2021, de 24 de junho.*

---

**C AVALIAÇÃO DO CUMPRIMENTO DOS REQUISITOS LEGAIS PARA O  
RESTANTE TERRITÓRIO DA UNIÃO DAS FREGUESIAS DE LEIRIA, POUSOS,  
BARREIRA E CORTES**

***ANEXO C.5.***

*Inventário dos bens móveis e imóveis, universalidades, direitos e obrigações da União das Freguesias de Leiria, Pousos, Barreira e Cortes a transferir para a União das Freguesias de Leiria, Barreira e Cortes.*

**PROPOSTA DE CRIAÇÃO DE FREGUESIA POR DESAGREGAÇÃO DE FREGUESIAS**  
*pela aplicação da alínea b) n.º 1 do art.º 3.º da lei n.º 39/2021, de 24 de junho.*

---

**C AVALIAÇÃO DO CUMPRIMENTO DOS REQUISITOS LEGAIS PARA O  
RESTANTE TERRITÓRIO DA UNIÃO DAS FREGUESIAS DE LEIRIA, POUSOS,  
BARREIRA E CORTES**

***ANEXO C.6.***

*Indicação do número de trabalhadores, respetivas carreiras profissionais, remunerações e encargos sociais da União das Freguesias de Leiria, Pousos, Barreira e Cortes a transferir para a União das Freguesias de Leiria, Barreira e Cortes.*

**PROPOSTA DE CRIAÇÃO DE FREGUESIA POR DESAGREGAÇÃO DE FREGUESIAS**  
*pela aplicação da alínea b) n.º 1 do art.º 3.º da lei n.º 39/2021, de 24 de junho.*

---

**D. Vontade política da população da União das Freguesias**

***ANEXO D.1.***

*Composição da Assembleia de Freguesia da União das Freguesias de Leiria, Pousos, Barreira e Cortes.*

**PROPOSTA DE CRIAÇÃO DE FREGUESIA POR DESAGREGAÇÃO DE FREGUESIAS**  
*pela aplicação da alínea b) n.º 1 do art.º 3.º da lei n.º39/2021, de 24 de junho.*

---

**D. Vontade política da população da União das Freguesias**

**ANEXO D.2.**

*Manifesto, de acordo com alínea b) do n.º1 do artigo 3.º da Lei n.º39/2021, de 24 de junho, para  
Proposta da criação da freguesia de Pousos por desagregação da União das Freguesias de Leiria,  
Pousos, Barreira e Cortes*



## União das Freguesias de Leiria, Pousos, Barreira e Cortes

# DECLARAÇÃO

Porque me foi solicitado - pelos membros da Assembleia de Freguesia da União das Freguesias de Leiria, Pousos, Barreira e Cortes que estão a preparar uma proposta no âmbito da Lei n.º 39/2021, de 24 de junho, que define o regime jurídico de criação, modificação e extinção de freguesias - e por ser verdade, declaro, para os devidos efeitos, que, conforme constante na respetiva ata de instalação de 9 de outubro de 2021, a referida Assembleia de Freguesia é composta pelos seguintes 19 membros:

<b>Nome completo</b>	<b>Nº Identificação Civil</b>
Ana Isabel Pereira da Costa Bernardes	4196028
António Jorge Pereira Moreira	4384370
Artur Antunes Alves Ferreira	4466991
Aurélio Gonçalves Coelho da Silva	11261979
Carla Maria Preza Pires Rente	1026685
Cláudia Alexandra Faustino Ferreira	10815540
Edite Sofia Gomes Prior	10520367
Elisabete Marques Júlio de Sousa Pinheiro	4004350
Inês Filipa da Silva Costa Moreira	13072291
Inês Isabel Sousa Lopes	12785086
João Paulo Afonso Machado	9972122
José Manuel Pereira Gaió	2588224
Manuel Cordeiro Pereira	4258984
Maria Arminda Lopes Carvalho Pereira Filipe	8160863
Miguel Barreiros do Vale Bilhota Xavier*	12099756
Nuno Alexandre Gonçalves Martinho	9086169
Nuno Manuel Monteiro Fernandes	4473109
Tiago Filipe dos Santos Roda	12104776
Tiago Mateus dos Santos	12215502

*\*Tomou posse, conforme respetiva ata, na Assembleia de 17 de dezembro de 2021, por não ter estado presente na Assembleia/Ato de instalação de 09/10/2021.*

Leiria, 08 de junho de 2023,

O Presidente da Assembleia de Freguesia

Os Membros da Assembleia de Freguesia da União das Freguesias de Leiria, Pousos, Barreira e Cortes, abaixo-assinados, propõem a Criação da Freguesia de Pousos por desagregação das Freguesias de Leiria, de Pousos, de Barreira e de Cortes, pela aplicação da alínea a), do nº1, do artigo 10º da lei nº39/2021 de 24 de junho e solicitam apreciação.

Pousos, 7 de setembro de 2023

Os proponentes

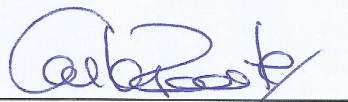

Carla Maria Preza Pires Rente

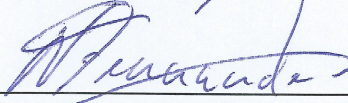

Nuno Manuel Monteiro Fernandes

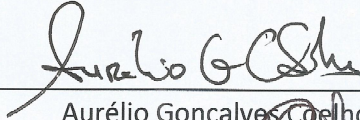

Aurélio Gonçalves Coelho da Silva

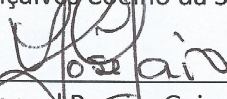

José Manuel Pereira Gaio

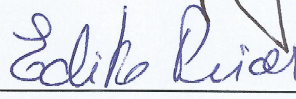

Edite Sofia Ferreira Prior

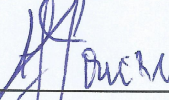

António Jorge Pereira Moreira

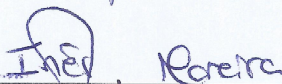

Inês Filipa da Silva Costa Moreira

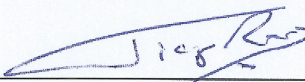

Tiago Filipe Santos Roda

Exmo. Sr. Presidente da Assembleia de  
Freguesia da União de Freguesias de Leiria,  
Pousos, Barreira e Cortes

Assunto: Proposta de Desagregação de Freguesias

Enviamos a Proposta Criação da Freguesia de Pousos por Desagregação da  
União de Freguesias de Leiria, Pousos, Barreira e Cortes, pela aplicação da  
alínea a), do do artigo 10º da lei nº39/2021 de 24 de junho, composta por:

- Caderno com a proposta e respetivos anexos

Leiria, 7 de setembro de 2023

Com os melhores cumprimentos

P' Membros da Assembleia de Freguesia da União de Freguesias de Leiria,  
Pousos, Barreira e Cortes, signatários da proposta

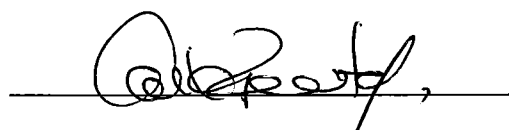

Carla Maria Preza Pires Rente



# UNIÃO DAS FREGUESIAS DE LEIRIA, POUSOS, BARREIRA E CORTES

## OPINIÃO DOS MUNÍCIPES



UNIÃO DAS FREGUESIAS DE LEIRIA, POUSOS, BARREIRA E CORTES

# FICHA TÉCNICA

---

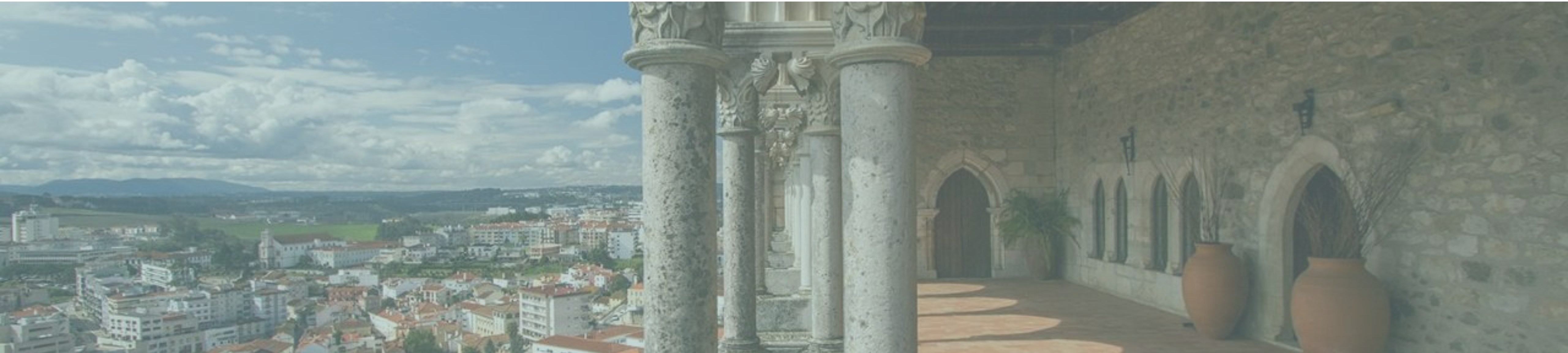

**Universo:** População recenseada com 18 e mais anos na União das Freguesias de Leiria, Pousos, Barreira e Cortes.

**Amostra:** 1200 entrevistas efetivas. Seleção aleatória, estratificada e polietápica dos pontos de amostragem e dos entrevistados, proporcional aos dados da ERC (2022), nas categorias de freguesia e faixa etária.

**Entrevista:** Telefónica (CATI – Computer Assisted Telephone Interview).

**Datas:** 19 de Setembro a 9 de Outubro de 2023.

**Margem de erro:**  $\pm 2,77\%$ , considerando  $p=q=50$  e 95% de margem de confiança.



# ÍNDICE

FICHA TÉCNICA | **03**

ANÁLISE DE RESULTADOS | **04**

CARACTERIZAÇÃO | **27**



UNIÃO DAS FREGUESIAS DE LEIRIA, POUSOS, BARREIRA E CORTES

## ANTIGUIDADE NA REGIÃO

Q: Há quanto tempo reside na zona | Resposta Única

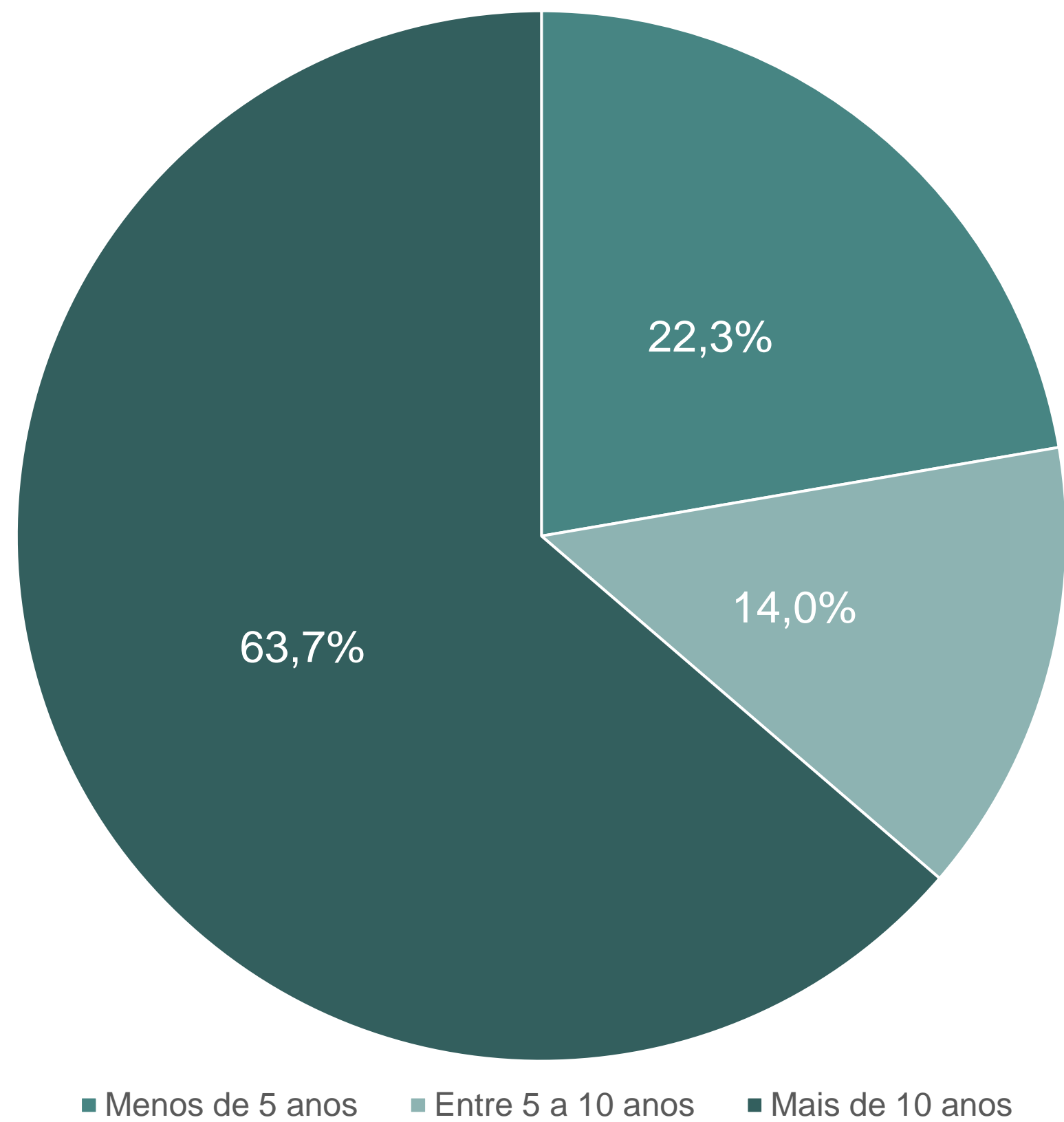

	Freguesia				
	Total	Barreira	Cortes	Leiria	Pousos
		N=155	N=113	N=477	N=455
Menos de 5 anos	22,3%	20,6%	11,5%	20,2%	27,7%
Entre 5 a 10 anos	14,0%	16,2%	8,0%	12,0%	16,9%
Mais de 10 anos	63,7%	63,2%	80,5%	67,8%	55,4%



## ANTIGUIDADE NA REGIÃO

Q: Há quanto tempo reside na zona | Resposta Única

	Faixa Etária						
	Total	18-24 anos	25-34 anos	35-44 anos	45-54 anos	55-64 anos	65 anos ou mais
		N=102	N=161	N=206	N=239	N=190	N=302
Menos de 5 anos	22,3%	62,8%	37,9%	24,3%	19,3%	11,1%	8,6%
Entre 5 a 10 anos	14,0%	17,6%	29,8%	18,4%	11,7%	8,9%	6,3%
Mais de 10 anos	63,7%	19,6%	32,3%	57,3%	69,0%	80,0%	85,1%



## POSIÇÃO RELATIVAMENTE À DESAGREGAÇÃO DE POUSOS

Q: Em 2013 houve uma agregação das freguesias de Leiria, Pousos, Barreira e Cortes, dando lugar à atual União das Freguesias de Leiria, Pousos, Barreira e Cortes. Nos Pousos foi criado um “Movimento Juntos pelos Pousos” que pretende separar os Pousos desta União de Freguesias de modo a constituir novamente uma Freguesia autónoma. Qual a sua posição relativamente à desagregação de Pousos? | Resposta Única

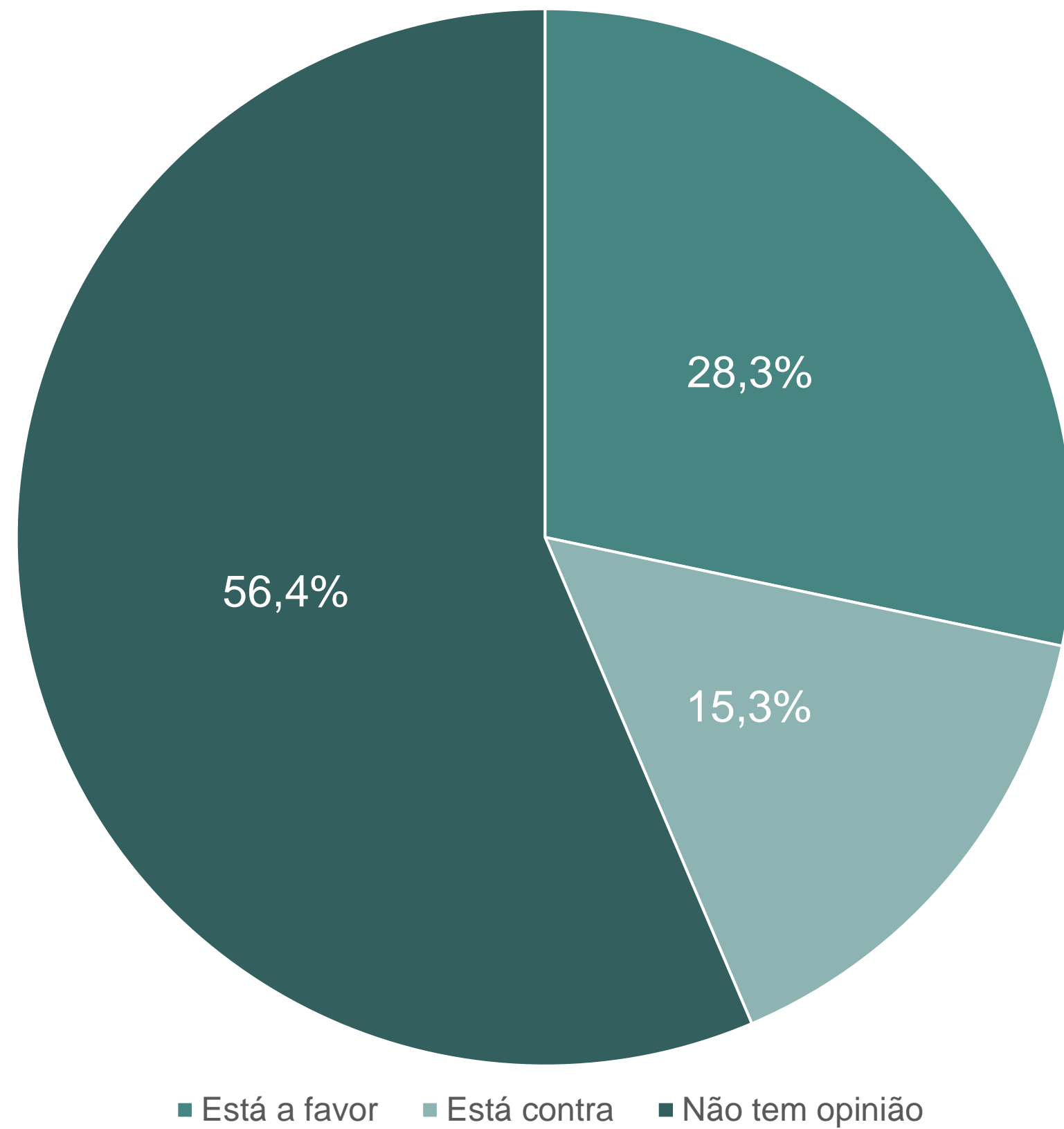

	Freguesia				
	Total	Barreira	Cortes	Leiria	Pousos
		N=155	N=113	N=477	N=455
Está a favor	28,3%	19,4%	18,6%	21,8%	40,7%
Está contra	15,3%	14,1%	27,4%	16,4%	11,4%
Não tem opinião	56,4%	66,5%	54,0%	61,8%	47,9%



## POSIÇÃO RELATIVAMENTE À DESAGREGAÇÃO DE POUSOS

Q: Em 2013 houve uma agregação das freguesias de Leiria, Pousos, Barreira e Cortes, dando lugar à atual União das Freguesias de Leiria, Pousos, Barreira e Cortes. Nos Pousos foi criado um “Movimento Juntos pelos Pousos” que pretende separar os Pousos desta União de Freguesias de modo a constituir novamente uma Freguesia autónoma. Qual a sua posição relativamente à desagregação de Pousos? | Resposta Única

	Faixa Etária						
	Total	18-24 anos	25-34 anos	35-44 anos	45-54 anos	55-64 anos	65 anos ou mais
		N=102	N=161	N=206	N=239	N=190	N=302
Está a favor	28,3%	19,6%	18,6%	29,1%	26,4%	32,1%	35,1%
Está contra	15,3%	13,7%	11,2%	10,2%	20,5%	14,2%	17,9%
Não tem opinião	56,4%	66,7%	70,2%	60,7%	53,1%	53,7%	47,0%



UNIÃO DAS FREGUESIAS DE LEIRIA, POUSOS, BARREIRA E CORTES

## RECORRE AOS SERVIÇOS DA UNIÃO DE FREGUESIAS

Q: Costuma recorrer aos serviços da Junta de Freguesia? | Resposta Única

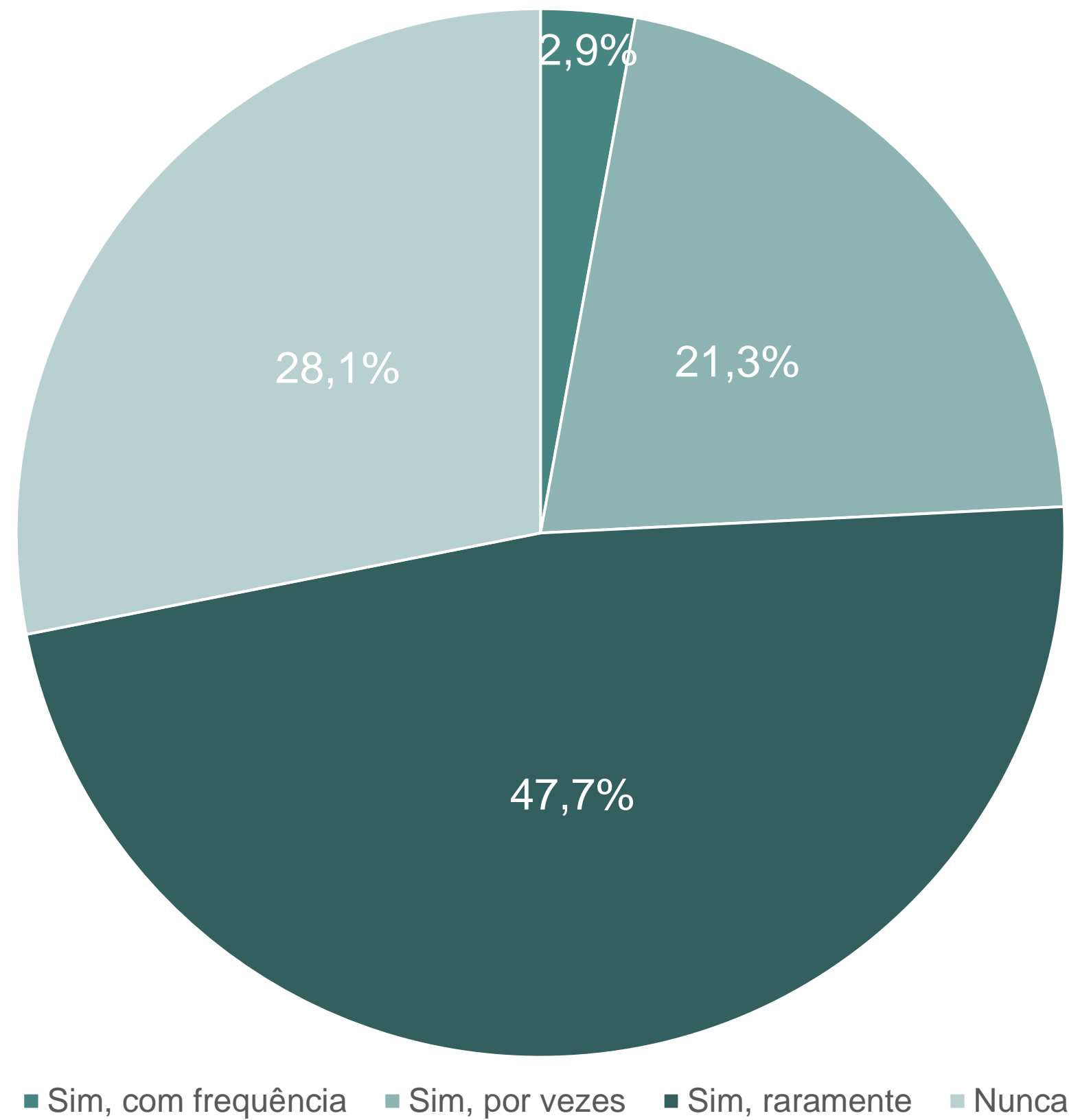

	Freguesia				
	Total	Barreira	Cortes	Leiria	Pousos
		N=155	N=113	N=477	N=455
Sim, com frequência	2,9%	0,7%	7,1%	0,8%	4,8%
Sim, por vezes	21,3%	10,3%	40,7%	15,9%	25,9%
Sim, raramente	47,7%	61,9%	45,1%	51,6%	39,4%
Nunca	28,1%	27,1%	7,1%	31,7%	29,9%



# RECORRE AOS SERVIÇOS DA UNIÃO DE FREGUESIAS

Q: Costuma recorrer aos serviços da Junta de Freguesia? | Resposta Única

	Faixa Etária						
	Total	18-24 anos	25-34 anos	35-44 anos	45-54 anos	55-64 anos	65 anos ou mais
		N=102	N=161	N=206	N=239	N=190	N=302
Sim, com frequência	2,9%	1,0%	5,0%	1,5%	2,9%	1,6%	4,3%
Sim, por vezes	21,3%	16,6%	14,8%	20,4%	20,1%	23,2%	26,8%
Sim, raramente	47,7%	40,2%	42,9%	42,7%	51,9%	51,0%	50,7%
Nunca	28,1%	42,2%	37,3%	35,4%	25,1%	24,2%	18,2%



UNIÃO DAS FREGUESIAS DE LEIRIA, POUSOS, BARREIRA E CORTES

# OPINIÃO SOBRE OS SERVIÇOS PRESTADOS PELA UNIÃO DE FREGUESIAS

Q: Qual a sua opinião sobre os serviços e apoio aos fregueses e à Freguesia prestados pela atual União de Freguesias? | Resposta Única

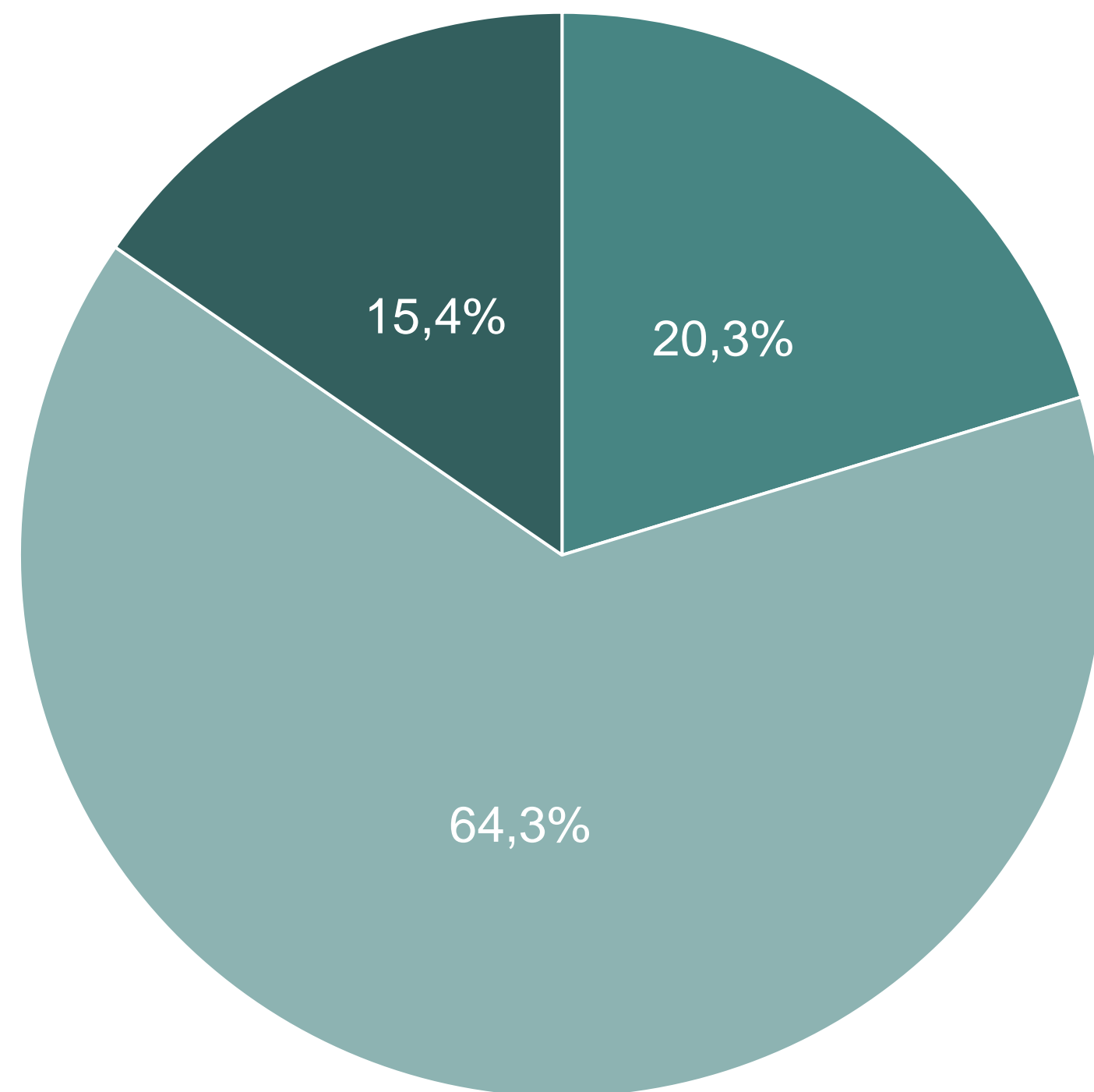

- Melhorou após a União de Freguesia (2013)
- Indiferente/ sem opinião
- Piorou após a União de Freguesias

	Freguesia				
	Total	Barreira	Cortes	Leiria	Pousos
		N=155	N=113	N=477	N=455
Melhorou após a União de Freguesia (2013)	20,3%	15,5%	48,7%	19,1%	16,3%
Indiferente/ sem opinião	64,3%	74,8%	40,7%	70,0%	60,7%
Piorou após a União de Freguesias	15,4%	9,7%	10,6%	10,9%	23,0%



## OPINIÃO SOBRE OS SERVIÇOS PRESTADOS PELA UNIÃO DE FREGUESIAS

Q: Qual a sua opinião sobre os serviços e apoio aos fregueses e à Freguesia prestados pela atual União de Freguesias? | Resposta Única

	Faixa Etária						
	Total	18-24 anos	25-34 anos	35-44 anos	45-54 anos	55-64 anos	65 anos ou mais
		N=102	N=161	N=206	N=239	N=190	N=302
Melhorou após a União de Freguesia (2013)	20,3%	19,6%	17,4%	15,0%	23,8%	20,0%	23,2%
Indiferente/ sem opinião	64,3%	74,5%	74,5%	73,3%	63,2%	53,2%	57,3%
Piorou após a União de Freguesias	15,4%	5,9%	8,1%	11,7%	13,0%	26,8%	19,5%



# CARACTERIZAÇÃO

## GÉNERO

Masculino	50,7%
Feminino	49,3%

## IDADE

18-24 anos	8,5%
25-34 anos	13,4%
35-44 anos	17,2%
45-54 anos	19,9%
55-64 anos	15,8%
65 anos ou mais	25,2%

## FREGUESIA

Barreira	12,9%
Cortes	9,4%
Leiria	39,8%
Pousos	37,9%

## SITUAÇÃO PROFISSIONAL

Desempregado	2,7%
Doméstico	0,3%
Empregado a tempo inteiro	69,3%
Empregado a tempo parcial	2,6%
Estudante	0,3%
Reformado	24,8%

## NÍVEL DE INSTRUÇÃO

Analfabeto	0,3%
Instrução Primária Incompleta	1,3%
Instrução Primária Completa	8,6%
2º ano (6º atual)	4,4%
5º ano (9º atual)	11,8%
7º ano (11º/12º atual)	27,8%
Curso médio / Politécnico	4,4%
Universitário	41,4%



# MULTIDADOS

THE RESEARCH AGENCY

[multidados@multidados.com](mailto:multidados@multidados.com)



PARECER DO EXECUTIVO DA JUNTA DE FREGUESIA DA UNIÃO DAS  
FREGUESIAS DE LEIRIA POUSOS BARREIRA E CORTES

A Lei n.º 39/2021, de 24 de junho, define o regime jurídico de criação, modificação e extinção de freguesias e revoga a Lei n.º 11-A/2013, de 28 de janeiro, que procedeu à reorganização administrativa do território das freguesias.

Cumprindo o preceituado no n.º 1 do artigo 11.º da referida Lei, o executivo da Junta de Freguesia da União das freguesias de Leiria, Pousos, Barreira e Cortes, reuniu no dia 28 de setembro de 2023, para se pronunciar sobre a proposta que tem como objetivo a criação de Freguesia por desagregação de freguesias, pela aplicação da alínea b) do n.º 1 do artigo 3.º da Lei n.º 39/2021, tendo deliberado, **não se opor**, à criação da Freguesia de Pousos.

Da leitura da proposta apresentada, presume-se que estão cumpridos os requisitos legais previstos no Diploma suprarreferido, carecendo, no entanto, de confirmação por quem de direito.

De salientar ainda, que a criação das freguesias implica um aumento de custos, quer com pessoal quer com equipamentos e, conseqüentemente, uma diminuição na otimização dos recursos atualmente existentes.

Leiria, 28 de setembro de 2023



## Freguesia de Leiria, Pousos, Barreira e Cortes

O Executivo da Junta de Freguesia da União das freguesias de Leiria Pousos Barreira e Cortes.

O Presidente

  
José Manuel da Cunha

A Secretária

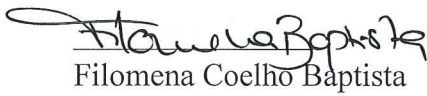
  
Filomena Coelho Baptista

O Tesoureiro

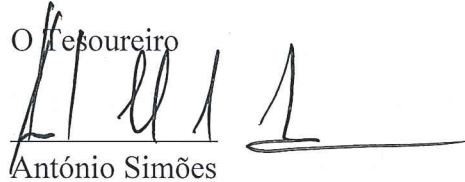
  
António Simões

O Vogal

  
Luís Gaspar Alves

O Vogal

  
Elisabete Ferreira Felizardo L. Santos

O Vogal

  
Manuel Rodrigues Faria

O Vogal

  
Rui Jorge Ferreira Martinho



## União das Freguesias de Leiria, Pousos, Barreira e Cortes

### Minuta do ponto único

### DELIBERAÇÃO

A Assembleia de Freguesia da União das Freguesias de Leiria, Pousos, Barreira e Cortes, na sua sessão extraordinária de 11/10/2023, depois da devida análise, deliberou por maioria / ~~unanimidade~~, aprovar / reprovar a presente proposta, com 17 votos a favor, 1 votos contra, 1 abstenções, a **Proposta de Criação da Freguesia de Pousos, submetida ao abrigo da Lei 39/2021, de 24 de junho, que define o regime jurídico de criação, modificação e extinção de freguesias.**

A presente deliberação foi aprovada em minuta. -----

O Presidente da Assembleia de Freguesia

Ubaldo Gonçalves

A 1.ª Secretária da Assembleia de Freguesia

Paula Almeida



## CERTIFICAÇÃO DE AUTENTICIDADE

(Decreto-Lei n.º 28/2000 de 13 de Março – artigo 1.º n.º1)

----- Certifico que a fotocópia apensa, composta por uma, está conforme o original que me foi exibido, foi por mim numerada e rubricada.

----- A presente fotocópia foi extraída do original do parecer do Executivo da União das Freguesias de Leiria, Pousos, Barreira e Cortes, sobre a Proposta de Criação da Freguesia de Pousos.

Registada com nº 111/2023

Pousos, 13 de outubro de 2023

Isabel Sousa

Assistente Técnica

(Por delegação do Presidente da Junta de Freguesia)



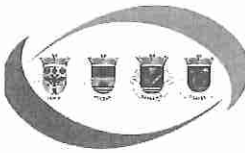

PARECER DO EXECUTIVO DA JUNTA DE FREGUESIA DA UNIÃO DAS  
FREGUESIAS DE LEIRIA POUSOS BARREIRA E CORTES

A Lei n.º 39/2021, de 24 de junho, define o regime jurídico de criação, modificação e extinção de freguesias e revoga a Lei n.º 11-A/2013, de 28 de janeiro, que procedeu à reorganização administrativa do território das freguesias.

Cumprindo o preceituado no n.º1 do artigo 11.º da referida Lei, o executivo da Junta de Freguesia da União das freguesias de Leiria, Pousos, Barreira e Cortes, reuniu no dia 28 de setembro de 2023, para se pronunciar sobre a proposta que tem como objetivo a criação de Freguesia por desagregação de freguesias, pela aplicação da alínea b) do n.º 1 do artigo 3.º da Lei n.º 39/2021, tendo deliberado, **não se opor**, à criação da Freguesia de Pousos.

Da leitura da proposta apresentada, presume-se que estão cumpridos os requisitos legais previstos no Diploma suprarreferido, carecendo, no entanto, de confirmação por quem de direito.

De salientar ainda, que a criação das freguesias implica um aumento de custos, quer com pessoal quer com equipamentos e, conseqüentemente, uma diminuição na otimização dos recursos atualmente existentes.

Leiria, 28 de setembro de 2023

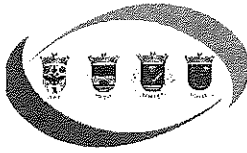

## Freguesia de Leiria, Pousos, Barreira e Cortes

O Executivo da Junta de Freguesia da União das freguesias de Leiria Pousos Barreira e Cortes.

O Presidente

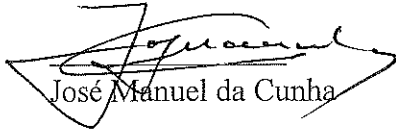
  
José Manuel da Cunha

A Secretária

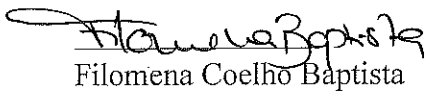
  
Filomena Coelho Baptista

O Tesoureiro

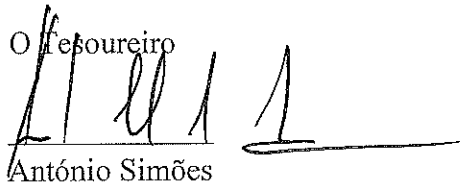
  
António Simões

O Vogal

  
Luís Gaspar Alves

O Vogal

  
Elisabete Ferreira Felizardo L. Santos

O Vogal

  
Manuel Rodrigues Faria

O Vogal

  
Rui Jorge Ferreira Martinho



## CERTIFICAÇÃO DE AUTENTICIDADE

(Decreto-Lei n.º 28/2000 de 13 de Março – artigo 1.º n.º1)

----- Certifico que a fotocópia apensa, composta por duas folhas, está conforme o original que me foi exibido, foram por mim numeradas e rubricadas.

----- A presente fotocópia foi extraída do original da Minuta de sessão n.º 4/2023 da Assembleia de Freguesias de Leiria, Pousos, Barreira e Cortes, sobre a Proposta de Criação da Freguesia de Pousos.

Registada com n.º 110/2023

Pousos, 13 de outubro de 2023

Isabel Sousa

Assistente Técnica

(Por delegação do Presidente da Junta de Freguesia)

**Minuta da sessão n.º 4/2023**

No dia onze de outubro de dois mil e vinte e três, realizou-se, no Auditório do Estádio Municipal Dr. Magalhães Pessoa, a sessão extraordinária da Assembleia de Freguesia, presidida por Nuno Alexandre Gonçalves Martinho. -----

Pelas vinte e uma horas e trinta minutos, havendo quórum, o Presidente da Assembleia deu início à sessão. -----

O Presidente da Assembleia cumprimentou os Membros da Mesa e da Assembleia, o Presidente do Executivo, os Membros do Executivo e o público presente, e deu início à ordem de trabalhos.

Ponto único: Apreciação, discussão e votação da proposta de Criação da Freguesia de Pousos, submetida ao abrigo da Lei 39/2021, de 24 de junho, que define o regime jurídico de criação, modificação e extinção de freguesias.

Em representação dos subscritores da proposta, usou da palavra Nuno Fernandes e Inês Moreira, ambos Membros da Assembleia de Freguesia e subscritores da proposta.

Em apreciação da proposta, intervieram os Membros da Assembleia de Freguesia, Vitor Tojeira e Manuel Pereira.

Elisabete Pinheiro, Membro da Assembleia de Freguesias propôs a votação por voto secreto.

O Presidente da Assembleia colocou à votação a proposta do ponto por voto secreto, tendo sido aprovado por maioria, com 11 votos a favor, 5 contra e 3 abstenções.

Foi colocada a votação a Proposta de Criação da Freguesias de Pousos, submetida ao abrigo da Lei 39/2021, de 24 de junho, que define o regime jurídico de criação, modificação e extinção de freguesias, **tendo sido aprovada por maioria, com 17 votos a favor, 1 voto contra e 1 abstenção.**

O Presidente da Assembleia deu por encerrada a sessão e apresentou a ata em minuta da presente sessão. Não havendo qualquer intervenção foi a mesma colocada a votação tendo sido aprovada por unanimidade.



## União das Freguesias de Leiria, Pousos, Barreira e Cortes

O Presidente da Assembleia agradeceu a presença de todos e deu por encerrada a sessão pelas vinte e duas horas e 35 minutos, tendo-se lavrado esta minuta de ata que irá ser assinada pelos elementos da mesa.

*O Presidente da Assembleia de Freguesia*

(Nuno Martinho)

*A 1.ª Secretária da Assembleia de Freguesia*

(Cláudia Ferreira)

*O 2.º Secretário da Assembleia de Freguesia*

(Tiago Santos)