

Relatório de Avaliação Anual - 2023



Janeiro

2024

ÍNDICE

	Página
1. Introdução	3
2. Composição da CPCJ	4
3. Reuniões – Modalidade Alargada e Modalidade Restrita	6
4. Local de Atendimento e condições físicas, logísticas e materiais	6
5. Análise Processual	7
5.1. Volume Processual	7
5.2. Caracterização por Faixas Etárias	8
5.3. Apoio Pré-escolar e Escolaridade	12
5.4. Nacionalidade	14
5.5. Entidades Sinalizadoras	15
5.6 Medidas Aplicadas e Executadas	16
5.7. Arquivamentos	17
6. Pedidos de Colaboração	20
7. Avaliação do Plano Anual de Atividades	21
8. Conclusões	23
9. Anexos	25

1. Introdução

A Comissão de Proteção de Crianças e Jovens (CPCJ) de Leiria é uma instituição oficial não judiciária, com autonomia funcional, que visa promover os direitos da criança e do jovem e prevenir ou pôr termo a situações suscetíveis de afetar a sua segurança, saúde, formação, educação e desenvolvimento integral.

O Relatório Anual de Atividade pretende refletir os principais indicadores do trabalho realizado durante o ano de 2023, sendo um documento de análise e reflexão sobre o trabalho desenvolvido e áreas que necessitam de maior investimento a nível social e comunitário.

2. Composição da CPCJ

No final de 2023, a composição da CPCJ de Leiria era a seguinte:

Tabela 1. Composição da CPCJ de Leiria

Cargo	Nome	Entidade Representada	Valência Técnica	Horas CA. (Mensal)	Horas CR. (Semanal)
Secretário	Verónica Ferreira Marques	a) Município	Serviço Social		35
Presidente	Milene Alexandra Gregório Ferreira	b) Segurança Social	Psicologia		35
	Noémia Narciso Cordeiro	c) Educação	Pedagogia		35
	Maria Helena Pedro de Oliveira	d) Saúde	Outra. Qual?		35
	Marisa Matos Santos	e) Ips/Ong - Atividades de Carácter não Residencial	Psicologia		11
	Constança Maria Baptista de Oliveira da Encarnação Mendes	f) Emprego e Formação Profissional	Sociologia	8	
	Rita Liliana da Piedade Cabral	g) Ips/Ong - Atividades de Carácter Residencial	Psicologia	8	
	Liliana Patrícia Esperança Brites	h) Associação de Pais	Serviço Social	8	
	Célia Maria Rodrigues Caseiro	j) Associações de Jovens ou IPDJ	Outra. Qual?	8	
	Daniel Santos Matos	k) Forças de Segurança - GNR	Outra. Qual?	8	
	André Francisco Dias Antunes	k) Forças de Segurança - PSP	Outra. Qual?	8	
	Maria Alexandra Faria Fernandes da Silva Seródio	l) Cidadãos Eleitores Designados Pela Assembleia Municipal	Outra. Qual?	8	
	Eugénia Maria de Jesus Costa	l) Cidadãos Eleitores Designados Pela Assembleia Municipal	Pedagogia	8	
	Maria Helena Rodrigues Esteves Madureira	l) Cidadãos Eleitores Designados Pela Assembleia Municipal	Pedagogia	8	
	Tiago António Leal Duarte	l) Cidadãos Eleitores Designados Pela Assembleia Municipal	Outra. Qual?	8	
	Rosa Maria Matias dos Santos	m) Elementos Cooptados	Psicologia	8	

A Tabela n.º 1 regista a composição da CPCJ de Leiria contemplando as Entidades obrigatórias definidas no âmbito do Art.º 18.º da LPCJP.

No decorrer do ano 2023, cessaram mandato os Comissários Abel Vieira, representante dos cidadãos eleitores designados pela Assembleia Municipal, e Beatriz Vaz, elemento cooptado.

Tabela 1.1 Modalidade Restrita e Apoios Técnicos

Modalidade Restrita	
Milene Alexandra Gregório Ferreira	35
Noémia Narciso Cordeiro	35
Marisa Matos Santos	11
Maria Helena Pedro de Oliveira	35
Verónica Ferreira Marques	35
Apoios Técnicos	
Edite Maria da Silva Coelho Tojeira - IPSS Caracter Residencial	14
Liliana Cristina Lourenço - Ministério da Educação	35
Ghislaine dos Santos Francisco – Município de leiria	35
Apoio Administrativo	
Umbelina Pereira da Silva Bento	35
Judite de Jesus Simões Mesquita	35

A Tabela 1.1 apresenta a composição da Modalidade Restrita cujos representantes são por inerência, ao abrigo do n.º 2 do Art.º 20.º da LPCJP, membros da Comissão Restrita (Município; Segurança Social, Ministério da Saúde e Ministério da Educação). A Comissão Restrita integra ainda um elemento representante das IPSS de Carácter Não residencial.

De acordo com o n.º 1 do Art.º 20.º da LPCJP a Modalidade Restrita da CPCJ de Leiria funciona com número ímpar e com 5 elementos sendo que, durante 7 meses, funcionou apenas com 4 elementos, uma vez que o Representante do Ministério da Saúde cessou funções em janeiro de 2023, tendo sido substituído apenas em setembro de 2023.

3. Reuniões – Modalidade Alargada e Modalidade Restrita

No âmbito da modalidade alargada, dando cumprimento ao preconizado no n.º 2 do art.º 19º da LPCJP, foram convocadas 12 reuniões, tendo sido realizadas **10 reuniões**, uma vez que em duas reuniões não houve Quórum. No decorrer destas reuniões discutiram-se, definiram-se e executaram-se ações do Plano Anual de Atividades, realizaram-se momentos formativos com a presença de entidades locais que deram a conhecer o trabalho realizado.

Na modalidade restrita a periodicidade das reuniões foi, em geral, semanal. Assim, foram realizadas **48 reuniões**, das quais 40 ordinárias e 8 extraordinárias (Anexo 19), com uma ordem de trabalhos que visou a partilha de informação relevante sobre o funcionamento da CPCJ, análise e distribuição de sinalizações, deliberações sobre os processos ativos.

4. Local de Atendimento e condições física, logísticas e materiais

O edifício onde se encontra a CPCJ de Leiria reúne condições adequadas ao seu funcionamento, dispondo de um posto de trabalho por técnico, uma sala para reuniões, duas salas de atendimento, apetrechadas com computador ligado à rede e possibilidade de imprimir a partir deste. Contigua a uma das salas de atendimento existe uma sala destinada ao acolhimento/ audição da criança.

O valor do fundo de manuseio disponibilizado pelo município é de 180 euros mensais, sendo superior ao montante fixado pela CNPDPCJ.

As informações mais específicas sobre os locais de atendimento, condições físicas, logísticas e materiais encontram-se no Anexo 18.

5. Análise Processual

Segue-se a análise processual que irá ser apresentada através de tabelas e gráficos e a sua leitura técnica e social.

5.1. Volume processual

Tabela 2. Caracterização de Abertura/ Instauração de Processos de Promoção e Protecção

Processos Abertos		Processos Instruídos	
Processos Transitados ano 2022	303	Processos Transitados ano 2022	302
Novos	342	Novos	300
Reabertos	123	Reabertos	108
Recebidos por Transferência	4	Recebidos por Transferência	4
Transferências por alteração competência territorial	16	Transferências por alteração competência territorial	16
Total Entradas	788	Total Instruções	730

No ano de 2023, foram rececionadas 788 comunicações de eventual situação de perigo, que resultaram na **instrução de 730 processos de promoção e protecção**.

Tabela 3. Caracterização Processual

	N.º de Processo
Total de Aberturas	788
Total de Instruções	730
Total de Processos que Cessou a intervenção	450
Total de Processos Ativos	338

No que diz respeito à cessação da intervenção foram arquivados 450 processos entre os

arquivamentos liminar e pós-liminar.

Tabela 4. Quadro comparativo dos últimos dois anos

	2022	2023
Total Entradas	708	788
Total Instruídos	669	730
Processos Arquivados (liminarmente e pós-liminar)	402	450
Total Ativos 31/12	306	338

Ao efetuar-se uma análise do quadro comparativo entre o ano 2022 e o ano 2023, verificou-se que no total de processos instruídos houve um aumento de **61 novos** processos, o que corresponde a um **aumento de 9%**.

5.2. Caracterização por Faixas etárias



Gráfico 1. Distribuição por faixa etária e sexo

Em termos de faixas etárias verifica-se um maior número crianças com idades entre os **11 e os 14 anos**, seguidas da faixa etária dos **15 aos 17**, correspondendo à fase da puberdade e adolescência, sendo esta uma fase de desafio para a criança (e suas famílias), devido às mudanças físicas e socioemocionais com que se confrontam, não esquecendo o impacto da pandemia também neste grupo etário.

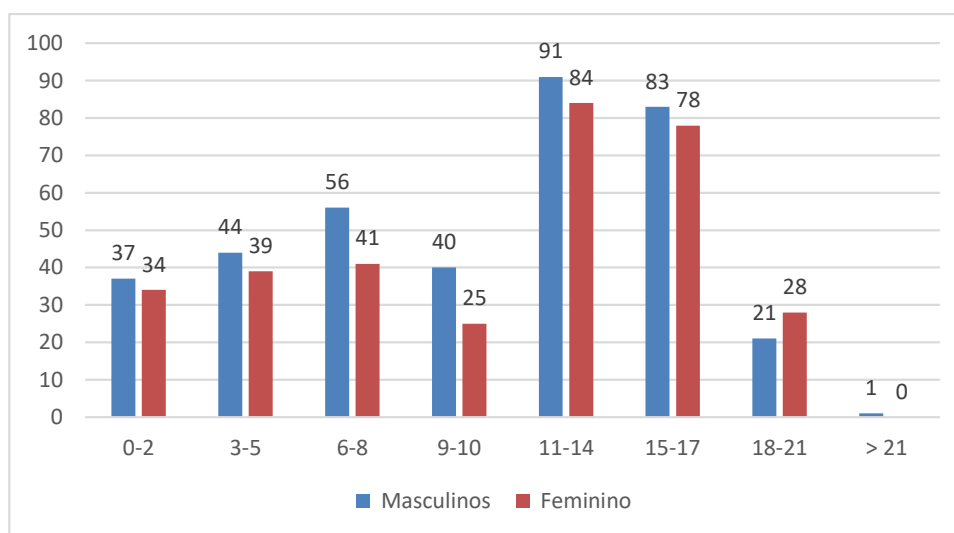

Gráfico 2. Distribuição das Situações por Tipologia de Perigo

As problemáticas que se destacam são: (1) exposição a comportamentos que possam comprometer o bem-estar e desenvolvimento da criança, seguida de (2) negligência, (3) criança/jovem assume comportamentos que afeta o seu bem-estar e desenvolvimento sem que os pais se oponham de forma adequada e (4) situações de perigo em que esteja em causa o Direito à Educação.

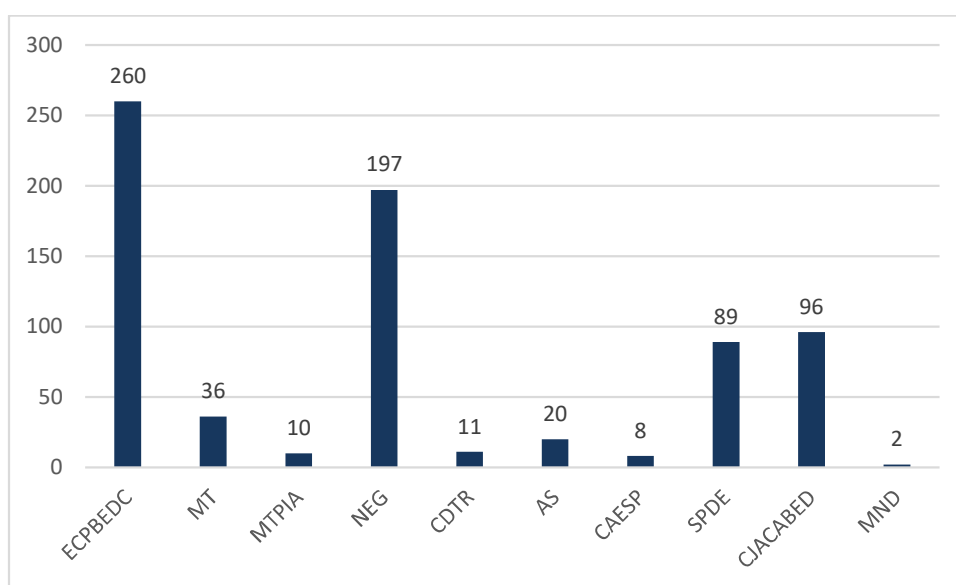
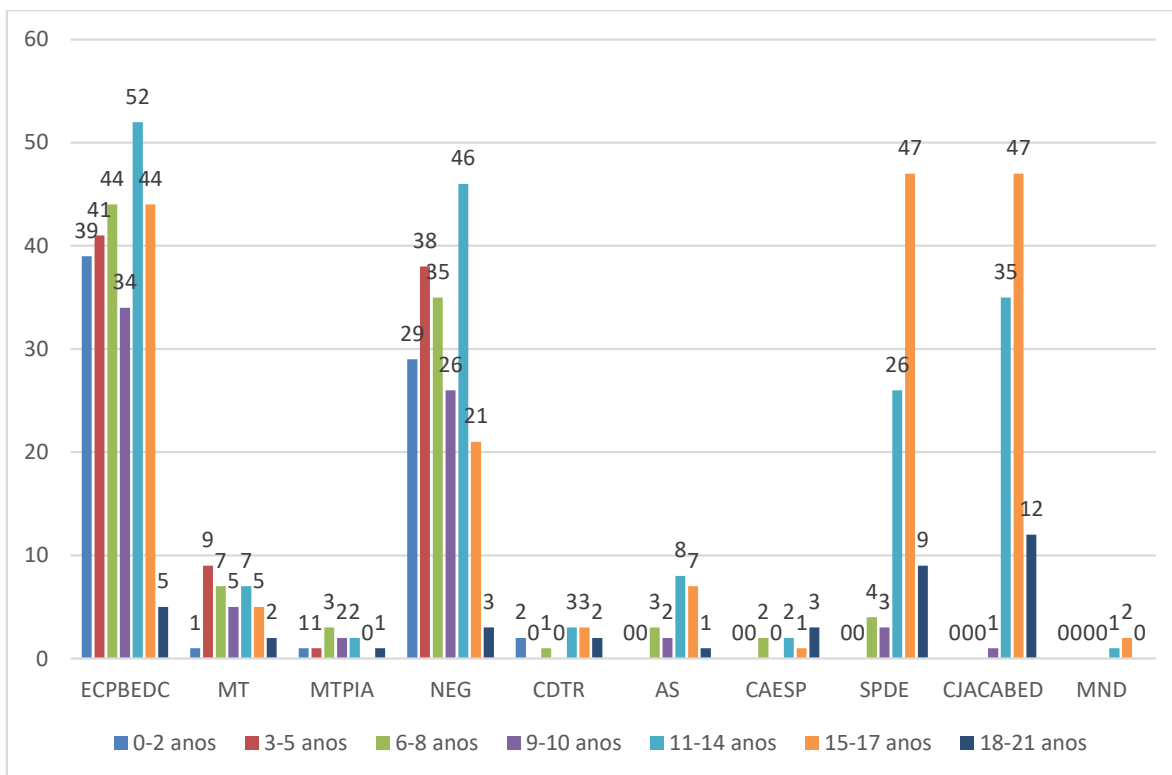

Faixa Etária	0-2 anos	3-5 anos	6-8 anos	9-10 anos	11-14 anos	15-17 anos	18-21 anos
ECPBEDC	39	41	44	34	52	44	5
MT	1	9	7	5	7	5	2
MTPIA	1	1	3	2	2	0	1
NEG	29	38	35	26	46	21	3
CDTR	2	0	1	0	3	3	2
AS	0	0	3	2	8	7	1
CAESP	0	0	2	0	2	1	3
SPDE	0	0	4	3	26	47	9
CJACABED	0	0	0	1	35	47	12
MND	0	0	0	0	1	2	0

Gráfico com tabela 3. Distribuição das Situações de Perigo por Faixa Etária

Da análise das principais situações de perigo¹ destacam-se:

1.º **Exposição a comportamentos que possam comprometer o bem-estar e desenvolvimento da criança**, sendo a problemática mais sinalizada a violência doméstica, que é transversal a todas as faixas etárias, com exceção da faixa dos 15-17 e dos 18-21 anos;

2.º **Negligência**, sendo a problemática mais sinalizada a Negligência ao Nível Psico-afetivo e falta de supervisão e acompanhamento familiar, especificamente na faixa etária dos 11 aos 14, seguida dos 3 aos 5 anos e dos 6 aos 8 anos.

3.º **Criança/jovem assume comportamentos que afeta o seu bem-estar e desenvolvimento sem que os pais se oponham de forma adequada**, sendo a problemática mais sinalizada o absentismo escolar, porém a sua preponderância é maior nas faixas etárias dos 15 anos aos 17 anos, seguida da faixa dos 11 aos 14 anos.

4.º **Situações de perigo em que esteja em causa o Direito à Educação**, sendo a problemática mais sinalizada o absentismo escolar, porém a sua preponderância é maior nas faixas etárias dos 15 anos aos 17 anos, seguida da faixa dos 11 aos 14 anos.

¹ AS (Abuso Sexual); CAESP (A criança está abandonada ou entregue a si própria); CDTR (Está aos cuidados de terceiros em simultâneo com o não exercício pelos pais das suas funções parentais); CJACABED (A criança/jovem assume comportamentos que afeta o seu bem estar e desenvolvimento sem que os pais se oponham de forma adequada); ECPCBEDC (Exposição a comportamentos que possam comprometer o bem-estar e desenvolvimento da criança); ETI (Exploração do Trabalho Infantil); MDC (Mendicidade); MTF (Mau Trato Físico); MTPIA (Mau Trato psicológico ou indiferença afetiva); NEG (Negligência); PFQC (Pratica de facto qualificado como crime pela lei penal como crime para crianças com idade inferior a 12 anos); SPDE (Situações de perigo em que esteja em causa o Direito à Educação)

5.3. Apoio Pré-escolar e Escolaridade



Gráfico 3. Enquadramento em Apoio Pré-escolar

O número de crianças e jovens em idade pré-escolar, ou seja, dos 0 aos 5 anos de idade, é 172, das quais 37 (22%) ainda não estão caracterizadas quanto ao seu enquadramento.

É visível que **30% das crianças está ao cuidado de um dos pais ou ambos em casa ou com um elemento da família alargada, 26% frequenta creche e 28% estabelecimento**

pré-escolar.

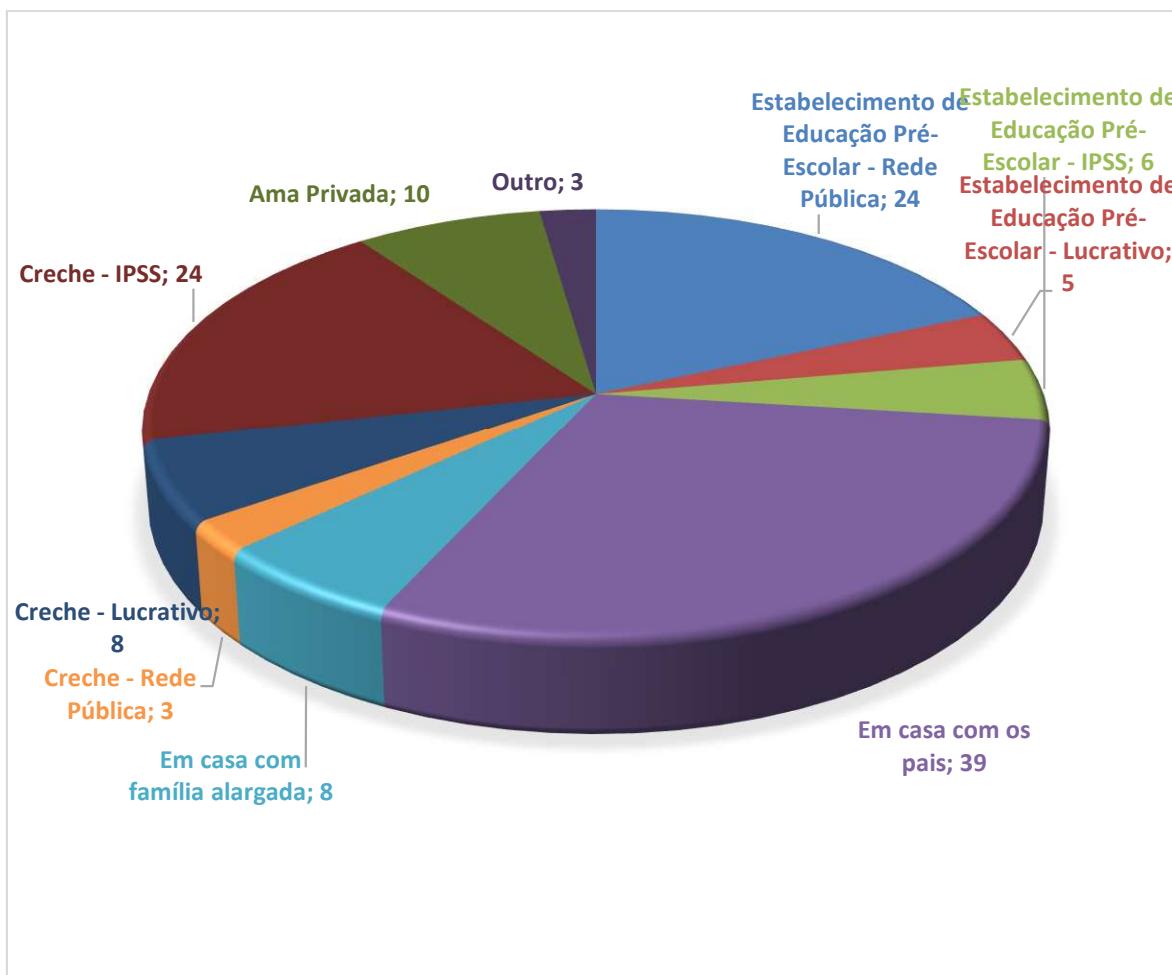

Gráfico 4. Frequência escolar

No que concerne às crianças e jovens com idade entre os 6 e os 21 anos, a maioria frequenta o 3.º ciclo, seguida do 1.º e 2.º ciclos (Anexo 10). Com base nos dados do anexo 10 é possível verificar que, dos jovens entre os 15 e os 17 anos, apenas 41% se encontram a frequentar o ensino secundário ou um curso profissional de nível IV. Dos 36 jovens com idade compreendida entre os 18 os 21, anos apenas três (6%) se encontram no ensino superior, encontrando-se os restantes ainda a concluir o 9.º ou o 12.º ano de escolaridade.

5.4. Nacionalidade

A nacionalidade das crianças e jovens é caracterizada na Tabela 5, encontrando-se 19 crianças sem identificação da sua nacionalidade, dado os processos se encontrarem em fase de avaliação diagnóstica.

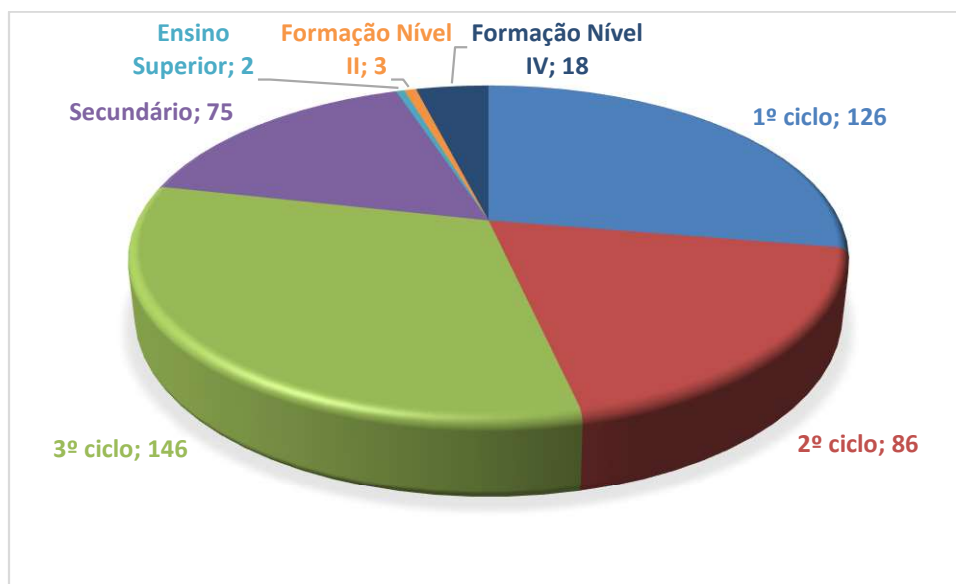
Tabela 5 – Distribuição por nacionalidade

Nacionalidade	N.º de Crianças
Angola	9
Argélia	1
Bélgica	1
Brasil	95
Cabo Verde	2
Canadá	1
Espanha	1
França	3
Guiné	1
Guiné-Bissau	1
Índia	1
Irão	1
Lituânia	1
Marrocos	1
Moçambique	4
Portugal	569
República Checa	1
Roménia	2
Suíça	1
Ucrânia	13

No que se refere à nacionalidade das crianças e jovens dos processos caracterizados verifica-se que **80% têm nacionalidade portuguesa**, seguidos de **13% de nacionalidade brasileira**, de **2% de nacionalidade ucraniana** e **1% angolana**, sendo as restantes nacionalidades residuais.

5.5. Entidades Sinalizadoras



Gráfico 6 – Entidades sinalizadoras

Ao nível das entidades sinalizadoras registou-se um total de **494 sinalizações**. As entidades que efetuaram mais sinalizações foram as **autoridades policiais**, com **44%** do total de sinalizações recebidas, seguidas dos **Estabelecimentos de Ensino** com **19%**, do **Ministério Público** com **9%** e sem **informação/ anónimas** também com **9%**. As restantes entidades sinalizadoras foram os pai/mãe, familiares, projetos, saúde, tribunal, vizinhos particulares.

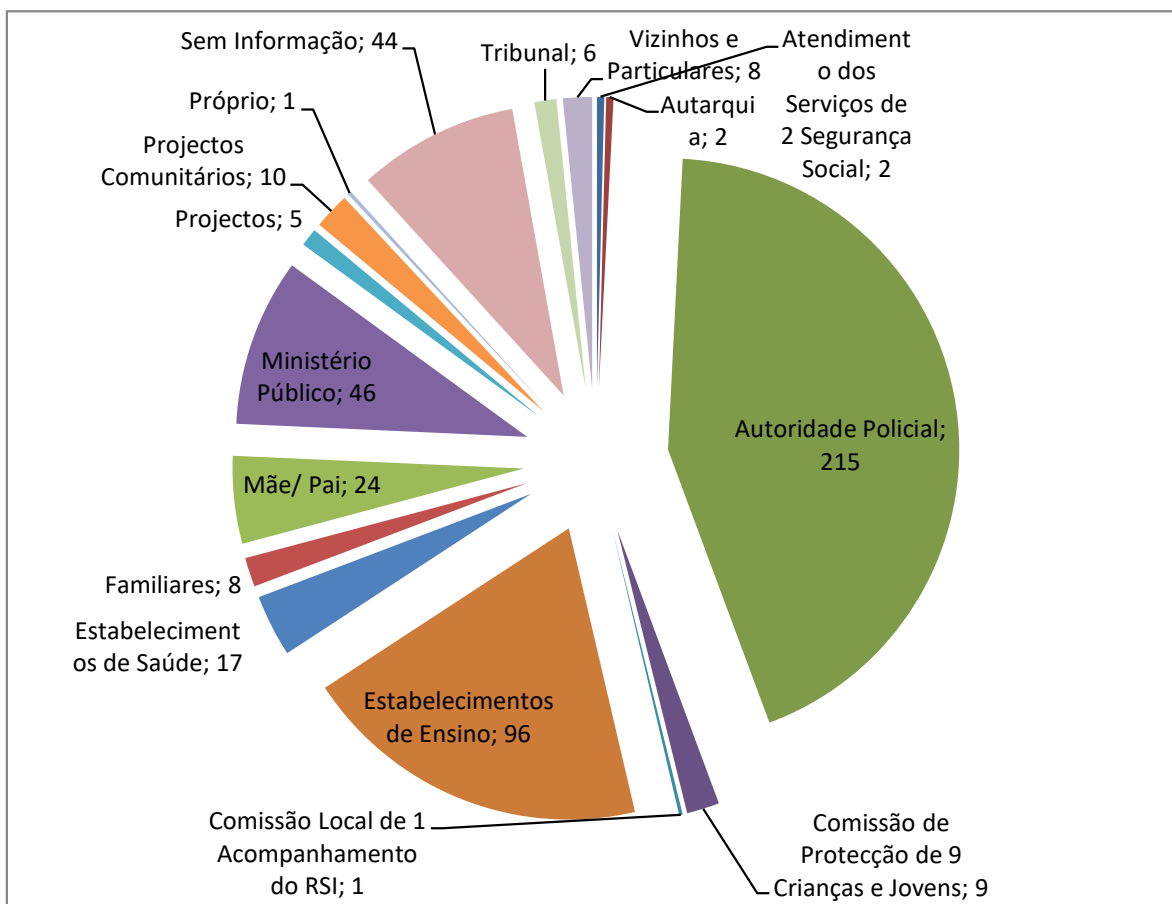

Gráfico 6 – Modalidades de Contacto na Sinalização

Relativamente às modalidades de contacto estas efetuam-se maioritariamente via correio eletrónico, seguido de correio. As modalidades presencial e telefónico representam 10% do total das modalidades.

5.6. Medidas Aplicadas e Executadas

As medidas de promoção e proteção que as Comissões podem aplicar encontram-se descritas no n.º 1 do art.º 35º da LPCJP. Estas medidas podem ser aplicadas após a avaliação diagnóstica. Quando esta avaliação ainda não foi concluída, são aplicadas a título cautelar, salvaguardando de imediato a proteção da criança.

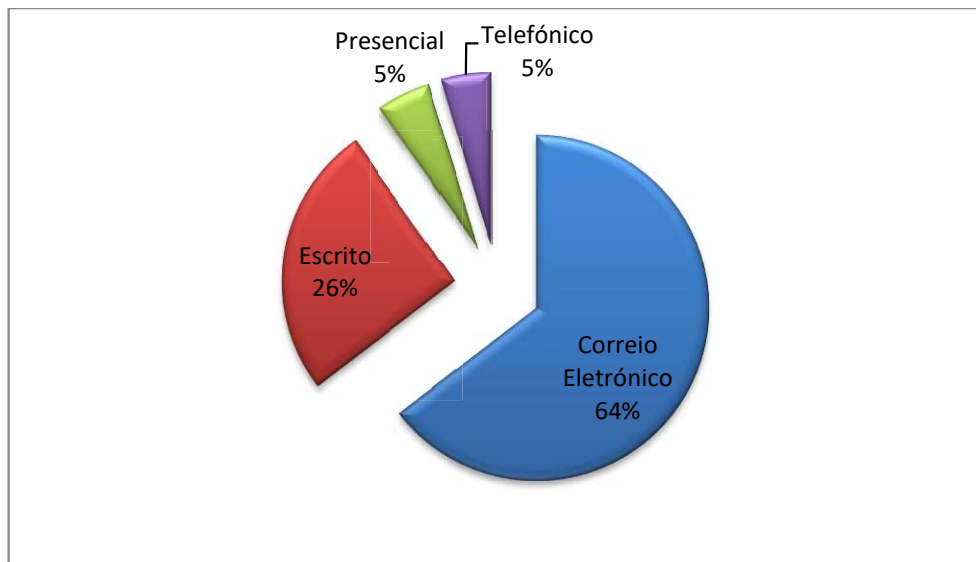
A título cautelar foram executadas três medidas: uma de apoio junto dos pais, outra de apoio junto de outro familiar e outra de acolhimento residencial (Anexo 13). Após a fase de avaliação diagnóstica foram **aplicadas 155 medidas e executadas 158**.

Tabela 6 – Análise das medidas executadas

Idade	Medida de Promoção e Proteção	N.º de Medidas
0-2	Apoio Junto dos Pais	13
3-5	Apoio Junto dos Pais	11
6-8	Apoio Junto dos Pais	26
	Apoio Junto de outro Familiar	2
9-10	Apoio Junto dos Pais	9
	Apoio Junto de outro Familiar	1
11-14	Acolhimento Residencial	1
	Apoio Junto dos Pais	44
	Apoio Junto de outro Familiar	4
15-17	Acolhimento Residencial	1
	Apoio Junto dos Pais	33
	Apoio Junto de outro Familiar	2
	Acolhimento Residencial	3
18-21	Confiança a Pessoa Idónea	1
	Apoio Junto dos Pais	5
	Apoio Junto de outro Familiar	1
	Apoio para Autonomia de Vida	1
Total		158

Do total das 158 medidas executadas, o tipo de medida mais frequente nas várias faixas etárias foi a medida de promoção e proteção de **apoio junto dos pais** (n=140), seguida do **apoio junto de outro familiar** (n=10) e **acolhimento residencial** (n=5). Com valor residual surge a confiança a pessoa idónea (n=1) e o apoio para autonomia de vida (n=1).

5.7. Arquivamentos

Os processos de promoção e proteção são abertos e posteriormente instruídos em reunião restrita. Contudo nem todas as aberturas de processo originam uma instauração, podendo ser arquivados liminarmente.



Gráfico 7 – Arquivamento Liminar

No que se refere aos arquivamentos liminares, não foram instaurados **23 processos por se considerar que não havia legitimidade para a intervenção**, uma vez que não se identificou uma situação de perigo de acordo com o art.º 3º da LPCJP. Remeteram-se para **apensação 8 processos** por existência de processo judicial de promoção e proteção e **3 por situação de abuso sexual** por parte de quem deveria prestar o consentimento, conforme alínea b) do n.º 1 do art.º 11º da LPCJP.

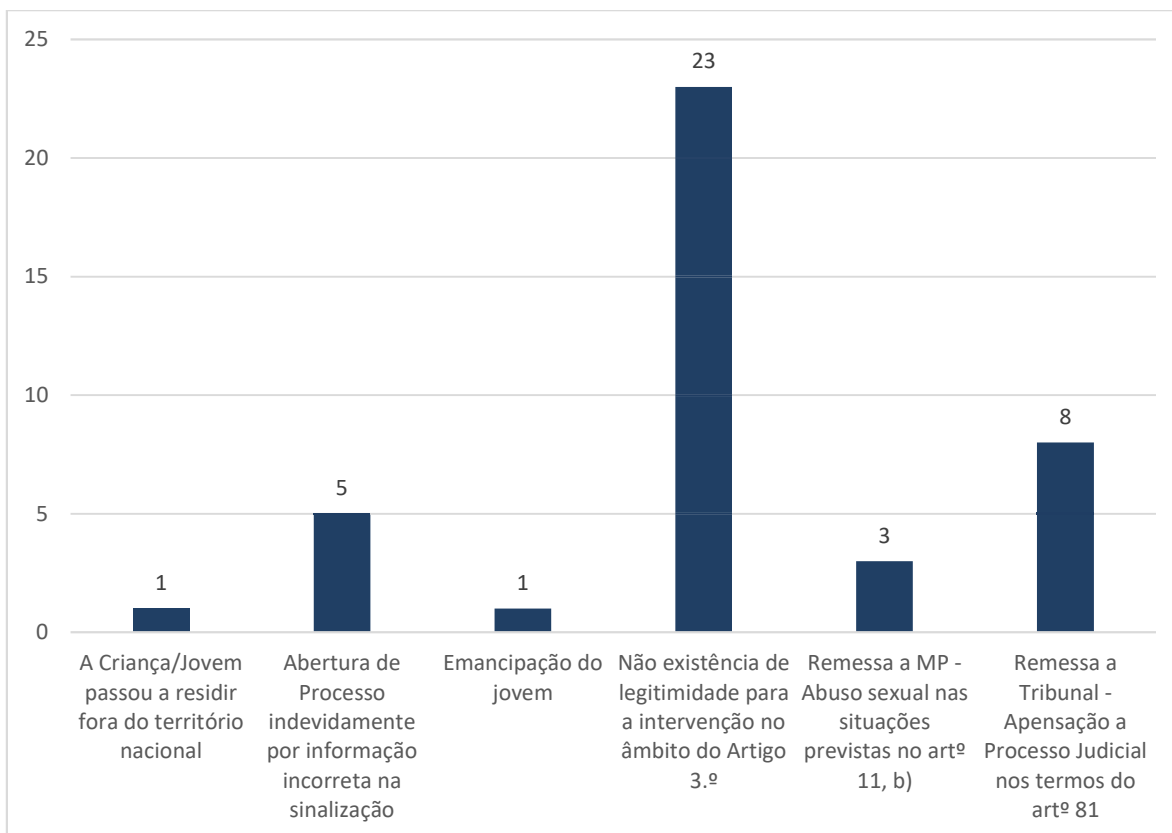

Gráfico 8 – Arquivamento pós-Liminar

Em relação aos arquivamentos que ocorreram durante ou após a fase de avaliação diagnóstica, verifica-se que o arquivamento por a **situação de perigo não subsistir** foi o primeiro motivo de arquivamento, seguido da **cessaçã o da medida** e **remessa ao Ministério Público**. Na Tabela 7. é possível verificar os motivos específicos.

Tabela 7 – Caracterização dos Motivos do Arquivamento

Motivo do arquivamento	Total
A Criança/Jovem passou a residir fora do território nacional	15
A Situação de Perigo já não subsiste	146
A Situação de Perigo não se confirma	11
Cessaçã o da Medida	
A Criança/Jovem passou a residir fora do território nacional	3
A situaçã o de Perigo já não subsiste	49
Decorreu o prazo de duraçã o ou prorrogaçã o da medida e a situaçã o de perigo já não subsiste	39
O jovem atingiu a maioridade ou completou 21/25 anos	12
O jovem atingiu a maioridade e não solicitou a continuação da intervenção	12
Remessa a MP	
Abuso sexual nas situaçõ es previstas na alínea b) do n.º 1 do art.º 11	5
Aplicaçã o de Procedimento de Urgência	4
Ausência de Acordo de Promoçã o e Protecçã o (Medida Cautelar)	2

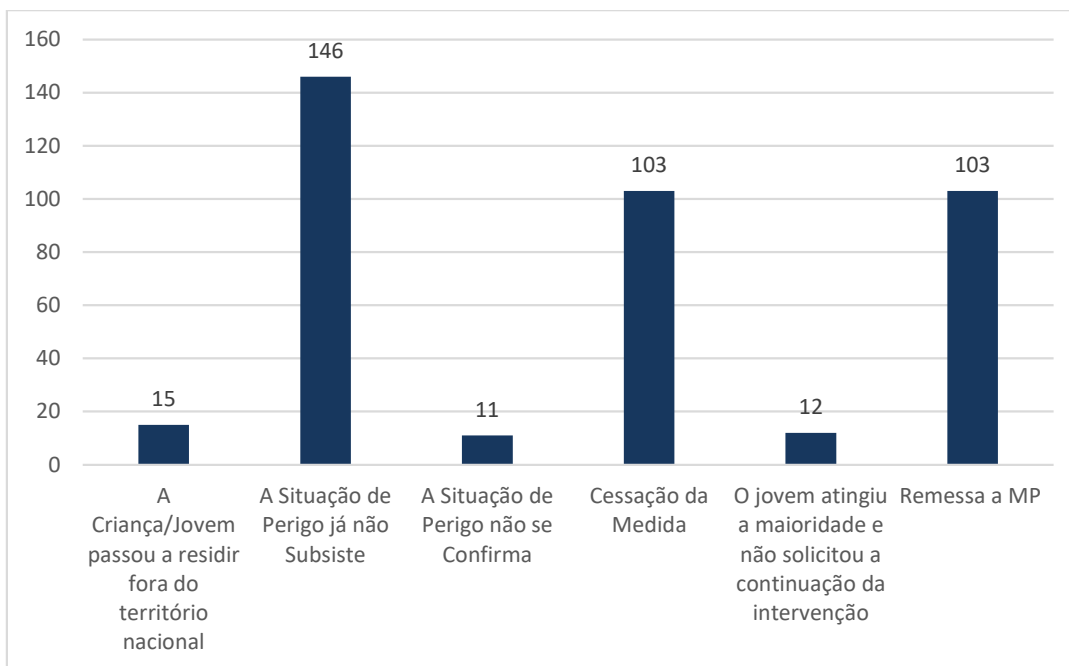
Ausência de Acordo de Promoção e Proteção	21
Decorreu o prazo de duração ou prorrogação da medida e a situação de perigo ainda subsiste	4
Indisponibilidade de Meios para Aplicar/Executar a Medida	3
Não Cumprimento Reiterado do Acordo de Promoção e Proteção	13
Não prestação de consentimento	29
Oposição da Criança/Jovem	2
Retirada de Consentimento para Intervenção	18
Apensação a Processo Judicial nos termos do art.º 81º	2
Total	390

Neste sentido, as cessações de medida ocorreram maioritariamente por **a situação de perigo já não subsistir**, seguidas de **decorrido o prazo de duração ou prorrogação da medida a situação de perigo não subsistir**, de **o jovem ter atingido a maioridade** e se **ter ausentado de território nacional**.

No que concerne aos motivos de arquivamento por remessa ao Ministério Público, o primeiro motivo de remessa foi a **não prestação de consentimento** (29) para a intervenção por parte dos pais, seguido de **ausência de acordo de promoção e proteção** (21), de **retirada de consentimento** (18) e de **não cumprimento reiterado do acordo de promoção e proteção** (13).

6. Pedidos de Colaboração Pedidos e Recebidos

Tabela 8 – Pedidos de Colaboração Recebidos e Efetuados

Motivo do pedido	Recebidos de Outras CPCJ	Solicitados A Outras CPCJ
Assinatura Consentimento	19	9
Assinatura do Acordo de Promoção e Proteção	23	9
Informação	1	0
Relatório	2	0
Visitas Domiciliárias	8	18
Total	53	36

No total foram rececionados 53 pedidos de colaboração por parte de outras CPCJ, tendo

sido solicitados pela CPCJ de Leiria 36.

7. Avaliação do Plano Anual de Atividades

Quadro 11 – Avaliação do Plano de Ação 2023

Alinea artº 18	Nome	Data de Início	Data de Fim	Destinatários	Participantes
b)	Reunião de Rede com equipa comunitária de Pedopsiquiatria	2023/12/11	2023/12/11	Técnicas/os	6
d)	Reunião de Consórcio GIRÓ BAIRRO	2023/12/04	2023/12/04	Técnicas/os	10
d)	Reunião do Consórcio - Redes na Quinta	2023/11/30	2023/11/30	Técnicas/os	8
b)	Reunião de Rede/Parceria com AE Domingues Sequeira	2023/11/30	2023/11/30	Técnicas/os	3
b)	CARE - APAV	2023/11/23	2023/11/23	Técnicas/os	15
d)	Reunião de Rede no âmbito do Programa PARCERIAS PARA O I	2023/11/21	2023/11/21	Técnicas/os	7
a)	Comemoração da Convenção dos Direitos da Criança	2023/11/20	2023/11/20	Crianças	25
b)	Reunião com a Equipa do Acolhimento Familiar	2023/11/15	2023/11/15	Técnicas/os	9
b)	Reunião com Presidente e Vereadora da Ação Social do Município	2023/11/14	2023/11/14	Técnicas/os	10
b)	Magusto - Lançamento do programa de formação parental do AE d	2023/11/10	2023/11/10	Famílias	10
b)	Reunião de Articulação com a Sr.ª Procuradora interloctora do Mini	2023/10/27	2023/10/27	Técnicas/os	8
b)	Reunião de Rede/Parceria com ESALV	2023/10/11	2023/10/11	Técnicas/os	12
b)	Momentos formativos com participação de especialistas - Dr. Paulo	2023/09/29	2023/09/29	Técnicas/os	18
b)	Reunião parceria com CLAIM - Município de Leiria	2023/09/14	2023/09/14	Técnicas/os	4
b)	Reunião de Rede com Serviço Pedopsiquiatria CHL	2023/09/14	2023/09/14	Técnicas/os	9
a)	IX Fórum Melhorar a Escola	2023/09/07	2023/09/07	Crianças/Jovens/Famílias/Técnicas/os/Co	300
a)	Elaboração e divulgação de folheto de divulgação - Educação	2023/09/01	2023/09/06	ECMIJ/Técnicas/os	600
b)	Reunião de Rede - CRI	2023/07/26	2023/07/26	Técnicas/os	6
b)	Reunião de Parceria no âmbito do Programa Escolhas	2023/07/19	2023/07/19	Técnicas/os	11
b)	Reunião Conselho Municipal de Educação	2023/07/17	2023/07/17	Técnicas/os	20
b)	Momentos formativos com participação de especialistas - Equipa d	2023/06/29	2023/06/29	Técnicas/os	13

Alinea artº 18	Nome	Data de Início	Data de Fim	Destinatários	Participantes
b)	Reunião com Vereadores da Educação e Ação Social	2023/06/19	2023/06/19	Técnicas/os	4
b)	Reunião com Presidente da AM e Secretária	2023/06/12	2023/06/12	Técnicas/os	12
a)	Comemoração do Dia Mundial da Criança no REDES DA QUINTA	2023/06/01	2023/06/01	Crianças	30
b)	Encontro Nacional de Avaliação das CPCJ - 2022	2023/05/24	2023/05/26	Técnicas/os	3
b)	Reunião do Conselho Municipal da Juventude	2023/05/17	2023/05/17	Crianças/Jovens/Famílias/Técnicas/os	15
b)	Reunião de Rede com o SAAS	2023/05/04	2023/05/04	Técnicas/os	3
b)	Reunião de Rede com o SAAS - Equipas ESTE e NORTE	2023/05/04	2023/05/04	Técnicas/os	10
b)	Reunião com Entidades 1. Linha (FERLEI)	2023/05/04	2023/05/04	ECMIJ	3
a)	Elaboração de folheto de divulgação	2023/05/01	2023/05/31	Crianças/Jovens/Famílias/Comunidade/Téc 8	
f)	Reunião Rede com o AE Marrazes	2023/04/27	2023/04/27	Técnicas/os	12
a)	Caminhada pelos Direitos das Crianças	2023/04/16	2023/04/16	Crianças/Jovens/Famílias/Comunidade/Téc 300	
b)	Colocação de laços azuis gigantes pelos edifícios públicos.	2023/04/01	2023/04/30	Crianças/Jovens/Famílias/Comunidade/Téc 1	
a)	Colaboração no vídeo de sensibilização contra maus-tratos promov	2023/04/01	2023/12/31	Crianças/Jovens/Famílias/Técnicas/os	30
b)	Entrega de Laços Azuis	2023/03/31	2023/03/31	Crianças	17
a)	Entrega de laços azuis aos deputados Municipais de Leiria	2023/03/31	2023/03/31	Comunidade	50
a)	Entrega de Laços Azuis	2023/03/24	2023/03/24	Crianças	17
b)	Momentos formativos com participação de especialista - Apresenta	2023/03/23	2023/03/23	Técnicas/os	13
	I Encontro da Rede de Saúde Mental da Infância e da Adolescência	2023/02/16	2023/02/16	Técnicas/os	50
	Ações no Âmbito do Programa Escola Segura	2023/01/01	2023/12/30	Crianças	3393
b)	Dinamização das Redes Sociais com divulgação das principais ativ	2023/01/01	2023/12/31	Crianças/Jovens/Famílias/Comunidade/Téc 1	

8. Conclusões

Ao nível de volume processual verifica-se um aumento em 9% relativamente ao ano de 2022. O aumento do volume processual desequilibrou a distribuição do processo por gestor, que vinha sendo desafiante, ultrapassando o número máximo de processos por gestor, tendo em conta o Ofício Circular n.º 6/2023, com definição dos tempos de afetação para 2023-2025.

Com a entrada em vigor deste Ofício Circular, o número de apoios técnicos a efetuar trabalho a tempo inteiro na CPCJ de Leiria deveriam ser três a tempo inteiro, acrescentando um técnico a tempo inteiro em comparação com os tempos de afetação de 2020-2023.

Registe-se que em março a equipa foi reforçada com um técnico assegurado pelo Município, com Licenciatura em Serviço Social, e que em setembro de 2023 foi designado o membro representante do Ministério da Saúde, com um horário de 35 horas semanais.

Apesar do aumento de número de técnicos da equipa, o número de processos por técnico continua acima do preconizado no supracitado Ofício Circular.

A CPCJ de Leiria foi, também, estreitando contactos com Entidades em Matéria de Infância e Juventude, estabelecendo parcerias formais e informais, numa perspetiva de aumentar a eficiência e eficácia do diagnóstico e da execução e acompanhamento das medidas de promoção e proteção.

No que diz respeito, à caracterização processual registou-se um aumento do número de processos relativamente ao ano 2022, que se deveu a um maior número de sinalizações distribuídas pelas seguintes tipologias: negligência (negligência psicoafectiva); situações de perigo em que esteja em causa o Direito à Educação; maus-tratos físicos e abuso sexual.

A problemática mais sinalizada foi, à semelhança do ano de 2022 foi **exposição a comportamentos que possam comprometer o bem-estar e desenvolvimento da criança**, especificamente as sinalizações por violência doméstica. Esta problemática é subjacente a todas as idades, sendo que apenas nos jovens acima dos 15 anos não surge em primeiro lugar. Ao efetuar-se uma comparação com o ano de 2022, o número de sinalizações por violência doméstica foi ligeiramente mais baixo em 2023.

Apesar de se verificar um ligeiro decréscimo no número de sinalizações por violência

doméstica, esta é uma problemática que tem sido uma fonte de preocupação por parte da CPCJ, atendendo aos impactos socioemocionais no presente e no futuro para as crianças e os jovens. Neste sentido, a CPCJ de Leiria associou-se a Projetos Comunitários para a realização de parcerias, no âmbito de ações dirigidas a crianças e jovens, visando o seu desenvolvimento socioemocional.

No mesmo sentido verifica-se que, nas faixas etárias entre os 11 e os 14 anos, existe um aumento de sinalizações por **absentismo escolar** e por **as crianças a assumirem comportamentos que possam afetar o seu bem-estar e desenvolvimento**. No entanto, é na faixa etária dos 15 aos 17 anos que estas problemáticas se tornam mais proeminentes, ultrapassando o número de sinalizações por violência doméstica.

No âmbito das questões relacionadas com a promoção de um desenvolvimento saudável, nomeadamente no que diz respeito à saúde mental, verifica-se uma maior articulação com os serviços existentes, tendo-se conseguido reunir recursos da comunidade, a título gratuito, ou atribuindo apoios económicos às crianças, permitindo minimizar o impacto da ausência ou resposta tardia a este nível. Apesar do reforço das respostas/recursos neste âmbito no setor público, a resposta continua a ser insuficiente e nem sempre é possível contornar essa situação.

A CPCJ de Leiria tem alargado o âmbito da sua intervenção a nível processual, promovendo uma maior articulação com as entidades da comunidade, contando com o apoio e colaboração da modalidade alargada com impactos positivos nas famílias e nas crianças e jovens.

ANEXOS

Os anexos n.º 2,15 e 17 não constam no Relatório por orientações por orientações da Comissão Nacional

ANEXO 1

Constituição da CPCJ de Leiria

Composição da Comissão					
Cargo	Nome	Entidade Representada	Valência Técnica	Horas CA. (Mensal)	Horas CR. (Semanal)
Secretário	Verónica Ferreira Marques	a) Município	Serviço Social		35
Presidente	Milene Alexandra Gregório Ferreira	b) Segurança Social	Psicologia		35
	Noémia Narciso Cordeiro	c) Educação	Pedagogia		35
	Maria Helena Pedro de Oliveira	d) Saúde	Outra. Qual?		35
	Marisa Matos Santos	e) Ipss/Ong - Actividades de Carácter não Residencial	Psicologia		11
	Constança Maria Baptista de Oliveira da Encarnação Mendes	f) Emprego e Formação Profissional	Sociologia	8	
	Rita Liliana da Piedade Cabral	g) Ipss/Ong - Actividades de Carácter Residencial	Psicologia	8	
	Liliana Patrícia Esperança Brites	h) Associação de Pais	Serviço Social	8	
	Célia Maria Rodrigues Caseiro	j) Associações de Jovens ou IPDJ	Outra. Qual?	8	
	Daniel Santos Matos	k) Forças de Segurança - GNR	Outra. Qual?	8	
	André Francisco Dias Antunes	k) Forças de Segurança - PSP	Outra. Qual?	8	
	Maria Alexandra Faria Fernandes da Silva Seródio	l) Cidadãos Eleitores Designados Pela Assembleia Municipal	Outra. Qual?	8	
	Eugénia Maria de Jesus Costa	l) Cidadãos Eleitores Designados Pela Assembleia Municipal	Pedagogia	8	
	Maria Helena Rodrigues Esteves Madureira	l) Cidadãos Eleitores Designados Pela Assembleia Municipal	Pedagogia	8	
	Tiago António Leal Duarte	l) Cidadãos Eleitores Designados Pela Assembleia Municipal	Outra. Qual?	8	
	Rosa Maria Matias dos Santos	m) Elementos Cooptados	Psicologia	8	

ANEXO 3

**CPCJ**

LEIRIA

COMISSÃO DE PROTEÇÃO DE CRIANÇAS E JOVENS

23-01-2024

Caracterização Processual em 2023

Processos Abertos (comunicações)		Processos instruídos (deliberação)	
Transitados do ano 2022	303	Transitados do ano 2022	302
Novos	342	Novos no ano (IN)	300
Por transferência (AP)	4	Por transferência (AP)	4
Reabertos	123	Deliberação de reabertura	108
Transferência por alteração da Competência territorial (EA)		16	
Total Entradas		788	
Total de Processos com instrução		730	
PP Aguardam deliberação		13	
Cessação da Intervenção			
Liminar			
Arquivamento			30
Remessa a tribunal			11
Transferencia por incompetencia territorial			15
Pós Liminar			
Arquivamento			390
Transferência por alteração da Competência territorial (EA)			4
Total processos em que cessou a intervenção		450	
VPG do ano		732	
Total Processos Activos		338	

ANEXO 4

Crianças/Jovens Acompanhadas por Escalão Etário /Sexo/Situação de Deficiência em 2023

Escalão Etário	Sexo	Transitados	Novos	Reabertos	Transferidos(EA)	Total	C/ Deficiência
0-2	Masculino	16	19	2	0	37	0
	Feminino	11	22	0	1	34	0
	Total	27	41	2	1	71	0
3-5	Masculino	16	22	5	1	44	3
	Feminino	16	18	5	0	39	0
	Total	32	40	10	1	83	3
6-8	Masculino	23	16	15	2	56	1
	Feminino	19	15	5	2	41	1
	Total	42	31	20	4	97	2
9-10	Masculino	16	17	7	0	40	1
	Feminino	9	10	4	2	25	0
	Total	25	27	11	2	65	1

Escalão Etário	Sexo	Transitados	Novos	Reabertos	Transferidos(EA)	Total	C/ Deficiência
11-14	Masculino	32	39	17	3	91	3
	Feminino	25	41	16	2	84	0
	Total	57	80	33	5	175	3
15-17	Masculino	33	37	11	2	83	7
	Feminino	30	32	15	1	78	0
	Total	63	69	26	3	161	7
18-21	Masculino	13	6	2	0	21	2
	Feminino	20	5	3	0	28	0
	Total	33	11	5	0	49	2
>21	Masculino	1	0	0	0	1	0
	Feminino	0	0	0	0	0	0
	Total	1	0	0	0	1	0
Sem info idade	Masculino	0	0	0	0	0	0
	Feminino	0	2	0	0	2	0
	Total	0	2	0	0	2	0
Total Crianças/Jovens	Masculino	150	156	59	8	373	17
	Feminino	130	145	48	8	331	1
	Total	280	301	107	16	704	18
Total de Processos		302	300	108	16	726	18

ANEXO 5

Crianças/Jovens Acompanhadas por Nacionalidade em 2023

País	Nº Processos				Global
	Transitados	Novos	Reabertos	Transferidos(EA)	
ANGOLA	4	4	1	0	9
ARGÉLIA	0	0	1	0	1
BÉLGICA	0	1	0	0	1
BRASIL	30	52	10	3	95
CABO VERDE	0	2	0	0	2
CANADÁ	0	0	1	0	1
DESCONHECIDA	1	17	1	0	19
ESPAÑA	0	1	0	0	1
FRANÇA	3	0	0	0	3
GUINÉ	0	1	0	0	1
GUINÉ-BISSAU	0	1	0	0	1
ÍNDIA	0	1	0	0	1
IRÃO (REPÚBLICA ISLÂMICA)	0	1	0	0	1
LITUÂNIA	0	1	0	0	1
MARROCOS	0	1	0	0	1

País	Nº Processos					Global
	Transitados	Novos	Reabertos	Transferidos(EA)		
MOÇAMBIQUE	3	0	1	0		4
PORTUGAL	259	208	89	13		569
REPÚBLICA CHECA	0	0	1	0		1
ROMÉLIA	0	2	0	0		2
SUIÇA	0	1	0	0		1
UCRÂNIA	2	9	2	0		13
Total Criações	302	303	107	16		728
Total de Processos	302	300	108	16		726

ANEXO 6

CPCJ DE LEIRIA

Problemática Sinalizada por Escalão Etário / Sexo dos Processos de 2023

Escalão Etário	Tipo Situação Perigo	Sexo	Problemática Sinalizada				Global
			Processo Transitado	Processo Instaurado	Processo Reaberto	Global	
ECPCBEDC (Exposição a comportamentos que possam co		Masculino	0	1	0	1	
		Feminino	0	0	0	0	
		Total	0	1	0	1	
ECPCBEDC: Consumo de álcool		Masculino	1	0	0	1	
		Feminino	0	0	0	0	
		Total	1	0	0	1	
ECPCBEDC: Consumo de estupefacientes		Masculino	1	1	0	2	
		Feminino	1	0	0	1	
		Total	2	1	0	3	
ECPCBEDC: Violência Doméstica		Masculino	8	8	1	17	
		Feminino	1	16	0	17	
		Total	9	24	1	34	
MT: Ofensa física		Masculino	0	1	0	1	
		Feminino	0	0	0	0	
		Total	0	1	0	1	
0-2 MTPJA: Castigos não corporais que afectem o bem-estar a i		Masculino	0	0	0	0	
		Feminino	0	1	0	1	
		Total	0	1	0	1	

Escalão Etário	Tipo Situação Perigo	Sexo	Problemática Sinalizada				Global
			Processo Transitado	Processo Instaurado	Processo Reaberto	Processo Reaberto	
	NEG (Negligência)	Masculino	1	0	0	1	
		Feminino	1	1	0	2	
		Total	2	1	0	3	
	NEG: Ao nível da saúde	Masculino	3	1	0	4	
		Feminino	4	2	0	6	
		Total	7	3	0	10	
	NEG: Ao nível Educativo	Masculino	0	1	0	1	
		Feminino	0	0	0	0	
		Total	0	1	0	1	
	NEG: Ao nível psico-afectivo	Masculino	2	6	0	8	
		Feminino	1	2	0	3	
		Total	3	8	0	11	
	NEG: Face a comportamentos da criança/jovem	Masculino	0	0	1	1	
		Feminino	0	0	0	0	
		Total	0	0	1	1	
	NEG: Falta de supervisão e acompanhamento/familiar	Masculino	0	1	0	1	
		Feminino	1	1	0	2	
		Total	1	2	0	3	
	CDTR (Está aos cuidados de terceiros em simultâneo com o	Masculino	1	0	0	1	
		Feminino	0	1	0	1	
		Total	1	1	0	2	
	ECPCBEDC (Exposição a comportamentos que possam co	Masculino	0	1	0	1	
		Feminino	0	0	0	0	
		Total	0	1	0	1	

Escalão Etário	Tipo Situação Perigo	Sexo	Problemática Sinalizada				Global
			Processo Transitado	Processo Instaurado	Processo Reaberto	Processo Reaberto	
3-5	ECPCBEDC: Consumo de álcool	Masculino	1	0	0	0	1
		Feminino	1	1	0	0	2
		Total	2	1	0	0	3
3-5	ECPCBEDC: Consumo de estupefacientes	Masculino	0	1	0	0	1
		Feminino	0	0	0	0	0
		Total	0	1	0	0	1
3-5	ECPCBEDC: Violência Doméstica	Masculino	6	13	2	2	21
		Feminino	4	10	1	1	15
		Total	10	23	3	3	36
3-5	MT (Mau Trato Físico)	Masculino	0	1	0	0	1
		Feminino	0	0	0	0	0
		Total	0	1	0	0	1
3-5	MT: Ofensa física	Masculino	0	2	2	2	4
		Feminino	2	0	1	1	3
		Total	2	2	3	3	7
3-5	MT: Ofensa física por castigo corporal	Masculino	0	0	1	1	1
		Feminino	0	0	0	0	0
		Total	0	0	0	1	1
3-5	MTPIA: Privação de relações afetivas e de contacto sociais	Masculino	0	0	0	0	0
		Feminino	0	1	0	0	1
		Total	0	1	0	0	1
3-5	NEG (Negligência)	Masculino	1	0	0	0	1
		Feminino	0	0	0	0	0
		Total	1	0	0	0	1

Escalão Etário	Tipo Situação Perigo	Sexo	Problemática Sinalizada				Global
			Processo Transitado	Processo Instaurado	Processo Reaberto	Processo Reaberto	
NEG: Ao nível da saúde		Masculino	3	2	0	5	
		Feminino	0	1	0	1	
		Total	3	3	0	6	
NEG: Ao nível Educativo		Masculino	0	0	1	1	
		Feminino	0	0	0	0	
		Total	0	0	1	1	
NEG: Ao nível psico-afectivo		Masculino	3	3	1	7	
		Feminino	4	5	3	12	
		Total	7	8	4	19	
NEG: Falta de supervisão e acompanhamento/familiar		Masculino	2	1	0	3	
		Feminino	5	1	1	7	
		Total	7	2	1	10	
NEG: Negligência Grave		Masculino	0	0	0	0	
		Feminino	1	0	0	1	
		Total	1	0	0	1	
AS (Abuso Sexual)		Masculino	0	0	1	1	
		Feminino	0	0	0	0	
		Total	0	0	1	1	
AS: Pornografia Infantil		Masculino	0	1	0	1	
		Feminino	0	0	0	0	
		Total	0	1	0	1	
AS: Violação ou outro acto sexual		Masculino	0	0	0	0	
		Feminino	0	1	0	1	
		Total	0	1	0	1	

Escala Etária	Tipo Situação Perigo	Sexo	Problemática Sinalizada				Global
			Processo Transitado	Processo Instaurado	Processo Reaberto	Processo Reaberto	
		Masculino	0	1	0	1	1
		Feminino	0	0	0	0	0
		Total	0	1	0	1	1
	CAESP: Ausência temporária de suporte familiar ou outro	Masculino	1	0	0	1	1
		Feminino	0	0	0	0	0
		Total	1	0	0	1	1
	CAESP: Crianças e jovens não acompanhados	Masculino	0	0	0	0	0
		Feminino	1	0	0	1	1
		Total	1	0	0	1	1
	CDTR (Está aos cuidados de terceiros em simultâneo com o	Masculino	0	0	0	0	0
		Feminino	1	0	0	1	1
		Total	1	0	0	1	1
	ECPCBEDC: Consumo de álcool	Masculino	1	0	0	1	1
		Feminino	1	0	0	1	1
		Total	2	0	0	2	2
	ECPCBEDC: Violência Doméstica	Masculino	11	8	4	23	23
		Feminino	12	7	1	20	20
		Total	23	15	5	43	43
	MT: Ofensa física	Masculino	0	1	1	2	2
		Feminino	0	0	0	0	0
		Total	0	1	1	2	2
6-8	MT: Ofensa física por castigo corporal	Masculino	0	1	1	2	2
		Feminino	0	3	0	3	3
		Total	0	4	1	5	5
	MTPIA (Mau Trato psicológico ou indiferença afectiva)	Masculino	0	1	0	1	1
		Feminino	0	0	0	0	0
		Total	0	1	0	1	1

Escalão Etário	Tipo Situação Perigo	Sexo	Problemática Sinalizada				Global
			Processo Transitado	Processo Instaurado	Processo Reaberto	Processo Reaberto	
	MTPIA: Depreciação/Humilhação	Masculino	0	0	0	0	0
		Feminino	1	0	0	0	1
		Total	1	0	0	0	1
	MTPIA: Hostilização e ameaças	Masculino	0	0	1	1	1
		Feminino	0	0	0	0	0
		Total	0	0	1	1	1
	NEG (Negligência)	Masculino	1	0	0	1	1
		Feminino	1	0	0	0	1
		Total	2	0	0	0	2
	NEG: Ao nível da saúde	Masculino	0	0	1	1	1
		Feminino	1	1	1	1	3
		Total	1	1	2	2	4
	NEG: Ao nível Educativo	Masculino	0	1	0	0	1
		Feminino	0	1	0	0	1
		Total	0	2	0	0	2
	NEG: Ao nível psico-afectivo	Masculino	1	2	2	2	5
		Feminino	0	2	2	2	4
		Total	1	4	4	4	9
	NEG: Face a comportamentos da criança/jovem	Masculino	2	0	0	0	2
		Feminino	0	0	0	0	0
		Total	2	0	0	0	2
	NEG: Falta de supervisão e acompanhamento/familiar	Masculino	7	0	1	1	8
		Feminino	3	1	0	0	4
		Total	10	1	1	1	12

Escalão Etário	Tipo Situação Perigo	Sexo	Problemática Sinalizada				Global
			Processo Transitado	Processo Instaurado	Processo Reaberto	Processo Reaberto	
NEG: Negligência Grave		Masculino	1	1	0	2	
		Feminino	0	0	0	0	
		Total	1	1	0	2	
SPDE: Absentismo Escolar		Masculino	0	1	1	2	
		Feminino	0	1	1	2	
		Total	0	2	2	4	
AS (Abuso Sexual)		Masculino	0	1	0	1	
		Feminino	0	0	0	0	
		Total	0	1	0	1	
AS: Importunação sexual pela linguagem ou pela prática per		Masculino	0	0	0	0	
		Feminino	1	0	0	1	
		Total	1	0	0	1	
CJACABED: Bullying		Masculino	0	1	0	1	
		Feminino	0	0	0	0	
		Total	0	1	0	1	
ECPCBEDC: Consumo de álcool		Masculino	0	0	1	1	
		Feminino	1	0	1	2	
		Total	1	0	2	3	
ECPCBEDC: Consumo de estupefacientes		Masculino	1	0	0	1	
		Feminino	0	0	0	0	
		Total	1	0	0	1	
ECPCBEDC: Violência Doméstica		Masculino	9	7	1	17	
		Feminino	5	7	1	13	
		Total	14	14	2	30	

Escalão Etário	Tipo Situação Perigo	Sexo	Problemática Sinalizada				Global
			Processo Transitado	Processo Instaurado	Processo Reaberto	Processo Reaberto	
9-10	MT: Ofensa física	Masculino	0	1	0	1	1
		Feminino	1	0	1	1	2
		Total	1	1	1	1	3
	MT: Ofensa física em contexto de violência doméstica	Masculino	1	1	0	0	2
		Feminino	0	0	0	0	0
		Total	1	1	0	0	2
	MTPIA (Mau Trato psicológico ou indiferença afectiva)	Masculino	0	1	0	0	1
		Feminino	0	0	0	0	0
		Total	0	1	0	0	1
	MTPIA: Castigos não corporais que afectem o bem-estar a i	Masculino	0	1	0	0	1
		Feminino	0	0	0	0	0
		Total	0	1	0	0	1
	NEG (Negligência)	Masculino	0	0	0	0	0
		Feminino	1	0	0	0	1
		Total	1	0	0	0	1
	NEG: Ao nível da saúde	Masculino	2	0	0	0	2
		Feminino	0	0	0	0	0
		Total	2	0	0	0	2
	NEG: Ao nível Educativo	Masculino	1	0	0	0	1
		Feminino	0	1	0	0	1
		Total	1	1	0	0	2
	NEG: Ao nível psico-afectivo	Masculino	1	3	3	3	7
		Feminino	1	1	3	3	5
		Total	2	4	6	6	12

Escala Etária	Tipo Situação Perigo	Sexo	Problemática Sinalizada				Global
			Processo Transitado	Processo Instaurado	Processo Reaberto	Processo Reaberto	
NEG: Face a comportamentos da criança/jovem		Masculino	1	2	1	4	
		Feminino	0	0	0	0	
		Total	1	2	1	4	
NEG: Falta de supervisão e acompanhamento/familiar		Masculino	2	0	0	2	
		Feminino	0	1	1	2	
		Total	2	1	1	4	
NEG: Negligência Grave		Masculino	0	0	0	0	
		Feminino	0	1	0	1	
		Total	0	1	0	1	
SPDE: Absentismo Escolar		Masculino	0	2	1	3	
		Feminino	0	0	0	0	
		Total	0	2	1	3	
AS (Abuso Sexual)		Masculino	0	0	1	1	
		Feminino	1	0	0	1	
		Total	1	0	1	2	
AS: Aliciamento sexual		Masculino	0	0	0	0	
		Feminino	0	1	0	1	
		Total	0	1	0	1	
AS: Importunação sexual pela linguagem ou pela prática per		Masculino	0	0	0	0	
		Feminino	1	0	0	1	
		Total	1	0	0	1	
AS: Violação ou outro acto sexual		Masculino	1	0	0	1	
		Feminino	1	1	0	2	
		Total	2	1	0	3	

Escalão Etário	Tipo Situação Perigo	Sexo	Problemática Sinalizada				Global
			Processo Transitado	Processo Instaurado	Processo Reaberto	Processo Reaberto	
		Masculino	0	0	0	0	0
		Feminino	1	0	0	0	1
		Total	1	0	0	0	1
	CAESP: Ausência temporária de suporte familiar ou outro	Masculino	1	0	0	0	1
		Feminino	0	0	0	0	0
		Total	1	0	0	0	1
	CAESP: Crianças e jovens não acompanhados	Masculino	1	0	0	0	1
		Feminino	0	0	0	0	0
		Total	1	0	0	0	1
	CDTR (Está aos cuidados de terceiros em simultâneo com o	Masculino	0	0	1	1	1
		Feminino	1	1	0	0	2
		Total	1	1	1	1	3
	CJACABED (A Criança/Jovem assume comportamentos qu	Masculino	0	0	0	0	0
		Feminino	0	0	2	2	2
		Total	0	0	2	2	2
	CJACABED: Bullying	Masculino	0	2	0	0	2
		Feminino	0	0	0	0	0
		Total	0	2	0	0	2
	CJACABED: Comportamentos graves anti-sociais ou/e de in	Masculino	3	4	2	2	9
		Feminino	1	5	0	0	6
		Total	4	9	2	2	15
	CJACABED: Outros comportamentos	Masculino	1	4	6	6	11
		Feminino	0	4	1	1	5
		Total	1	8	7	7	16
11-14	ECPCBEDC: Violência Doméstica	Masculino	10	12	2	2	24
		Feminino	10	13	5	5	28
		Total	20	25	7	7	52

Escalão Etário	Tipo Situação Perigo	Sexo	Problemática Sinalizada				Global
			Processo Transitado	Processo Instaurado	Processo Reaberto	Processo Reaberto	
		Masculino	0	0	0	0	0
		Feminino	0	1	0	0	1
		Total	0	1	0	0	1
	MND: Utilização da criança na pratica da mendicidade	Masculino	0	1	1	1	2
		Feminino	1	0	0	0	1
		Total	1	1	1	1	3
	MT: Ofensa física	Masculino	0	0	0	0	0
		Feminino	0	0	0	0	0
		Total	0	0	0	0	0
	MT: Ofensa física em contexto de violência doméstica	Masculino	0	0	0	0	0
		Feminino	0	0	1	1	1
		Total	0	0	2	2	2
	MT: Ofensa física por castigo corporal	Masculino	0	0	0	0	0
		Feminino	0	1	0	0	1
		Total	0	1	0	0	1
	MTPIA: Hostilização e ameaças	Masculino	0	0	0	0	0
		Feminino	0	1	0	0	1
		Total	0	1	0	0	1
	MTPIA: Instigação a condutas da criança contrario a valores	Masculino	0	0	0	0	0
		Feminino	0	1	0	0	1
		Total	0	1	0	0	1
	NEG: Ao nível da saúde	Masculino	0	0	0	1	1
		Feminino	0	0	0	1	1
		Total	0	0	0	2	2
	NEG: Ao nível Educativo	Masculino	0	1	0	0	1
		Feminino	0	4	0	0	4
		Total	0	5	0	0	5

Escala Etária	Tipo Situação Perigo	Sexo	Problemática Sinalizada				Global
			Processo Transitado	Processo Instaurado	Processo Reaberto	Global	
NEG: Ao nível psico-afectivo		Masculino	5	8	0	13	
		Feminino	3	4	3	10	
		Total	8	12	3	23	
NEG: Face a comportamentos da criança/jovem		Masculino	1	0	0	1	
		Feminino	0	0	0	0	
		Total	1	0	0	1	
NEG: Falta de supervisão e acompanhamento/familiar		Masculino	6	2	0	8	
		Feminino	3	4	0	7	
		Total	9	6	0	15	
SPDE: Abandono Escolar		Masculino	0	2	0	2	
		Feminino	0	1	0	1	
		Total	0	3	0	3	
SPDE: Absentismo Escolar		Masculino	3	6	2	11	
		Feminino	3	3	6	12	
		Total	6	9	8	23	
AS (Abuso Sexual)		Masculino	0	0	0	0	
		Feminino	0	0	1	1	
		Total	0	0	1	1	
AS: Importunação sexual pela linguagem ou pela prática per		Masculino	0	2	0	2	
		Feminino	0	3	0	3	
		Total	0	5	0	5	
AS: Violação ou outro acto sexual		Masculino	0	0	0	0	
		Feminino	0	1	0	1	
		Total	0	1	0	1	

Escala Etária	Tipo Situação Perigo	Sexo	Problemática Sinalizada				Global
			Processo Transitado	Processo Instaurado	Processo Reaberto	Processo Reaberto	
		Masculino	0	1	0	1	1
		Feminino	0	0	0	0	0
		Total	0	1	0	1	1
	CAESP: Ausência permanente de suporte familiar ou outro	Masculino	1	0	1	2	2
		Feminino	1	0	0	1	1
		Total	2	0	1	3	3
	CDTR (Está aos cuidados de terceiros em simultâneo com o	Masculino	0	0	0	0	0
		Feminino	1	0	0	1	1
		Total	1	0	0	1	1
	CJACABED (A Criança/Jovem assume comportamentos qu	Masculino	0	0	0	0	0
		Feminino	1	0	0	1	1
		Total	1	0	0	1	1
	CJACABED: Bullying	Masculino	0	0	0	0	0
		Feminino	1	0	0	1	1
		Total	1	0	0	1	1
	CJACABED: Comportamentos graves anti-sociais ou/e in	Masculino	11	6	5	22	22
		Feminino	3	0	0	3	3
		Total	14	6	5	25	25
	CJACABED: Consumo de Bebidas Alcoólicas	Masculino	1	0	0	1	1
		Feminino	3	0	0	3	3
		Total	4	0	0	4	4
	CJACABED: Outros comportamentos	Masculino	1	3	0	4	4
		Feminino	4	4	4	12	12
		Total	5	7	4	16	16
	ECPCBEDC: Consumo de álcool	Masculino	2	0	0	2	2
		Feminino	1	0	0	1	1
		Total	3	0	0	3	3

Escalão Etário	Tipo Situação Perigo	Sexo	Problemática Sinalizada				Global
			Processo Transitado	Processo Instaurado	Processo Reaberto	Processo Reaberto	
15-17	ECPCBEDC: Violência Doméstica	Masculino	8	8	2	18	
		Feminino	11	10	2	23	
		Total	19	18	4	41	
	MND: Pratica de mendicidade	Masculino	0	0	0	0	
		Feminino	1	0	0	1	
		Total	1	0	0	1	
	MND: Utilização da criança na pratica da mendicidade	Masculino	0	0	0	0	
		Feminino	0	1	0	1	
		Total	0	1	0	1	
	MT: Ofensa física	Masculino	0	2	0	2	
Feminino		1	0	1	2		
Total		1	2	1	4		
MT: Ofensa física em contexto de violência doméstica	Masculino	1	0	0	1		
	Feminino	0	0	0	0		
	Total	1	0	0	1		
NEG (Negligência)	Masculino	0	0	0	0		
	Feminino	0	0	1	1		
	Total	0	0	1	1		
NEG: Ao nível da saúde	Masculino	0	0	0	0		
	Feminino	0	0	1	1		
	Total	0	0	1	1		
NEG: Ao nível Educativo	Masculino	0	0	0	0		
	Feminino	1	3	0	4		
	Total	1	3	0	4		

Escala Etária	Tipo Situação Perigo	Sexo	Problemática Sinalizada				Global
			Processo Transitado	Processo Instaurado	Processo Reaberto	Global	
NEG: Ao nível psico-afectivo		Masculino	2	2	0	4	
		Feminino	0	4	2	6	
		Total	2	6	2	10	
NEG: Falta de supervisão e acompanhamento/familiar		Masculino	1	0	0	1	
		Feminino	1	1	1	3	
		Total	2	1	1	4	
NEG: Negligência Grave		Masculino	0	0	0	0	
		Feminino	1	0	0	1	
		Total	1	0	0	1	
SPDE: Abandono Escolar		Masculino	0	4	0	4	
		Feminino	0	1	0	1	
		Total	0	5	0	5	
SPDE: Absentismo Escolar		Masculino	7	12	4	23	
		Feminino	4	11	4	19	
		Total	11	23	8	42	
AS: Aliciamento sexual		Masculino	0	0	0	0	
		Feminino	1	0	0	1	
		Total	1	0	0	1	
CAESP: Ausência temporária de suporte familiar ou outro		Masculino	0	0	0	0	
		Feminino	1	1	0	2	
		Total	1	1	0	2	
CAESP: Crianças e jovens não acompanhados		Masculino	1	0	0	1	
		Feminino	0	0	0	0	
		Total	1	0	0	1	

Escalão Etário	Tipo Situação Perigo	Sexo	Problemática Sinalizada				Global
			Processo Transitado	Processo Instaurado	Processo Reaberto	Processo Reaberto	
18-21	CDTR (Está aos cuidados de terceiros em simultâneo com o	Masculino	0	0	0	0	0
		Feminino	2	0	0	0	2
		Total	2	0	0	0	2
	CJACABED: Comportamentos graves anti-sociais ou/e de in	Masculino	1	4	0	0	5
		Feminino	2	0	0	0	2
		Total	3	4	0	0	7
	CJACABED: Outros comportamentos	Masculino	2	0	0	0	2
		Feminino	2	1	1	1	4
		Total	4	1	1	1	6
	ECPCBEDC (Exposição a comportamentos que possam co	Masculino	0	0	0	0	0
		Feminino	1	0	0	0	1
		Total	1	0	0	0	1
ECPCBEDC: Violência Doméstica	Masculino	0	0	0	0	0	
	Feminino	4	0	0	0	4	
	Total	4	0	0	0	4	
MT: Ofensa física	Masculino	0	0	0	0	0	
	Feminino	1	0	0	0	1	
	Total	1	0	0	0	1	
MT: Ofensa física em contexto de violência doméstica	Masculino	1	0	0	0	1	
	Feminino	0	0	0	0	0	
	Total	1	0	0	0	1	
MTPIA: Depreciação/Humilhação	Masculino	0	0	0	0	0	
	Feminino	1	0	0	0	1	
	Total	1	0	0	0	1	

Escalão Etário	Tipo Situação Perigo	Sexo	Problemática Sinalizada				Global
			Processo Transitado	Processo Instaurado	Processo Reaberto	Processo Reaberto	
NEG: Ao nível psico-afectivo		Masculino	0	1	0	1	
		Feminino	0	0	0	0	
		Total	0	1	0	1	
NEG: Falta de supervisão e acompanhamento/familiar		Masculino	1	0	0	1	
		Feminino	0	0	0	0	
		Total	1	0	0	1	
NEG: Negligência Grave		Masculino	0	0	0	0	
		Feminino	1	0	0	1	
		Total	1	0	0	1	
SPDE: Abandono Escolar		Masculino	1	1	0	2	
		Feminino	0	1	0	1	
		Total	1	2	0	3	
SPDE: Absentismo Escolar		Masculino	4	1	1	6	
		Feminino	2	0	1	3	
		Total	6	1	2	9	
[NÃO APLICÁVEIS]		Masculino	19	35	16	70	
		Feminino	12	21	11	44	
		Total	31	56	27	114	
Número de Processos			318	385	143	846	
Total Processos (%)			37,6	45,5	16,9	100,0	

ANEXO 7

CPCJ DE LEIRIA

Entidades Sinalizadoras em Processos de 2023

Entidade que sinalizou/participou a situação	Nº Processos			Global
	Processo Transitado	Processo Instaurado	Processo Reaberto	
Atendimento dos Serviços de Segurança Social	0	2	0	2
Autarquia	1	1	0	2
Autoridade Policial	0	165	50	215
Comissão de Protecção de Crianças e Jovens	0	8	1	9
Comissão Local de Acompanhamento do RSI	0	1	0	1
Estabelecimentos de Ensino	0	64	32	96
Estabelecimentos de Saúde	0	15	2	17
Familiares	1	4	3	8
Mãe	0	4	6	10
Ministério Público	0	38	8	46
Pai	0	7	7	14
Projectos	0	1	4	5
Projectos Comunitários	0	6	4	10
Próprio	0	0	1	1
Sem Informação	0	26	18	44
Tribunal	0	5	1	6
Vizinhos e Particulares	0	8	0	8
Total Processos	2	355	137	494

ANEXO 8

CPCJ DE LEIRIA**Modalidade de Contacto em Processos de 2023**

Modalidade de Contacto	Nº Processos			Global
	Processo Transitado	Processo Instaurado	Processo Reaberto	
E-mail	1	228	85	314
E-mail via site CNPDPCJ	0	5	0	5
Escrito	0	96	31	127
Presencial	1	15	9	25
Telefónico	0	11	12	23
Total Processos	2	355	137	494

ANEXO 9

CPCJ DE LEIRIA

Crianças dos 0 aos 5 anos Acompanhadas por apoio Pré-Escolar em 2023

Apoio Pré-Escolar	Nº Processos			Global
	Processo Transitado	Processo Instaurado	Processo Reaberto	
Outro. Qual?	1	1	1	3
Estabelecimento de Educação Pré-Escolar - Rede Pública	11	12	1	24
Estabelecimento de Educação Pré-Escolar - Lucrativo	0	4	1	5
Estabelecimento de Educação Pré-Escolar - Ipss	0	5	1	6
Escola - Rede Pública	1	1	0	2
Escola - Lucrativo	0	1	0	1
Escola - Ipss	2	0	0	2
Em casa com os pais	4	1	0	5
Em casa com o pai	2	0	0	2
Em casa com família alargada	7	0	1	8
Em casa com a mãe	14	18	0	32
Creche - Rede Pública	2	1	0	3
Creche - Lucrativo	2	5	2	9
Creche - Ipss	14	9	1	24
Ama Privada	1	9	0	10
[NÃO CARACTERIZADOS]	1	29	7	37
Total Processos	62	96	15	173

ANEXO 10

CPCJ DE LEIRIA

Crianças Acompanhadas dos 6 aos 21 anos por escolaridade em 2023

Escalaão Etário	Grau Escolaridade	Nº Processos			Global
		Processo Transitado	Processo Instaurado	Processo Reaberto	
6-8					
	Ensino Pré-Escolar	8	4	1	13
	1º Ciclo do Ensino Básico Incompleto	22	24	10	56
	2º Ciclo do Ensino Básico Incompleto	0	1	0	1
	Total	30	29	11	70
9-10					
	1º Ciclo do Ensino Básico Incompleto	25	26	8	59
	2º Ciclo do Ensino Básico Completo	1	0	0	1
	2º Ciclo do Ensino Básico Incompleto	2	3	2	7
	Total	28	29	10	67
11-14					
	1º Ciclo do Ensino Básico Completo	2	2	1	5
	1º Ciclo do Ensino Básico Incompleto	8	3	0	11
	2º Ciclo do Ensino Básico Completo	1	2	2	5
	2º Ciclo do Ensino Básico Incompleto	31	26	10	67
	3º Ciclo do Ensino Básico Incompleto	17	35	16	68
	Total	59	68	29	156
15-17					
	Curso Profissional Nível 2	1	0	1	2
	Curso Profissional Nível 3	2	9	4	15
	Ensino Secundário Incompleto	18	20	6	44
	2º Ciclo do Ensino Básico Completo	3	2	0	5
	2º Ciclo do Ensino Básico Incompleto	5	2	0	7

Escalão Etário	Grau Escolaridade	Nº Processos			
		Processo Transitado	Processo Instaurado	Processo Reaberto	Global
15-17					
	3º Ciclo do Ensino Básico Completo	7	4	0	11
	3º Ciclo do Ensino Básico Incompleto	32	23	6	61
	Total	68	60	17	145
18-21					
	Curso Profissional Nível 2	0	1	0	1
	Curso Profissional Nível 3	3	0	0	3
	Ensino Secundário Completo	0	1	0	1
	Ensino Secundário Incompleto	11	3	3	17
	Ensino Superior	2	0	0	2
	2º Ciclo do Ensino Básico Completo	1	0	0	1
	3º Ciclo do Ensino Básico Completo	3	0	0	3
	3º Ciclo do Ensino Básico Incompleto	8	0	0	8
	Total	28	5	3	36

	[NÃO CARACTERIZADOS]	27	76	38	141
	Total	27	76	38	141
Total Processos		240	267	108	615

ANEXO 11

CPCJ DE LEIRIA**Crianças Acompanhadas por Modalidade Ensino em 2023**

Tipo de Ensino	Nº Processos			Global
	Processo Transitado	Processo Instaurado	Processo Reaberto	
Ensino Profissional - Centro de Formação	0	3	3	6
Outra. Qual ?	0	1	0	1
Regime educativo especial	4	4	1	9
Regular	80	94	41	215
Técnico-profissional na escola	12	15	9	36
	144	150	54	348
Total Processos	240	267	108	615

ANEXO 12

Crianças/Jovens Acompanhados por Escalão Etário /Problemática Diagnosticada/Sexo em 2023

Escalão Etário	Problemática Diagnosticada	Sexo	Problemática Diagnosticada				Global
			Transitado	Novo	Reaberto	Transferidos (EA)	
0-2	ECPCBEDC: Consumo de álcool	Masculino	1	0	0	0	1
		Feminino	0	0	0	0	0
		Total	1	0	0	0	1
	ECPCBEDC: Consumo de estupefacientes	Masculino	1	0	0	0	1
		Feminino	2	0	0	0	2
		Total	3	0	0	0	3
	ECPCBEDC: Violência Doméstica	Masculino	5	3	0	0	8
		Feminino	1	2	0	0	3
		Total	6	5	0	0	11
	NEG: Ao nível da saúde	Masculino	2	0	0	0	2
		Feminino	3	1	0	0	4
		Total	5	1	0	0	6
	NEG: Ao nível psico-afectivo	Masculino	2	1	0	0	3
		Feminino	1	1	0	1	3
		Total	3	2	0	1	5

Escalão Etário	Problemática Diagnosticada	Sexo	Problemática Diagnosticada				Global
			Transitado	Novo	Reaberto	Transferidos (EA)	
0-2	NEG: Falta de supervisão e acompanhamento/familiar	Masculino	2	0	0	0	2
		Feminino	2	1	0	0	3
		Total	4	1	0	0	5

Escalão Etário	Problemática Diagnosticada	Sexo	Problemática Diagnosticada				Global
			Transitado	Novo	Reaberto	Transferidos (EA)	
3-5	CAESP: Ausência temporária de suporte familiar ou outro	Masculino	1	0	0	0	1
		Feminino	0	0	0	0	0
		Total	1	0	0	0	1
	CDTR (Está aos cuidados de terceiros em simultâneo com o não exercício pelos pais das suas funções parentais)	Masculino	1	0	0	0	1
		Feminino	1	1	0	0	2
		Total	2	1	0	0	3
	ECPCBEDC: Consumo de álcool	Masculino	1	0	0	0	1
		Feminino	1	0	0	0	1
		Total	2	0	0	0	2
	ECPCBEDC: Consumo de estupefacientes	Masculino	0	1	0	0	1
Feminino		0	0	0	0	0	
Total		0	1	0	0	1	
ECPCBEDC: Violência Doméstica	Masculino	4	2	1	0	7	
	Feminino	5	1	0	0	6	
	Total	9	3	1	0	13	
MT: Ofensa física	Masculino	0	0	0	0	0	
	Feminino	1	0	0	0	1	
	Total	1	0	0	0	1	
MTPIA: Depreciação/Humilhação	Masculino	1	0	0	0	1	
	Feminino	0	0	0	0	0	
	Total	1	0	0	0	1	

Escalão Etário	Problemática Diagnosticada	Sexo	Problemática Diagnosticada					Global
			Transitado	Novo	Reaberto	Transferidos (EA)		
3-5	NEG: Ao nível da saúde	Masculino	1	1	0	0	0	2
		Feminino	0	0	0	0	0	0
		Total	1	1	0	0	0	2
	NEG: Ao nível Educativo	Masculino	0	0	0	1	0	1
		Feminino	0	0	0	0	0	0
		Total	0	0	0	1	0	1
	NEG: Ao nível psico-afectivo	Masculino	1	0	0	0	0	1
		Feminino	1	0	0	0	0	1
		Total	2	0	0	0	0	2
	NEG: Falta de supervisão e acompanhamento/familiar	Masculino	2	0	0	0	0	2
Feminino		4	0	0	0	0	4	
Total		6	0	0	0	0	6	
NEG: Negligência Grave	Masculino	1	0	0	0	0	1	
	Feminino	1	0	0	0	0	1	
	Total	2	0	0	0	0	2	

Escalão Etário	Problemática Diagnosticada	Sexo	Problemática Diagnosticada				Global
			Transitado	Novo	Reaberto	Transferidos (EA)	
6-8	AS: Importunação sexual pela linguagem ou pela prática perante a criança de actos de carácter exibicionista ou constrangimento a contacto	Masculino	0	0	1	0	1
		Feminino	0	0	0	0	0
		Total	0	0	1	0	1
		Masculino	0	0	0	0	0
	AS: Violação ou outro acto sexual	Feminino	0	1	0	0	1
		Total	0	1	0	0	1
		Masculino	0	0	0	0	0
	CDTR (Está aos cuidados de terceiros em simultâneo com o não exercício pelos pais das suas funções parentais)	Feminino	2	0	0	0	2
		Total	2	0	0	0	2
		Masculino	1	0	0	0	1
ECPCBEDC: Consumo de álcool	Feminino	0	0	0	0	0	
	Total	1	0	0	0	1	
	Masculino	9	1	2	0	12	
ECPCBEDC: Violência Doméstica	Feminino	4	3	0	0	7	
	Total	13	4	2	0	19	
	Masculino	0	0	0	0	0	
MT: Ofensa física	Feminino	0	1	0	0	1	
	Total	0	1	0	0	1	
	Masculino	0	0	0	0	0	

Escalão Etário	Problemática Diagnosticada	Sexo	Problemática Diagnosticada				Global
			Transitado	Novo	Reaberto	Transferidos (EA)	
6-8	MTPIA: Depreciação/Humilhação	Masculino	0	0	0	0	0
		Feminino	1	0	0	0	1
		Total	1	0	0	0	1
	NEG: Ao nível da saúde	Masculino	0	0	0	0	0
		Feminino	1	1	0	0	2
		Total	1	1	0	0	2
	NEG: Ao nível psico-afectivo	Masculino	2	1	1	2	6
		Feminino	1	0	0	2	3
		Total	3	1	1	4	5
	NEG: Face a comportamentos da criança/jovem	Masculino	1	0	0	0	1
Feminino		0	0	0	0	0	
Total		1	0	0	0	1	
NEG: Falta de supervisão e acompanhamento/familiar	Masculino	5	0	1	0	6	
	Feminino	1	1	0	0	2	
	Total	6	1	1	0	8	
NEG: Negligência Grave	Masculino	1	0	0	0	1	
	Feminino	0	0	0	0	0	
	Total	1	0	0	0	1	

Escalão Etário	Problemática Diagnosticada	Sexo	Problemática Diagnosticada				Global
			Transitado	Novo	Reaberto	Transferidos (EA)	
9-10	AS: Importunação sexual pela linguagem ou pela prática perante a criança de actos de carácter exibicionista ou constrangimento a contacto	Masculino	0	0	0	0	0
		Feminino	1	0	0	0	1
		Total	1	0	0	0	1
		Masculino	0	0	1	0	1
	ECPCBEDC: Consumo de álcool	Feminino	0	0	0	0	0
		Total	0	0	1	0	1
		Masculino	1	0	0	0	1
	ECPCBEDC: Consumo de estupefacientes	Feminino	0	0	0	0	0
		Total	1	0	0	0	1
		Masculino	5	0	0	0	5
ECPCBEDC: Violência Doméstica	Feminino	3	0	0	0	3	
	Total	8	0	0	0	8	
	Masculino	0	0	0	0	0	
MT: Ofensa física	Feminino	0	0	1	0	1	
	Total	0	0	1	0	1	
	Masculino	1	0	0	0	1	
MT: Ofensa física em contexto de violência doméstica	Feminino	0	0	0	0	0	
	Total	1	0	0	0	1	
	Masculino	1	0	0	0	1	
NEG: Ao nível da saúde	Feminino	0	0	0	0	0	
	Total	1	0	0	0	1	
	Masculino	1	0	0	0	1	

Escalão Etário	Problemática Diagnosticada	Sexo	Problemática Diagnosticada				Global
			Transitado	Novo	Reaberto	Transferidos (EA)	
9-10	NEG: Ao nível Educativo	Masculino	0	0	0	0	0
		Feminino	0	1	0	0	1
		Total	0	1	0	0	1
	NEG: Ao nível psico-afectivo	Masculino	0	0	1	0	1
		Feminino	2	1	0	1	4
		Total	2	1	1	1	4
	NEG: Falta de supervisão e acompanhamento/familiar	Masculino	2	0	0	0	2
		Feminino	0	1	0	1	2
		Total	2	1	0	1	3
	NEG: Negligência Grave	Masculino	0	0	0	0	0
Feminino		0	1	0	0	1	
Total		0	1	0	0	1	

Escalão Etário	Problemática Diagnosticada	Sexo	Problemática Diagnosticada				Global
			Transitado	Novo	Reaberto	Transferidos (EA)	
11-14	AS: Aliciamento sexual	Masculino	0	0	0	0	0
		Feminino	1	1	0	0	2
		Total	1	1	0	0	2
	AS: Importunação sexual pela linguagem ou pela prática perante a criança de actos de carácter exibicionista ou constrangimento a contacto	Masculino	0	0	0	0	0
		Feminino	1	0	0	0	1
		Total	1	0	0	0	1
	CAESP: Ausência temporária de suporte familiar ou outro	Masculino	0	0	0	0	0
		Feminino	1	0	0	0	1
		Total	1	0	0	0	1
	CDTR (Está aos cuidados de terceiros em simultâneo com o não exercício pelos pais das suas funções parentais)	Masculino	0	0	1	0	1
Feminino		1	1	0	0	2	
Total		1	1	1	0	3	
C-JACABED: Comportamentos graves anti-sociais ou/e de indisciplina	Masculino	1	2	0	0	3	
	Feminino	1	3	0	0	4	
	Total	2	5	0	0	7	
C-JACABED: Outros comportamentos	Masculino	2	0	2	1	5	
	Feminino	0	2	1	0	3	
	Total	2	2	3	1	7	

Escalão Etário	Problemática Diagnosticada	Sexo	Problemática Diagnosticada				Global
			Transitado	Novo	Reaberto	Transferidos (EA)	
11-14	ECPCBEDC: Violência Doméstica	Masculino	9	2	1	0	12
		Feminino	4	1	1	2	8
		Total	13	3	2	2	18
	MT: Ofensa física	Masculino	1	0	0	0	1
		Feminino	2	0	0	0	2
		Total	3	0	0	0	3
	MT: Ofensa física em contexto de violência doméstica	Masculino	0	0	1	0	1
		Feminino	0	0	1	0	1
		Total	0	0	2	0	2
	NEG: Ao nível da saúde	Masculino	0	1	0	0	1
		Feminino	0	0	0	0	0
		Total	0	1	0	0	1
NEG: Ao nível Educativo	Masculino	1	0	0	1	2	
	Feminino	0	0	0	0	0	
	Total	1	0	0	1	1	
NEG: Ao nível psico-afectivo	Masculino	3	2	0	1	6	
	Feminino	2	2	0	0	4	
	Total	5	4	0	1	9	
NEG: Face a comportamentos da criança/jovem	Masculino	1	0	0	0	1	
	Feminino	0	0	0	1	1	
	Total	1	0	0	1	1	

Escalão Etário	Problemática Diagnosticada	Sexo	Problemática Diagnosticada				Global
			Transitado	Novo	Reaberto	Transferidos (EA)	
11-14	NEG: Falta de supervisão e acompanhamento/familiar	Masculino	3	2	0	0	5
		Feminino	2	1	0	0	3
		Total	5	3	0	0	8
	SPDE: Absentismo Escolar	Masculino	4	2	0	0	6
		Feminino	3	2	0	0	5
		Total	7	4	0	0	11
	SPDE: Insucesso Escolar	Masculino	0	2	0	0	2
		Feminino	0	0	0	0	0
		Total	0	2	0	0	2

Escalão Etário	Problemática Diagnosticada	Sexo	Problemática Diagnosticada				Global
			Transitado	Novo	Reaberto	Transferidos (EA)	
15-17	AS: Importunação sexual pela linguagem ou pela prática perante a criança de actos de carácter exibicionista ou constringimento a contacto	Masculino	0	0	0	0	0
		Feminino	0	1	0	0	1
		Total	0	1	0	0	1
	AS: Violação ou outro acto sexual	Masculino	0	0	0	0	0
		Feminino	0	1	0	0	1
		Total	0	1	0	0	1
	CDTR (Está aos cuidados de terceiros em simultâneo com o não exercício pelos pais das suas funções parentais)	Masculino	0	0	0	0	0
		Feminino	1	0	0	0	1
		Total	1	0	0	0	1
	C-JACABED: Comportamentos graves anti-sociais ou/e de indisciplina	Masculino	5	2	0	0	7
Feminino		2	0	0	0	2	
Total		7	2	0	0	9	
C-JACABED: Consumo de Estupefacientes	Masculino	0	0	0	0	0	
	Feminino	1	0	0	0	1	
	Total	1	0	0	0	1	
C-JACABED: Outros comportamentos	Masculino	2	0	0	0	2	
	Feminino	5	1	1	0	7	
	Total	7	1	1	0	9	

Escalão Etário	Problemática Diagnosticada	Sexo	Problemática Diagnosticada				Global
			Transitado	Novo	Reaberto	Transferidos (EA)	
15-17	ECPCBEDC: Consumo de álcool	Masculino	2	0	0	0	2
		Feminino	1	0	1	0	2
		Total	3	0	1	0	4
	ECPCBEDC: Violência Doméstica	Masculino	5	2	1	0	8
		Feminino	3	2	1	1	7
		Total	8	4	2	1	14
	MT: Ofensa física	Masculino	0	1	0	0	1
		Feminino	1	0	0	0	1
		Total	1	1	0	0	2
	MT: Ofensa física em contexto de violência doméstica	Masculino	1	0	0	0	1
		Feminino	0	0	0	0	0
		Total	1	0	0	0	1
	NEG: Ao nível Educativo	Masculino	0	0	0	2	2
		Feminino	0	0	0	0	0
		Total	0	0	0	2	0
NEG: Ao nível psico-afectivo	Masculino	0	0	0	0	0	
	Feminino	0	1	1	0	2	
	Total	0	1	1	0	2	
NEG: Falta de supervisão e acompanhamento/familiar	Masculino	2	0	0	0	2	
	Feminino	2	0	0	0	2	
	Total	4	0	0	0	4	

Escalão Etário	Problemática Diagnosticada	Sexo	Problemática Diagnosticada				Global
			Transitado	Novo	Reaberto	Transferidos (EA)	
15-17	NEG: Negligência Grave	Masculino	0	0	0	0	0
		Feminino	1	0	0	0	1
		Total	1	0	0	0	1
	SPDE: Absentismo Escolar	Masculino	7	5	1	0	13
		Feminino	4	4	3	0	11
		Total	11	9	4	0	24

Escalão Etário	Problemática Diagnosticada	Sexo	Problemática Diagnosticada				Global
			Transitado	Novo	Reaberto	Transferidos (EA)	
18-21	AS: Aliciamento sexual	Masculino	0	0	0	0	0
		Feminino	2	0	0	0	2
		Total	2	0	0	0	2
	CAESP: Ausência permanente de suporte familiar ou outro	Masculino	0	0	0	0	0
		Feminino	1	0	0	0	1
		Total	1	0	0	0	1
	CAESP: Ausência temporária de suporte familiar ou outro	Masculino	0	0	0	0	0
		Feminino	1	0	0	0	1
		Total	1	0	0	0	1
	CAESP: Crianças e jovens não acompanhados	Masculino	0	0	0	0	0
Feminino		1	0	0	0	1	
Total		1	0	0	0	1	
CDTR (Está aos cuidados de terceiros em simultâneo com o não exercício pelos pais das suas funções parentais)	Masculino	1	0	0	0	1	
	Feminino	1	0	0	0	1	
	Total	2	0	0	0	2	
CJACABED: Comportamentos graves anti-sociais ou/e de indisciplina	Masculino	1	0	0	0	1	
	Feminino	2	0	0	0	2	
	Total	3	0	0	0	3	

Escalão Etário	Problemática Diagnosticada	Sexo	Problemática Diagnosticada				Global
			Transitado	Novo	Reaberto	Transferidos (EA)	
18-21	CJACABED: Outros comportamentos	Masculino	1	0	0	0	1
		Feminino	2	0	0	0	2
		Total	3	0	0	0	3
	ECPCBEDC: Consumo de álcool	Masculino	0	0	0	0	0
		Feminino	2	0	0	0	2
		Total	2	0	0	0	2
	ECPCBEDC: Violência Doméstica	Masculino	1	0	0	0	1
		Feminino	4	0	0	0	4
		Total	5	0	0	0	5
	MT: Ofensa física	Masculino	0	0	0	0	0
		Feminino	1	0	0	0	1
		Total	1	0	0	0	1
	MT: Ofensa física em contexto de violência doméstica	Masculino	1	0	0	0	1
		Feminino	0	0	0	0	0
		Total	1	0	0	0	1
MTPIA: Depreciação/Humilhação	Masculino	0	0	0	0	0	
	Feminino	1	0	0	0	1	
	Total	1	0	0	0	1	
NEG: Falta de supervisão e acompanhamento/familiar	Masculino	1	0	0	0	1	
	Feminino	0	1	0	0	1	
	Total	1	1	0	0	2	

Escalão Etário	Problemática Diagnosticada	Sexo	Problemática Diagnosticada				Global
			Transitado	Novo	Reaberto	Transferidos (EA)	
18-21	NEG: Negligência Grave	Masculino	0	0	0	0	0
		Feminino	1	0	0	0	1
		Total	1	0	0	0	1
	SPDE: Absentismo Escolar	Masculino	3	0	1	0	4
		Feminino	1	0	0	0	1
		Total	4	0	1	0	5
>21	NEG: Falta de supervisão e acompanhamento/familiar	Masculino	1	0	0	0	1
		Feminino	0	0	0	0	0
		Total	1	0	0	0	1
Número de Processos			212	75	27	17	314
Total de Processos			302	300	108	16	726

ANEXO 13

Medidas de Promoção e Proteção no Ano 2023

Medidas Cautelares Executadas no Ano 2023 por Escalão Etário /Sexo da Criança ou Jovem

Escalão Etário	Tipo Medida	Sexo	Medida			Global
			Transitado	Instaurado	Reaberto	
0-2		Masculino	0	1	0	1
		Feminino	0	0	0	0
		Total	0	1	0	1
3-5		Masculino	0	0	0	0
		Feminino	0	1	0	1
		Total	0	1	0	1
11-14		Masculino	0	0	0	0
		Feminino	0	1	0	1
		Total	0	1	0	1
	Acolhimento Residencial	Masculino	0	0	0	0
		Feminino	0	1	0	1
		Total	0	1	0	1
Total de medidas			0	3	0	3

Número de Crianças	302	304	107	729
Número de Processos	302	300	108	726

Medidas de Promoção e Proteção Aplicadas no Ano 2023 por Escalão Etário /Sexo da Criança ou Jovem

Escalão Etário	Tipo Medida	Sexo	Medida					Global
			Transitado	Instaurado	Reaberto	Transf. EA		
0-2	Apoio Junto dos Pais	Masculino	5	4	0	0	0	9
		Feminino	2	5	0	1	0	8
		Total	7	9	0	1	0	16
3-5	Acolhimento Familiar	Masculino	0	0	0	0	0	0
		Feminino	0	1	0	0	0	1
		Total	0	1	0	0	0	1
6-8	Apoio Junto dos Pais	Masculino	3	2	1	0	0	6
		Feminino	3	1	0	0	0	4
		Total	6	3	1	0	0	10
	Apoio Junto de Outro Familiar	Masculino	0	0	0	0	0	0
		Feminino	1	0	0	1	0	2
		Total	1	0	0	1	0	1
	Apoio Junto dos Pais	Masculino	4	1	5	2	2	12
		Feminino	4	7	0	2	0	13
		Total	8	8	5	4	2	21

9-10

Acolhimento Familiar	Masculino	0	0	0	0	0	0
	Feminino	0	1	0	0	0	1
	Total	0	1	0	0	0	1
Acolhimento Residencial	Masculino	1	0	0	0	0	1
	Feminino	0	0	0	0	0	0
	Total	1	0	0	0	0	1
Apoio Junto de Outro Familiar	Masculino	1	0	0	0	0	1
	Feminino	0	0	0	0	0	0
	Total	1	0	0	0	0	1
Apoio Junto dos Pais	Masculino	3	0	2	2	0	5
	Feminino	2	2	1	1	1	6
	Total	5	2	3	3	1	10

11-14

Acolhimento Residencial	Masculino	1	0	0	0	0	1
	Feminino	2	0	0	0	0	2
	Total	3	0	0	0	0	3
Apoio Junto de Outro Familiar	Masculino	2	0	2	2	0	4
	Feminino	1	0	0	0	0	1
	Total	3	0	2	2	0	5
Apoio Junto dos Pais	Masculino	9	11	3	3	3	26
	Feminino	3	11	3	3	1	18
	Total	12	22	6	6	4	40

15-17

Acolhimento Residencial	Masculino	3	0	0	0	0	3
	Feminino	0	0	1	0	0	1
	Total	3	0	1	0	0	4
Apoio Junto de Outro Familiar	Masculino	0	2	0	0	0	2
	Feminino	0	0	0	0	0	0
	Total	0	2	0	0	0	2
Apoio Junto dos Pais	Masculino	6	8	2	1	1	17
	Feminino	3	7	6	0	0	16
	Total	9	15	8	1	1	32
Confiança a Pessoa Idónea	Masculino	0	0	0	0	0	0
	Feminino	0	0	1	0	0	1
	Total	0	0	1	0	0	1

18-21

Apoio Junto de Outro Familiar	Masculino	0	0	0	0	0	0
	Feminino	1	0	0	0	0	1
	Total	1	0	0	0	0	1
Apoio Junto dos Pais	Masculino	2	0	1	0	0	3
	Feminino	1	1	0	0	0	2
	Total	3	1	1	0	0	5
Total de Medidas	63	64	28	12	155		
Número de Crianças	302	304	107	16	729		
Número de Processos	302	300	108	16	726		

Medidas de Promoção e Proteção em Execução no Ano 2023 por Escalão Etário /Sexo da Criança ou Jovem

Escalão Etário	Tipo Medida	Sexo	Medida					Global
			Transitado	Instaurado	Reaberto	Transf. EA		
0-2	Apio Junto dos Pais	Masculino	4	2	0	0		6
		Feminino	1	5	0	1		7
		Total	5	7	0	1		13
3-5	Apio Junto dos Pais	Masculino	4	2	1	0		7
		Feminino	3	1	0	0		4
		Total	7	3	1	0		11
6-8	Apio Junto de Outro Familiar	Masculino	0	0	0	0		0
		Feminino	1	0	0	1		2
		Total	1	0	0	1		2
	Apio Junto dos Pais	Masculino	7	1	5	2		15
		Feminino	4	5	0	2		11
		Total	11	6	5	4		26

9-10

	Masculino	1	0	0	0	0	1
Acolhimento Residencial	Feminino	0	0	0	0	0	0
	Total	1	0	0	0	0	1
	Masculino	1	0	0	0	0	1
Apoio Junto de Outro Familiar	Feminino	0	0	0	0	0	0
	Total	1	0	0	0	0	1
	Masculino	3	0	0	1	0	4
Apoio Junto dos Pais	Feminino	2	1	1	1	1	5
	Total	5	1	1	2	1	9

11-14

	Masculino	0	0	0	0	0	0
Acolhimento Residencial	Feminino	1	0	0	0	0	1
	Total	1	0	0	0	0	1
	Masculino	2	0	0	1	0	3
Apoio Junto de Outro Familiar	Feminino	1	0	0	0	0	1
	Total	3	0	0	1	0	4
	Masculino	10	11	3	3	3	27
Apoio Junto dos Pais	Feminino	4	10	2	2	1	17
	Total	14	21	5	4	4	44

15-17

Acolhimento Residencial	Masculino	2	0	0	0	0	2
	Feminino	0	0	1	0	0	1
	Total	2	0	1	0	0	3
Apio Junto de Outro Familiar	Masculino	0	2	0	0	0	2
	Feminino	0	0	0	0	0	0
	Total	0	2	0	0	0	2
Apio Junto dos Pais	Masculino	7	6	2	1	16	
	Feminino	4	7	6	0	17	
	Total	11	13	8	1	33	
Confiança a Pessoa Idónea	Masculino	0	0	0	0	0	
	Feminino	0	0	1	0	1	
	Total	0	0	1	0	1	

18-21

	Masculino	0	0	0	0	0	0
	Feminino	1	0	0	0	0	1
	Total	1	0	0	0	0	1
	Masculino	2	0	1	0	0	3
	Feminino	1	1	0	0	0	2
	Total	3	1	1	1	0	5
	Masculino	0	0	0	0	0	0
	Feminino	1	0	0	0	0	1
	Total	1	0	0	0	0	1
Total de Medidas		67	54	25	12	158	
Número de Crianças		302	304	107	16	729	
Número de Processos		302	300	108	16	726	

ANEXO 14

CPCJ DE LEIRIA**Procedimentos de Urgência Accionados
no Ano 2023**

Situação de Urgência	N.º Processos
Actual - para a vida	1
Iminente - para a integridade física	1
Actual - para a integridade física	2
Total	4

ANEXO 16

CPCJ DE LEIRIA

Processos Arquivados/Cessados Liminares por Motivo em 2023

Motivo Arquivamento	Motivo Arquivamento			Global
	Processo Transitado	Processo Instaurado	Processo Reaberto	
A Criança/Jovem passou a residir fora do território nacional	0	1	0	1
Abertura de Processo indevidamente por informação incorrecta na sinalização	1	3	1	5
Emancipação do jovem	0	1	0	1
Não existência de legitimidade para a intervenção no âmbito do Artigo 3.º	0	16	7	23
Remessa a MP - Abuso sexual nas situações previstas no artº 11, b)	0	3	0	3
Remessa a Tribunal - Apensação a Processo Judicial nos termos do artº 81	0	7	1	8
Número Processos	1	31	9	41

Processos Arquivados/Cessados por Motivo de 2023

Motivo Arquivamento	Motivo Arquivamento			Global
	Processo Transitado	Processo Instaurado	Processo Reaberto	
A Criança/Jovem passou a residir fora do território nacional	2	12	1	15
A Situação de Perigo já não Subsiste	57	71	18	146
A Situação de Perigo não se Confirma	8	2	1	11
Cessaçao da medida - A Criança/Jovem passou a residir fora do território nacional	3	0	0	3
Cessaçao da medida - A situação de Perigo já não subsiste	45	4	0	49
Cessaçao da medida - Decorreu o prazo de duração ou prorrogação da medida e a situação de perigo já não subsiste	39	0	0	39
Cessaçao da medida - O jovem atingiu a maioridade ou completou 21/25 anos	11	0	1	12
O jovem atingiu a maioridade e não solicitou a continuação da intervenção	5	5	2	12

Remessa a MP - Abuso sexual nas situações previstas no artº 11, b)	2	2	1	5
Remessa a MP - Aplicação de Procedimento de Urgência	0	4	0	4
Remessa a MP - Ausência de Acordo de Promoção e Proteção (Medida Cautelar)	0	2	0	2
Remessa a MP - Ausência de Acordo de Promoção e Protecção	18	3	0	21
Remessa a MP - Decorreu o prazo de duração ou prorrogação da medida e a situação de perigo ainda subsiste	4	0	0	4
Remessa a MP - Indisponibilidade de Meios para Aplicar/Executar a Medida	2	1	0	3
Remessa a MP - Não Cumprimento Reiterado do Acordo de Promoção e Protecção	13	0	0	13
Remessa a MP - Não prestação de consentimento	6	20	3	29
Remessa a MP - Oposição da Criança/Jovem	1	0	1	2
Remessa a MP - Retirada de Consentimento para Intervenção	11	6	1	18
Remessa a Tribunal - Apensação a Processo Judicial nos termos do artº 81	0	2	0	2
Número Processos	227	134	29	390
Total de processos Arquivados:				431

ANEXO 18

Instalações / Funcionamento CPCJ de Leiria

Instalações	
Acesso Fora de Horário	Existe e necessário
Acessibilidades	Adaptadas a pessoas com Mobilidade Reduzida
Áreas de Trabalho	Partilhadas entre elementos da CPCJ
Salas de Espera	Com espaço adaptado a Crianças/Jovens
Área para Audição	Sem capacidade de impressão, mas adaptado a audição da criança
Arquivo	Sem espaço que garanta segurança, acesso reservado e condicionado
Instalações Sanitárias	Separadas entre público e elementos CPCJ
Comunicações e Recursos Informáticos	
Internet	Com largura de banda suficiente para acesso e normal funcionamento da aplicação
Computadores	Suficientes para o número de comissários e/ou volume processual
Software	Compatível com aplicação
Impressora/Fotocopiadora	Impressora e Fotocopiadora disponíveis e exclusivas
Apoio Técnico Informático	Disponibilizado pelo Município
Serviço de Correio	Disponível e partilhado com os serviços municipais
Telefone	Com número direto, extensões; sem possibilidade de reencaminhamento exterior
Outro Apoio Logístico	
Livro de reclamações	Disponível
Mobiliário posto trabalho	Adequado
Mobiliário para Atendimento	Adequado
Material de escritório	Disponível e Suficiente
Consumíveis de escritório	Disponível e Suficiente
Destruição Papel	Não disponível
Manutenção	Disponibilizada pelo Município
Limpeza	Disponibilizada pelo Município
Seguro Comissários	
Disponibilidade	Disponível

Viatura	
Disponibilidade	Disponível
Caracterização	Viatura não caracterizada
Motorista	Condução realizada por membro da comissão
Seguro	Seguro da viatura permite condução por elemento não pertencente à entidade cedente

Fundo de Maneio	
O município disponibiliza o fundo de maneio no montante mínimo de comparticipação fixado pela CNPDPCJ	Sim
O município procede à reposição mensal do montante mínimo de fundo de maneio fixado pela CNPDPCJ	Sim
A CPCJ movimenta diretamente o fundo de maneio	Sim

ANEXO 19

Reuniões
CPCJ de Leiria

2024/01/23

Ano: 2023

Data de Reunião	Modalidade	Ordinária
2023/12/29	Restrita	Sim
2023/12/20	Restrita	Sim
2023/12/14	Alargada	Sim
2023/12/13	Restrita	Sim
2023/12/06	Restrita	Sim
2023/11/24	Alargada	Sim
2023/11/22	Restrita	Sim
2023/11/15	Restrita	Sim
2023/11/13	Restrita	Não
2023/10/30	Restrita	Sim
2023/10/26	Alargada	Sim
2023/10/18	Restrita	Sim
2023/10/11	Restrita	Sim
2023/10/10	Restrita	Não
2023/10/04	Restrita	Sim
2023/09/29	Alargada	Sim
2023/09/27	Restrita	Sim
2023/09/20	Restrita	Sim
2023/09/13	Restrita	Sim
2023/09/06	Restrita	Sim
2023/08/31	Alargada	Sim
2023/08/23	Restrita	Sim
2023/08/09	Restrita	Sim
2023/07/28	Alargada	Sim
2023/07/26	Restrita	Sim
2023/07/12	Restrita	Sim
2023/06/29	Alargada	Sim
2023/06/28	Restrita	Sim
2023/06/21	Restrita	Sim
2023/06/14	Restrita	Sim
2023/06/07	Restrita	Sim
2023/05/31	Restrita	Sim
2023/05/24	Restrita	Não
2023/05/18	Alargada	Sim
2023/05/17	Restrita	Sim
2023/05/10	Restrita	Sim
2023/05/03	Restrita	Sim
2023/04/28	Alargada	Sim
2023/04/26	Restrita	Sim
2023/04/19	Restrita	Sim
2023/04/12	Restrita	Sim
2023/04/05	Restrita	Sim
2023/03/29	Restrita	Sim
2023/03/23	Alargada	Sim
2023/03/15	Restrita	Sim
2023/03/08	Restrita	Sim
2023/03/01	Restrita	Sim
2023/02/28	Restrita	Não
2023/02/27	Restrita	Não
2023/02/24	Alargada	Sim

Data de Reunião	Modalidade	Ordinária
2023/02/15	Restrita	Sim
2023/02/08	Restrita	Sim
2023/01/31	Restrita	Não
2023/01/30	Restrita	Não
2023/01/26	Alargada	Sim
2023/01/25	Restrita	Sim
2023/01/18	Restrita	Sim
2023/01/16	Restrita	Não
2023/01/11	Restrita	Sim
2023/01/04	Restrita	Sim
Total Restrita: 48	Total Alargada: 12	

ANEXO 20

Atividades CPCJ de Leiria

Ano: 2023

Alinea artº 18	Nome	Data de Inicio	Data de Fim	Destinatários	Participantes
b)	Reunião de Rede com equipa comunitária de Pedopsiquiatria	2023/12/11	2023/12/11	Técnicas/os	6
d)	Reunião de Consórcio GIRÓ BAIRRO	2023/12/04	2023/12/04	Técnicas/os	10
d)	Reunião do Consórcio - Redes na Quinta	2023/11/30	2023/11/30	Técnicas/os	8
b)	Reunião de Rede/Parceria com AE Domingues Sequeira	2023/11/30	2023/11/30	Técnicas/os	3
b)	CARE - APAV	2023/11/23	2023/11/23	Técnicas/os	15
d)	Reunião de Rede no âmbito do Programa PARCERIAS PARA O I	2023/11/21	2023/11/21	Técnicas/os	7
a)	Comemoração da Convenção dos Direitos da Criança	2023/11/20	2023/11/20	Crianças	25
b)	Reunião com a Equipa do Acolhimento Familiar	2023/11/15	2023/11/15	Técnicas/os	9
b)	Reunião com Presidente e Vereadora da Ação Social do Município	2023/11/14	2023/11/14	Técnicas/os	10
b)	Magusto - Lançamento do programa de formação parental do AE d	2023/11/10	2023/11/10	Famílias	10
b)	Reunião de Articulação com a Sr.ª Procuradora interloctora do Mini	2023/10/27	2023/10/27	Técnicas/os	8
b)	Reunião de Rede/Parceria com ESALV	2023/10/11	2023/10/11	Técnicas/os	12
b)	Momentos formativos com participação de especialistas - Dr. Paulo	2023/09/29	2023/09/29	Técnicas/os	18
b)	Reunião parceria com CLAIM - Município de Leiria	2023/09/14	2023/09/14	Técnicas/os	4
b)	Reunião de Rede com Serviço Pedopsiquiatria CHL	2023/09/14	2023/09/14	Técnicas/os	9
a)	IX Fórum Melhorar a Escola	2023/09/07	2023/09/07	Crianças/Jovens/Famílias/Técnicas/os/Co	300
a)	Elaboração e divulgação de folheto de divulgação - Educação	2023/09/01	2023/09/06	ECMIJ/Técnicas/os	600
b)	Reunião de Rede - CRI	2023/07/26	2023/07/26	Técnicas/os	6
b)	Reunião de Parceria no âmbito do Programa Escolhas	2023/07/19	2023/07/19	Técnicas/os	11
b)	Reunião Conselho Municipal de Educação	2023/07/17	2023/07/17	Técnicas/os	20
b)	Momentos formativos com participação de especialistas - Equipa d	2023/06/29	2023/06/29	Técnicas/os	13

Alinea artº 18	Nome	Data de Inicio	Data de Fim	Destinatários	Participantes
b)	Reunião com Vereadores da Educação e Ação Social	2023/06/19	2023/06/19	Técnicos/os	4
b)	Reunião com Presidente da AM e Secretária	2023/06/12	2023/06/12	Técnicos/os	12
a)	Comemoração do Dia Mundial da Criança no REDES DA QUINTA	2023/06/01	2023/06/01	Crianças	30
b)	Encontro Nacional de Avaliação das CPCJ - 2022	2023/05/24	2023/05/26	Técnicos/os	3
b)	Reunião do Conselho Municipal da Juventude	2023/05/17	2023/05/17	Crianças/Jovens/Famílias/Técnicos/os	15
b)	Reunião de Rede com o SAAS	2023/05/04	2023/05/04	Técnicos/os	3
b)	Reunião de Rede com o SAAS - Equipas ESTE e NORTE	2023/05/04	2023/05/04	Técnicos/os	10
b)	Reunião com Entidades 1. Linha (FERLEI)	2023/05/04	2023/05/04	ECMIJ	3
a)	Elaboração de folheto de divulgação	2023/05/01	2023/05/31	Crianças/Jovens/Famílias/Comunidade/Téc 8	
f)	Reunião Rede com o AE Marrazes	2023/04/27	2023/04/27	Técnicos/os	12
a)	Caminhada pelos Direitos das Crianças	2023/04/16	2023/04/16	Crianças/Jovens/Famílias/Comunidade/Téc 300	
b)	Colocação de laços azuis gigantes pelos edifícios públicos.	2023/04/01	2023/04/30	Crianças/Jovens/Famílias/Comunidade/Téc 1	
a)	Colaboração no vídeo de sensibilização contra maus-tratos promov	2023/04/01	2023/12/31	Crianças/Jovens/Famílias/Técnicos/os	30
b)	Entrega de Laços Azuis	2023/03/31	2023/03/31	Crianças	17
a)	Entrega de laços azuis aos deputados Municipais de Leiria	2023/03/31	2023/03/31	Comunidade	50
a)	Entrega de Laços Azuis	2023/03/24	2023/03/24	Crianças	17
b)	Momentos formativos com participação de especialista - Apresenta	2023/03/23	2023/03/23	Técnicos/os	13
	I Encontro da Rede de Saúde Mental da Infância e da Adolescência	2023/02/16	2023/02/16	Técnicos/os	50
	Ações no Âmbito do Programa Escola Segura	2023/01/01	2023/12/30	Crianças	3393
b)	Dinamização das Redes Sociais com divulgação das principais ativ	2023/01/01	2023/12/31	Crianças/Jovens/Famílias/Comunidade/Téc 1	

ANEXO 21

**CPCJ**

LEIRIA

COMISSÃO DE PROTEÇÃO DE CRIANÇAS E JOVENS

Relatório dos Atos de Colaboração de 2023**Recebidos de outras CPCJ**

Motivo do pedido	Num pedidos aceites	Num pedidos recusados
Assinatura Consentimento	19	2
Assinatura do Acordo de Promoção e Proteção	23	0
Informação	1	0
Relatório	2	0
Visita domiciliária	8	0
Total:	53	2

Solicitados a outras CPCJ

Motivo do pedido	Num pedidos aceites	Num pedidos recusados
Assinatura Consentimento	9	1
Assinatura do Acordo de Promoção e Proteção	9	0
Visita domiciliária	18	0
Total:	36	1