

PROPRIETÁRIO  
JOSÉ FERREIRA

AREA DO LOTE = 10000 m<sup>2</sup>

AREA TOTAL  
DO TERRENO = 5990.00 m<sup>2</sup>

ANTÓNIO VIEIRA

JOSÉ DE JESUS ANTÓNIO

JACINTO SISMEIRO



REQUER: JOSÉ FERREIRA  
LOCAL: CASAL BRANCO - CORTES  
ESC: 1 / 500

*P.V.*

RIO LIZ

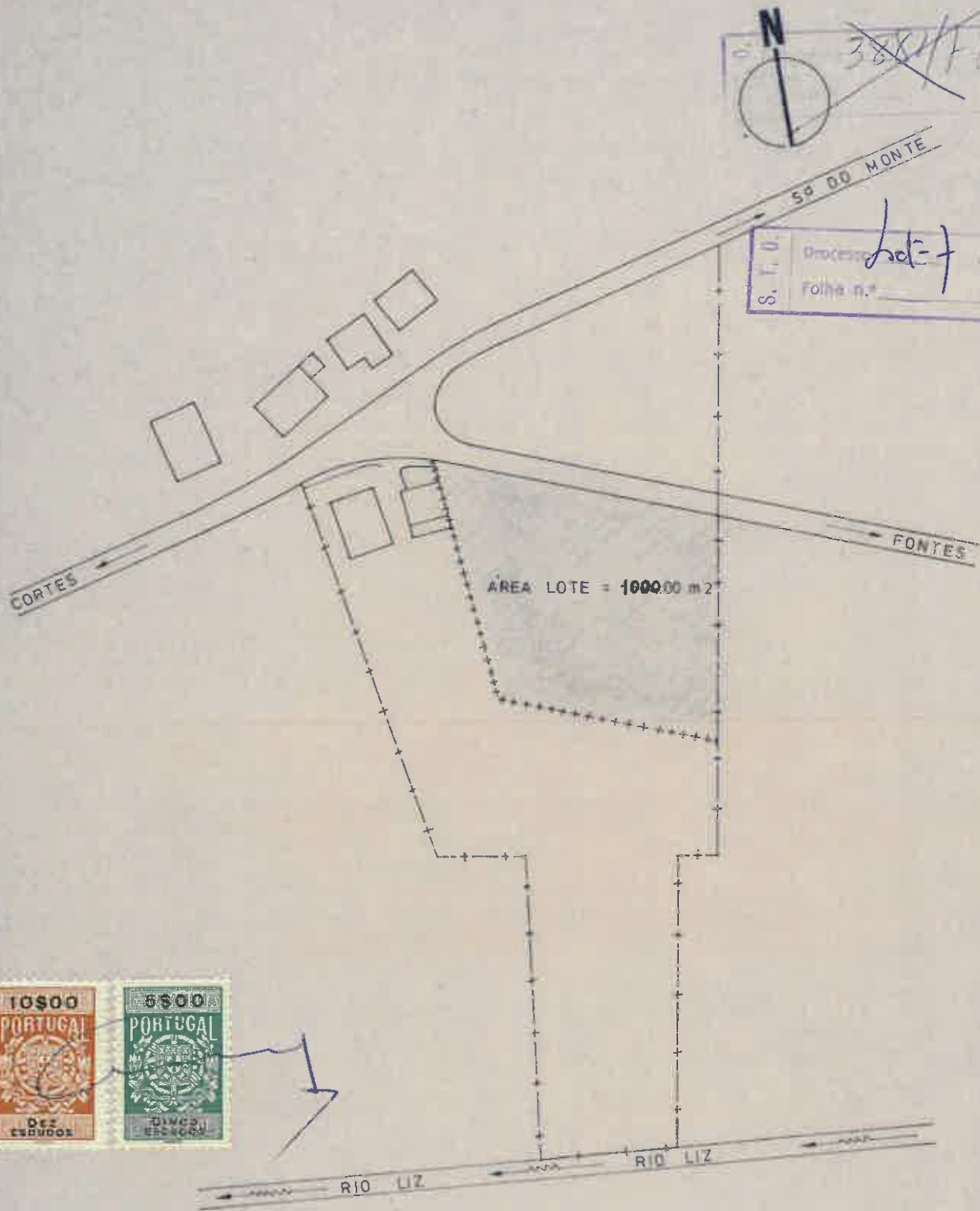

 sociedade de construções <i>Pires João</i> , lta.		LEIRIA	
		Rua D. Nuno Álvares Pereira Nº 5 - 2ª Tel. - 24672	
Desenhador:	JOSÉ FERREIRA CASAL BRANCO - CORTES LOTEAMENTO	Anulo o:	
Técnico:		Data: 28 / 11 / 77	Des. Nº
ENGENHEIRO CIVIL		1 / 1000	DE ORDEN
		ESCALAS	

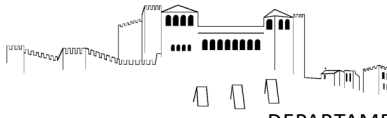

### Extrato de Ortofotomapa 2018



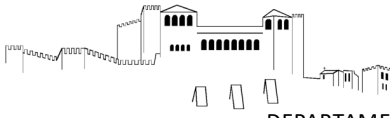

**Plano Diretor Municipal de Leiria**  
**Extrato da Carta de Militar**

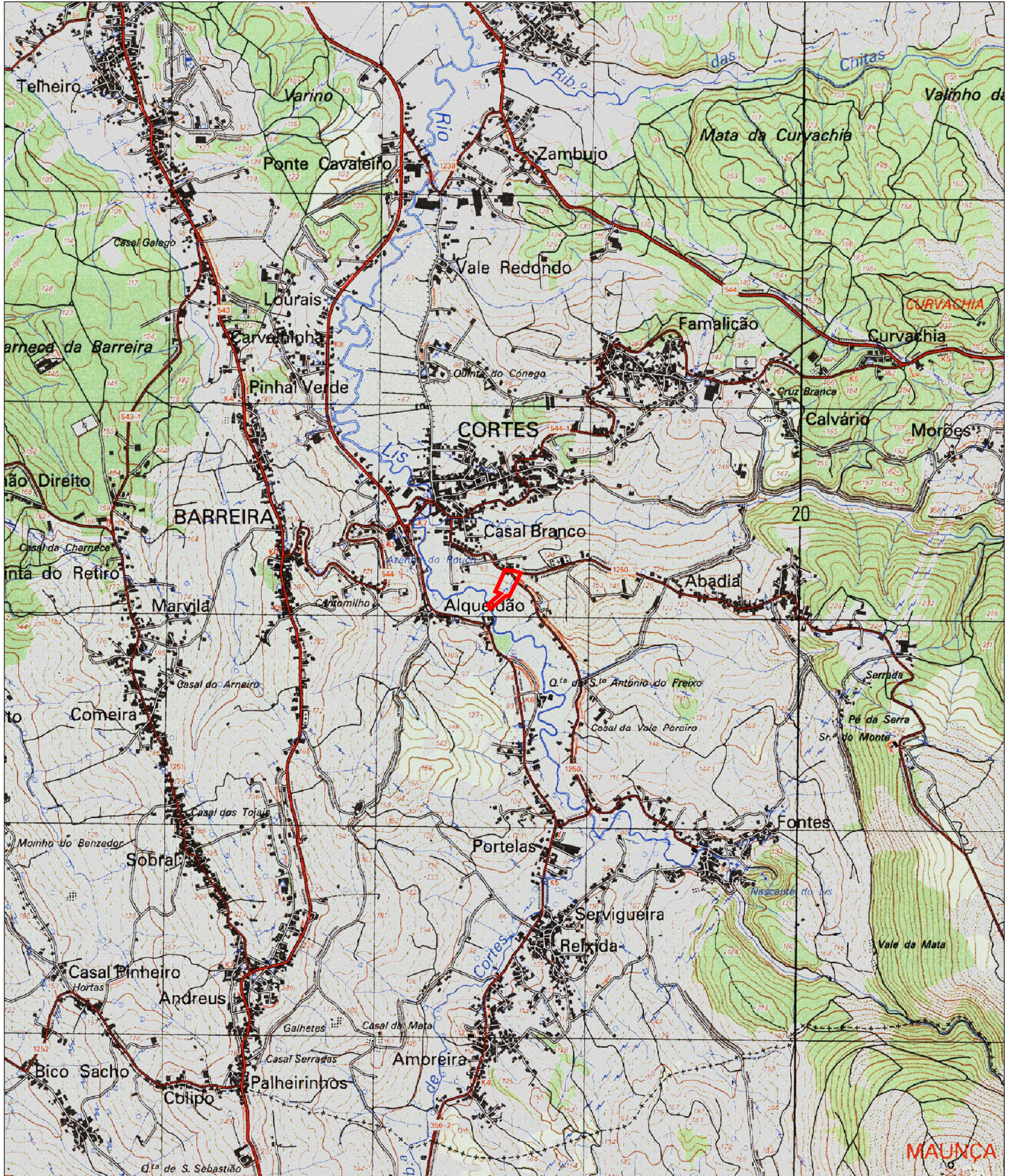

Guia nº: <GUIA>

Escala: 1:25 000

Data: 23/04/2024