



## RELATÓRIO LEIRIA NATAL 2022

## 1. Contextualização Leiria Natal 2022

A iniciativa **LEIRIA NATAL** (LN) decorreu entre 30 de novembro de 2022 a 1 de janeiro de 2023 estando as atividades principais situadas no centro histórico de Leiria – Praça Rodrigues Lobo, Largo Goa, Damão e Diu, Largo 5 de Outubro, Jardim Luis de Camões e Largo do Papa Paulo VI, bem como, nos espaços culturais da cidade (teatros, museus, galerias e biblioteca municipal), com programação contextualizada e adaptada para dar resposta aos diferentes públicos que procuram este evento.

À semelhança das edições anteriores, o Leiria Natal integra a participação de todas as unidades orgânicas do Município num trabalho colaborativo intenso, e conta igualmente com o inestimável apoio do Teatro José Lúcio da Silva e, na vertente económica, da ACILIS - Associação de Comércio, Indústria, Serviços e Turismo da Região de Leiria.

A esfera municipal promove dentro das ações de animação evocativas à época natalícia, às quais se alia a fantasia e tradição, um conjunto de atividades culturais, recreativas e de lazer. As referidas ações, de base inclusiva, procuram, por sua vez, integrar todos os públicos. Atendendo à situação económica e social em que se encontra a Europa e Portugal e nomeadamente no que respeita aos custos da energia foi implementada um conjunto de ações que permitiram a redução dos custos associados a esta área sem afetar os espaços habitualmente iluminados em Leiria e na Praia do Pedrógão, tais como:

1. Redução do período de ligação da iluminação de Natal para 32 dias, de 30 de novembro pp. a 1 de janeiro de 2023;
2. Redução do horário diário de ligação de iluminação para 6 horas e 30 minutos, das 17H30 às 24H00;
3. Utilização apenas de lâmpadas LED de elevada eficiência;
4. Diminuição da dimensão e número de lâmpadas por efeito luminoso;
5. Redução do número dos espaços públicos iluminados.

### **OBJETIVOS Leiria Natal**

A organização do Leiria Natal perspetivou os seguintes **objetivos**:

- Criar um programa de animação e atividades lúdicas, educativas e culturais diversificada para a esta época especial do ano;
- Estimular a imaginação, o improviso e a fantasia através das artes;

- Fomentar as tradições e explorar o conceito de espírito de Natal;
- Oferecer espaços de animação, pensando nas crianças e nas famílias numa perspetiva lúdica, pedagógica e cultural;
- Oferecer uma programação diversificada e inclusiva;
- Dar a conhecer ao público infantil o trabalho cultural, artístico, desportivo e profissional de vários interlocutores locais;
- Apoio às IPSS locais;
- Apoio ao comércio local através de ações de comunicação e de campanhas de incentivo à compra.

## 2. IMPLANTAÇÃO DOS NÚCLEOS DE ATIVIDADES

A planificação da edição Leiria Natal 2022 foi efetuada segundo a premissa da continuidade com modernidade, ou seja, manter a oferta tradicional polinucleada e que é já uma marca da cidade, respondendo assim às expectativas da comunidade e de quem visita Leiria.

Segue-se uma breve descrição:

- **Centro Cultural Mercado de Sant’Ana - Palco Leiria Natal** – Em palco foram realizadas as seguintes peças de teatro musical infantil: Um Sonho de Natal, Hakuna Matata, Mickey e Minnie – uma aventura de Natal, Merry Christmas – O Concerto de Natal, pela protagonizaMagia; A Cinderela – o musical pela Cri’Art – Associação Musical; A Prenda Ideal, por Álbum de Família; A Casa da Árvore- marionetas inclusivas, por Ângela Ribeiro e os palhaços Mani e Pula no Natal do Santana, pela Manipulartes. O palco acolheu também o ALL Dance (oficina de danças tradicionais portuguesas e do mundo), um concerto com a Filarmónica Senhor dos Aflitos e ainda Festas de Natal de escolas e Atl’s do concelho.
- **Praça Rodrigues Lobo: Casa do Pai Natal e Chegada do Pai Natal** - criação de um cenário mágico casa do Pai Natal, com animação de rua e entrega de cartas ao Pai Natal; Enfermaria Solidária em parceria com a Sanfil Medicina - ação com atelier de pintura e jogos e recolha solidária de brinquedos - 2.000 desenhos, 120 brinquedos recolhidos e 1700 crianças de 23 escolas num total de 3700 participantes na atividade.
- **Largo do Papa João Paulo VI-** Tenda Recreio dos Duendes com **Pista de Gelo, Rampa de Gelo**, circuito de arborismo com dois circuitos para escalões etários distintos, zona de insufláveis, slide, renas elétricas e um espaço de camas elásticas. Atividades acompanhadas por monitores especializados.
- **Jardim Luís de Camões:** acolheu o **Jardim Solidário** e o **Mercadinhos de Natal** - Casas de madeira disponibilizadas às IPSS e artesãos, e, um **Comboio de Carril**.
- **Largo Goa, Damão e Diu** – Espetáculos multimédia, som e luz, diários com recurso a uma Árvore de Natal e implementação de decoração alusiva ao natal com recursos a bancos com palavras AMOR, PAZ e NATAL e a iluminação da palavra LEIRIA; Neste espaço funcionou também o **FOOD Court** com

espaços de ativação da marca ÉDELEIRIA com as “Brisas do Lis”, “Morcela de Arroz” e “Leitão da Boa Vista”; Este espaço central do evento contou ainda com o Carrossel Parisiense;

- **Espaços Culturais** - m|j|mo – museu da imagem em movimento, AgroMuseu Municipal D.Julinha, Museu de Leiria, Moinho do Papel, Centro de Interpretação do Abrigo do Lagar Velho, Banco das Artes- Galeria, Centro de Diálogo Intercultural de Leiria – programação alusiva à época natalícia ao longo do período do evento, mas com reforço aos fins de semana e feriados, com oficinas de serviço educativo e animação com espetáculos de marionetas, música, teatro, dança e exposições;
- **Biblioteca Municipal Afonso Lopes Vieira** – atividades para escolas e Atl’s “Macacadas de Natal”.
- **Teatro Miguel Franco** – Cinema infantil alusivo ao Natal;
- **Teatro José Lúcio da Silva** – programação foi desenhada tendo em conta esta época do ano com especial destaque ao Teatro (oferta para as escolas do concelho de Leiria), Dança e a componente musical com o concerto de Natal; foram realizadas 6 sessões do espetáculo “O Pequeno Limpa Chaminés”.
- **Jardins-de-infância e escolas do 1º ciclo do ensino básico** – No âmbito das ativações recreativas com participação na pista de gelo, recreio dos duendes, casa do Pai Natal entre outros, foi oferecido a todas as crianças da educação pré-escolar, alunos do 1º ciclo do ensino básico e CAF’s das escolas públicas e privadas do concelho, o acesso gratuito aos espaços.
- **Incentiv’Arte** – exposição de trabalhos dos agrupamentos de escolas e escolas não agrupadas do concelho junto ao Jardim Luís de Camões;
- A **Leiria Cidade Criativa da Música** apresentou um projeto com a Associação das Filarmónicas do Concelho de Leiria, em 10 filarmónicas participaram no **ciclo de concertos musicais evocativos da quadra natalícia**, realizados em palco ou em deambulação em consonância coma restante programação.

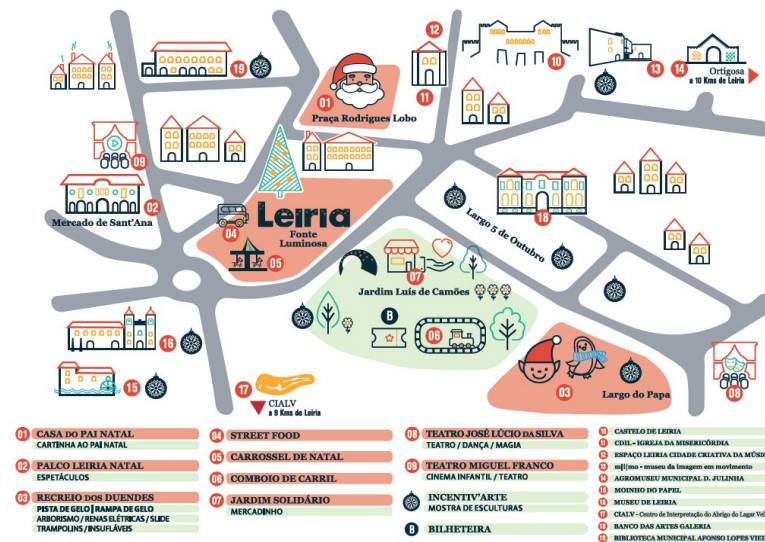

No que se refere à programação e animação destacamos o seguinte:

- **Inauguração do Leiria Cidade Natal 2022**- criação de um espetáculo multimédia sincronizado com fogo de artifício; Momento de ligação da Iluminação decorativa da cidade com especial enfoque nos edifícios históricos; Atuação do Coro GoGospel;
- **Iluminação de Natal** – pelas ruas da cidade com ênfase nas áreas comerciais;
- A animação deambulante teve maior fase na música e na magia, e percorreu os vários locais de implantação do evento, bem como em algumas ruas de comércio local nomeadamente na zona do Centro Histórico e Avenida Heróis de Angola.

**CASA DO PAI NATAL** CHEGADA DO PAI NATAL 1 DEZ. 16H00  
Praça Rodrigues Lobo | 1 a 27 DEZ  
Dias úteis 10h às 12h30 | 14h às 18h  
Fins de semana e feriados 14h às 18h  
30 NOV / 21h30 - Fonte Luminosa  
Inauguração da Iluminação de Natal

**CARROSSEL DE NATAL** Fonte Luminosa  
30 NOV a 27 DEZ  
30 Nov 19h às 23h 2ª a 5ª feiras, domingos e feriados 9h30 às 18h  
6.ª feiras e sábados 10h às 13h | 14h às 19h | 21h às 23h  
24 Dez 10h às 14h 25 Dez Encerrado

**COMBOIO DE CARRIL** Jardim Luís de Camões  
30 NOV a 27 DEZ  
30 Nov 19h às 23h 2ª a 5ª feiras, domingos e feriados 9h30 às 18h  
6.ª feiras e sábados 10h às 13h | 14h às 19h | 21h às 23h  
24 Dez 10h às 14h 25 Dez Encerrado

**JARDIM SOLIDÁRIO** Jardim Luís de Camões  
Venda de Produtos das IPSS e Associações do Concelho  
30 NOV a 18 DEZ 30 Nov. 9h às 23h Fins de semana e feriados 11h30 às 18h30  
Mercadinho de Natal  
30 NOV a 30 DEZ Dias úteis 12h às 20h  
Também disponível em Loja Solidária em [Leiriainmarket.pt](http://Leiriainmarket.pt)

**Palco Leiria Natal**  
Centro Cultural Mercado de Sant'Ana  
Entrada Gratuita

Um Sonho de Natal 1 dez | 11h e 16h30  
Álbum de Família 3 dez | 11h  
Akuna Matata 4 dez | 11h  
A Cinderela – O Musical 10 dez | 11h  
Mickey & Minnie Uma Aventura de Natal 11 dez | 11h e 16h  
A Casa da Árvore (Marionetas inclusivas) 17 dez | 11h  
Merry Christmas (O Concerto de Natal) 18 dez | 11h

**BILHETE PACK NATAL: €6,00**  
PISTA DE GELO + RAMPA + CARROSSEL DE NATAL + COMBOIO DE CARRIL  
Bilheteira no Jardim Luís de Camões ou em [www.teatrojsilva.pt](http://www.teatrojsilva.pt)

**Natal e Magia, é em Leiria**  
Leiria Natal  
30 NOV.22 > 1 JAN.23  
Casa do Pai Natal Recreio dos Duendes  
Pista de Gelo Palco Leiria Natal  
Jardim Solidário Mercadinho  
Rampa de Gelo Carrossel Comboio Street Food  
Exposições Teatro Cinema e muito mais...  
Toda a programação em [www.visiteleiria.pt](http://www.visiteleiria.pt)

### 3. AÇÕES DE APOIO À ECONOMIA

- **Leiria Market** – campanha de divulgação dos comerciantes presentes nesta plataforma online.
- **Promoção do Comércio Local**- Integrado no projeto foram promovidas as seguintes ações:
  - a) Concurso de montras promovido pela ACILIS- Associação de Comércio, Indústria, Serviços e Turismo da região de Leiria, em parceria com a Câmara Municipal de Leiria, que contou com 77 montras a concurso.

b) **Pinheiro Esperança** - desafio solidário de cada estabelecimento receber e decorar um pinheiro, que será plantado em janeiro, numa ação de reflorestação a realizar na área que ardeu este ano. Participaram 33 Lojistas.

c) **Plano de Mobilidade** – implementação de um plano de mobilidade para o evento com o objetivo de criar condições de acessibilidades e estacionamento vantajosas para quem visita e compra no comércio local. Acordo com os concessionários e proprietários de Parques de Estacionamento no Centro Histórico para isenção da 2.ª hora de estacionamento no período de 12 a 27 de dezembro.



#### 4. OFERTA PROGRAMÁTICA

A programação da edição de 2022 Leiria Natal assentou nas premissas decorrentes da avaliação das edições anteriores e perspetivando igualmente a oportunidade de parcerias com os agentes culturais locais. O objetivo foi manter uma vasta oferta cultural, fortalecendo áreas como o teatro e a música com **grande ênfase para o apoio aos agentes culturais locais** e assegurar de forma indubitável a resposta inclusiva de todos os públicos num contexto pandémico e de distanciamento social:

Guia Programação Leiria Natal 2022 | <https://we.tl/t-fzw7E7LQ8B>



## 5. NECESSIDADES LOGÍSTICAS

À semelhança de edições anteriores, mediante o elevado impacto que esta iniciativa traz à cidade, o Município de Leiria assegurou um conjunto de serviços e equipamentos, essenciais para a realização e sucesso deste projeto, através das diversas unidades orgânicas envolvidas, bem como todos e quaisquer encargos relacionados com:

- Aluguer de iluminação decorativa;
- Contratação de espetáculos teatrais, circenses, magia, musicais;
- Contratação de espetáculos pirotécnicos;
- Contratação de animações permanentes: Pai Natal e monitores para o espaço do Recreio dos Duendes;
- Aluguer de equipamentos de animação: Casa do Pai Natal, Recreio dos Duendes, Pista de Gelo;
- Aluguer de equipamentos para Jardim Solidário e Food Court;
- Aquisição do serviço de som e de som ambiente de rua;
- Fornecimento de energia elétrica;
- Aquisição dos serviços de limpeza;
- Limpeza urbana e recolha de RSU;
- Encargos relacionados com direitos conexos e autorais;
- Produção dos suportes gráficos e de divulgação/publicidade do evento (materiais promocionais, meios disponíveis, redes sociais do município, etc.);
- Transportes diversos de material e equipamento, montagens diversas, serviços de eletricista e materiais necessários para assegurar a disponibilização de energia elétrica a todos os núcleos de animação, serviço de carpintaria, serviço de pintura, serviço de serralharia e apoio nas desmontagens;
- Prestação de Serviços de Comunicação, aluguer de espaços publicitários na imprensa local e em outros formatos, produção de material de comunicação;
- Aluguer de equipamento para decoração do espaço público;
- Contratação de serviços no âmbito da prevenção e mitigação da Covid-19 (serviços de enfermagem para realização de testes para acesso ao evento, aquisição de testes)

## 6. DADOS ESTATISTICOS VS INVESTIMENTO

De acordo com as necessidades logísticas acima descritas apresentamos de seguida os valores de investimento por rubricas no valor que totaliza os 571.856,34€. O aluguer de equipamentos de animação, decor e recursos humanos para as ações como o Recreio dos Duendes, Casa do Pai Natal e o Jardim Solidário são o que representa a maior fatia de investimento do LN 2022. A economia, onde estão representadas a iluminação de natal e a ação de apoio ao comércio local, representam 127.000,00€, sendo a segunda maior rubrica de investimento. Na rubrica Outros estão inseridos custos como Segurança, Limpeza e trabalhos especializados que não foram contabilizados em 2021 por questões técnicas de encerramento do ano contabilístico.

No quadro infra as despesas apuradas para o presente relatório dizem respeito àquelas que foram contratualizadas pela Divisão de Turismo e Eventos e à Divisão de Ação Cultural.

Descrição	Valor
I – ALUGUER DE EQUIPAMENTOS E DECOR	303,354.71 €
II - ANIMAÇÃO	68,072.63 €
III - ECONOMIA	127,000.00 €
III - COMUNICAÇÃO	10,815.00 €
III - OUTROS	62,614.00 €
<b>Total Global</b>	<b>571,856.34 €</b>

Nota: apenas relacionados com processos de aquisição externa. Não inclui requisições em armazém, custo de mão-de-obra e com viaturas. Valores sem IVA.

No que respeita à participação nas atividades de animação e nos equipamentos com exploração financeira, a preços sociais cumprindo o objetivo de serem acessíveis a toda a população, apresentamos de seguida os dados apurados:

1. **Pista de Gelo** | 13.440 entradas totalizando um valor de bilheteira de **20.125,20€;**
2. **Rampa de Gelo** | 11.013 entradas totalizando um valor de bilheteira de **3,571.54€;**
3. **Comboio de Natal** | 9.072 utilizadores totalizando um valor de bilheteira de **8,931.71€;**
4. **Carrossel** | 11.447 utilizadores totalizando um valor de bilheteira de **6,227.24€;**
5. **PACKs Leiria Natal | Gelo** valor de bilheteira de **16.876,83€;**

O valor total apurado de receitas de publicidade, venda de ingressos, concessão de espaços comerciais de gastronomia é de **91.510,15€**. O valor potencial de receita resultante dos programas educativos e compromissos de venda de publicidade foram de **21.776€, totalizando 113.286€**.

O impacto económico para Leiria com a realização deste evento pode ser medido através de dados como o número de visitantes nos espaços como o Recreio dos Duendes e nas diversas atividades de animação que totalizam um valor aproximado às **190.000** pessoas oriundas maioritariamente da Região de Leiria e Distritos limítrofes, com dados de *communication performance* e com os dados das ações de âmbito económico/receitas diretas para o comércio local. **Assim, o valor total estimado de impacto económico direto para Leiria é de 3.700.000€**

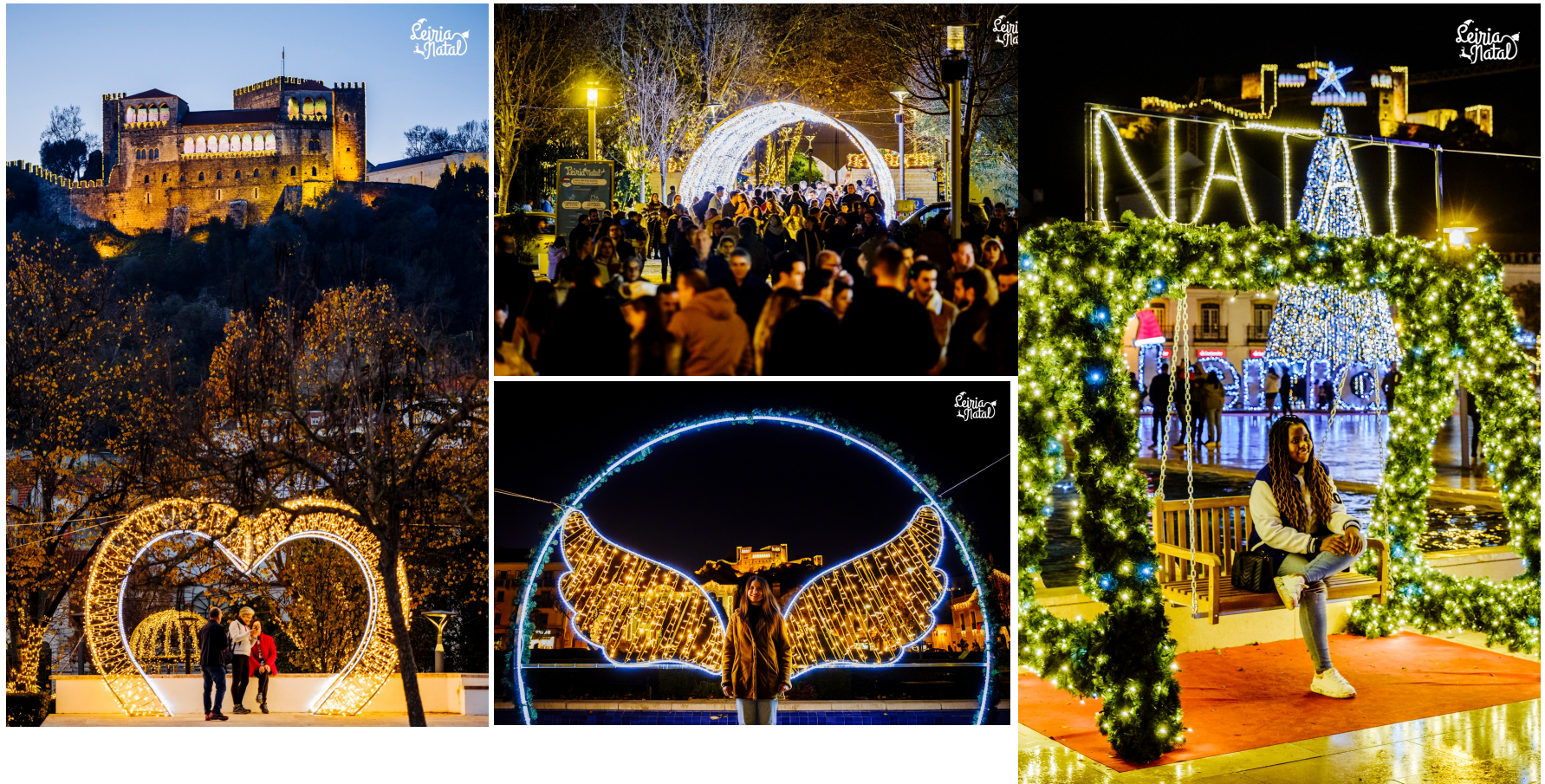

## 7. Impacto Comunicação

O impacto económico acima descrito contempla a notoriedade alcançada por Leiria ao realizar este evento. O seu apuramento foi contabilizado no estudo de *Communication Performance*. Os elementos-chave da análise de impacto/mediatismo no mercado nacional são os seguintes: dados estatísticos de alcance e visualizações das redes sociais do evento no Facebook e Instagram, bem como, de publicações nacionais e regionais em diversas redes de âmbito informativo, turístico e cultural.

### KEY PERFORMANCE INDICATORS

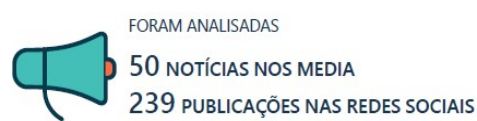

FREQUÊNCIA: Número de notícias publicadas em Órgãos de Comunicação Social (OCS) e publicações nas Redes Sociais



AUDIÊNCIA POTENCIAL  
ACUMULADA FOI DE  
**1,7 MILHÕES**  
DE IMPRESSÕES

OUTREACH: Número total de impressões produzidas junto da audiência, tendo como base a soma das audiências acumuladas de cada meio de comunicação, onde foram identificadas presenças do objeto de análise.



**5%**  
DA POPULAÇÃO PORTUGUESA ESTEVE  
EXPOSTA À MENSAGEM E CADA CIDADÃO  
PORTUGUÊS FOI IMPACTADO EM MÉDIA  
**3 VEZES**

REACH: Percentagem da população portuguesa que esteve exposta à mensagem pelo menos uma vez, no período de tempo em análise. OTS: Opportunities to see - número médio de vezes que a mensagem foi exposta a cada indivíduo da audiência

**5,1%**  
INTERAGIRAM COM A  
MENSAGEM EM  
**33.497 INTERAÇÕES**



ENGAGEMENT: Percentagem média de impressões alcançadas que reagiu à notícia online através de partilhas, comentários, gostos e outras interações.



**51.732 €**

VALOR FINANCEIRO ESTIMADO DO ESPAÇO  
OCUPADO PELO EVENTO NOS MEDIA

AVE: Avaliação financeira registada na informação veiculada nos media e nas redes sociais. Avaliação financeira da campanha de promoção publicitária.

### RATING CISION

Classificação do mediatismo dos eventos no mercado nacional numa escala de valores entre um e 100, em função do seu desempenho na comunicação social e nas redes sociais. O score mediático determina a atribuição do Rating Cision, que é calculado na comunicação social, com base no número de referências ao evento, pelo seu protagonismo em contexto informativo e em espaços de entretenimento e pelas audiências potenciais dos órgãos de comunicação social onde foram verificadas essas referências; e nas redes sociais, onde o score mediático é calculado com base na dimensão, alcance potencial e engagement alcançado.

**C 12**

BRONZE

SILVER

GOLD

# ENGAGEMENT



## TOP STORIES [REDES SOCIAIS PRÓPRIAS]



INSTAGRAM  
21-12-2022

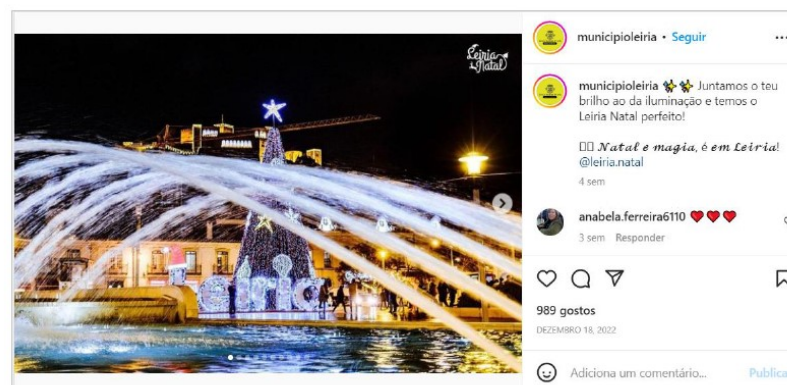

INSTAGRAM  
18-12-2022

# TOP STORIES [ONLINE]

**No Natal de Leiria, as luzes vão estar menos tempo ligadas — graças ao custo da energia**

O Leiria Natal decorre entre 30 de novembro e 1 de janeiro. A casa do Pai Natal e as atividades para os miúdos não vão faltar.



NIT NEW IN TOWN  
11-11-2022

**"Leiria Natal" arranca no dia 30 com a preocupação da poupança de energia**

A iniciativa "Leiria Natal", que arranca no dia 30, na cidade de Leiria, vai retomar a normalidade, após dois anos de pandemia, mas com a preocupação da poupança de energia, anunciou hoje a Câmara.

A edição deste ano mantém a tradicional Casa do Pai Natal, o Recreio dos Duendes com animação para todas as idades, a pista de gelo, o carrossel, o comboio de carril, taquinhas, teatro, música, dança, concertos, entre outras atividades", divulgou a autarquia.

Segundo o Município, a edição deste ano tem como tema "Natal e magia, e em Leiria" e vai decorrer ao longo de 33 dias, "em que as ruas da cidade e os espaços culturais terão iniciativas diárias".

RTT  
09-11-2022

**Dez destinos obrigatórios: a magia do Natal é na Região de Leiria**



CORREIO DA MANHÃ  
19-12-2022

**"Leiria Natal" arranca no dia 30 de novembro com a preocupação da poupança de energia**

A iniciativa "Leiria Natal", que arranca no dia 30 de novembro, na cidade de Leiria, vai retomar a normalidade, após dois anos de pandemia, mas com a preocupação da poupança de energia, anunciou hoje a Câmara.



JORNAL ECONÓMICO  
10-11-2022

# TOP STORIES [IMPRESSA]

**Poupar energia com redução da iluminação**

Vão ser usadas 700 mil lâmpadas na iluminação natalícia. O ano passado foram 1,25 milhões



**Leiria**

A iniciativa do Natal de Leiria arranca no dia 30 de novembro e vai decorrer até 1 de janeiro. A Câmara Municipal de Leiria anunciou hoje a redução da iluminação natalícia para poupar energia.

A iniciativa "Leiria Natal", que arranca no dia 30 de novembro e vai decorrer até 1 de janeiro, vai decorrer com a preocupação da poupança de energia. A Câmara Municipal de Leiria anunciou hoje a redução da iluminação natalícia para poupar energia.

A iniciativa "Leiria Natal", que arranca no dia 30 de novembro e vai decorrer até 1 de janeiro, vai decorrer com a preocupação da poupança de energia. A Câmara Municipal de Leiria anunciou hoje a redução da iluminação natalícia para poupar energia.

DESTAK  
16-11-2022

**Pai Natal de Leiria traz magia à cidade há mais de dez anos**



A iniciativa "Leiria Natal", que arranca no dia 30 de novembro e vai decorrer até 1 de janeiro, vai decorrer com a preocupação da poupança de energia. A Câmara Municipal de Leiria anunciou hoje a redução da iluminação natalícia para poupar energia.

A iniciativa "Leiria Natal", que arranca no dia 30 de novembro e vai decorrer até 1 de janeiro, vai decorrer com a preocupação da poupança de energia. A Câmara Municipal de Leiria anunciou hoje a redução da iluminação natalícia para poupar energia.

REGIÃO DE LEIRIA  
15-12-2022

**Leiria**

**Até 30 de dezembro**

Encontra-se patente, até 30 de dezembro, na Galeria de Exposições do Posto de Turismo de Leiria, o evento Natal Tradicional, onde estarão presentes para exposição e venda, representantes de produtos tradicionais regionais, nomeadamente de olaria, cestaria, azeite, mel, compotas, licores, frutos secos e vidro. Com este evento, pretende-se valorizar o que a região tem de único para oferecer, contribuindo para um desenvolvimento da sustentabilidade local e ambiental.

DIÁRIO DE LEIRIA  
19-12-2022

**'Leiria Natal' arranca no dia 30 com a preocupação da poupança de energia**

A iniciativa "Leiria Natal", que arranca no dia 30 de novembro e vai decorrer até 1 de janeiro, vai decorrer com a preocupação da poupança de energia. A Câmara Municipal de Leiria anunciou hoje a redução da iluminação natalícia para poupar energia.

A iniciativa "Leiria Natal", que arranca no dia 30 de novembro e vai decorrer até 1 de janeiro, vai decorrer com a preocupação da poupança de energia. A Câmara Municipal de Leiria anunciou hoje a redução da iluminação natalícia para poupar energia.

DIÁRIO DE LEIRIA  
11-11-2022

No que respeita ao Top Stories e AVE (Advertising Value Equivalent – valorização das notícias através do valor das tabelas de publicidade dos meios de comunicação social) não está contabilizada o estudo da Musement, que desenvolveu um ranking com as cidades mais intagramáveis da quadra natalícia acima dos 50.000 mil habitantes e analisando 4 hashtags mais populares de natal - cidades que estão mais presentes nas redes sociais pelas decorações e eventos (ver site da NIT).

**Leiria ficou em 4.º Lugar atrás de Lisboa, Porto e Braga com 1.700 publicações.**

*“A geração Z é capaz de ficar surpreendida, visto que ainda há pouco tempo criou uma trend no tiktok a afirmar que Leiria não existia. Aqui está a prova de que, para além de existir, é visitada por muitos. Foi inaugurada a quadra com as luzes de Natal na Fonte Luminosa. O Castelo de Leiria é a atração que mantém as luzes ligadas durante mais tempo. O Leiria Natal inclui atividades como a Casa do Pai Natal, a pista e rampa de gelo e o carrossel. Podes ainda encontrar diversas tasquinhas e espetáculos de música, teatro e dança.”*



**Diário de Leiria**  
Fundador: Adriano Lucas (1925-2011) Diretor: Adriano Gallé Lucas

Notícias Edições Suplementos Assinaturas Estatuto Editorial Ficha Técnica Contactos

**fig** PEÇA O SEU ORÇAMENTO WWW.FIG.F

### Leiria é a quarta cidade portuguesa mais 'instagramada' no Natal

FOTOGRAFIA: LUÍS FILIPE COITO QUINTA, 15 DEZEMBRO 2022



As luzes de Natal já brilham na cidade de Leiria e, com elas, muitos são os 'flashes' de telemóveis ou câmaras fotográficas que contribuem para a iluminação natalícia.

Um estudo da Musement, plataforma de reservas de atividades no destino, diz que Leiria é a quarta cidade do país mais 'instagramada' neste Natal, ou seja, que mais fotografias reúne nas redes sociais.

Através de uma busca por vários hashtags, a Musement chegou à conclusão que Leiria é identificada em mais de 1.700 publicações, que refletem também as visitas da população à cidade.

A Musement menciona em comunicado de imprensa que “o melhor ambiente natalício está mais do que garantido na cidade de Leiria”.



**RFM**

Top25 Café da Manhã 6PM Rádio Podcasts Como Ouvir? Mais



### ESTAS SÃO AS CIDADES PORTUGUESAS MAIS "INSTAGRAMÁVEIS" NO NATAL

AS CINCO CIDADES PORTUGUESAS MAIS NATALÍCIAS PARA AS FOTOGRAFIAS PERFEITAS SÃO ESTAS

O ambiente natalício invade diversas cidades, durante o mês de dezembro, e faz com que sejam o destino ideal para quem procura a magia do Natal.

Se planeias passar um fim de semana romântico, ou em família, ou com amigos, para ir ver as decorações de Natal e fazer parte das tendências nas redes sociais, isto é para ti.

A plataforma de reservas de atividades, em diferentes destinos do mundo, Musement, desenvolveu um ranking com as cidades mais instagramáveis desta quadra. Por outras palavras, são as cidades que estão mais presentes nas redes sociais pelas decorações e eventos, como afirma a NIT.

Para criar o ranking, foram consideradas apenas as cidades com mais de 50 mil habitantes e analisadas as publicações que contêm os 4 hashtags mais populares de Natal. Já era esperado que cidades como Lisboa e Porto fizessem parte deste ranking, pela sua beleza natalícia conhecida. No entanto, existem algumas surpresas e uma menção honrosa

**PODCASTS**  
O QUE QUERES ESCUTAR



**ROBIN SCHULZ - MISS YOU** PAULI 14:00-1

RFM RÁDIO ONLINE 80s RFM OTTOMAN'S ON THE ROAD

Rádio e TV

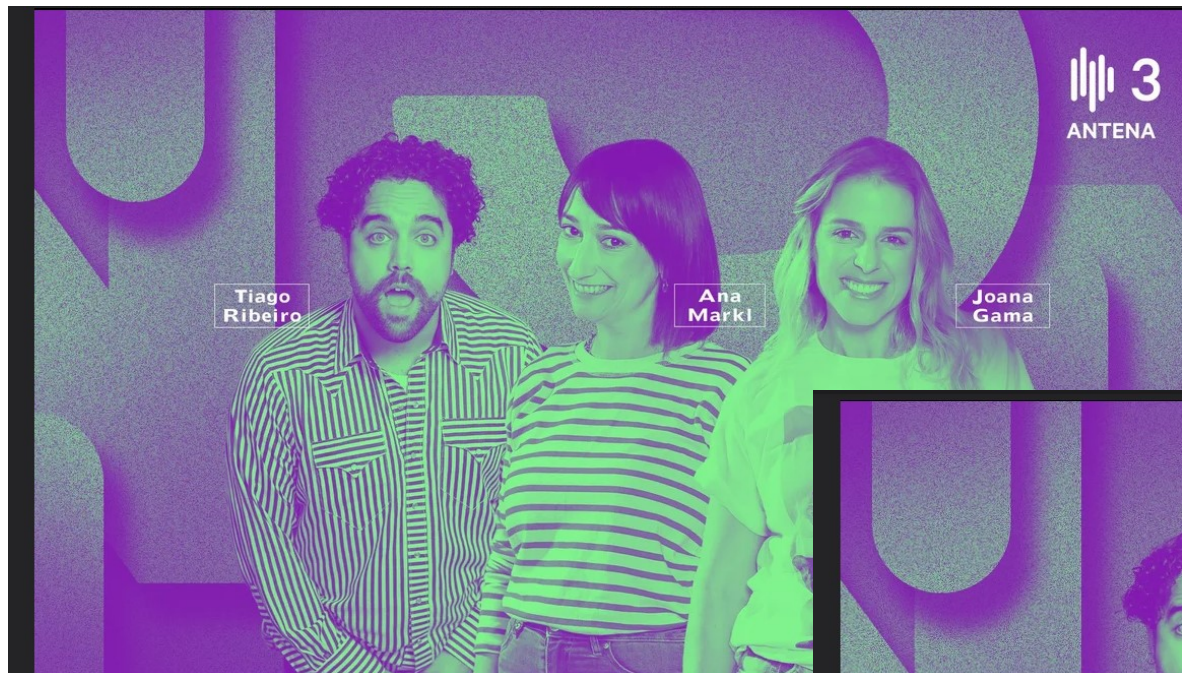

Tiago Ribeiro

Ana Markl

Joana Gama

### Manhãzitos da 3

Tempo - Pai Natal de Leiria | 23 Dez. 2022

Em véspera da véspera de Natal pedimos a alguns pais natais para nos dizerem o tempo.

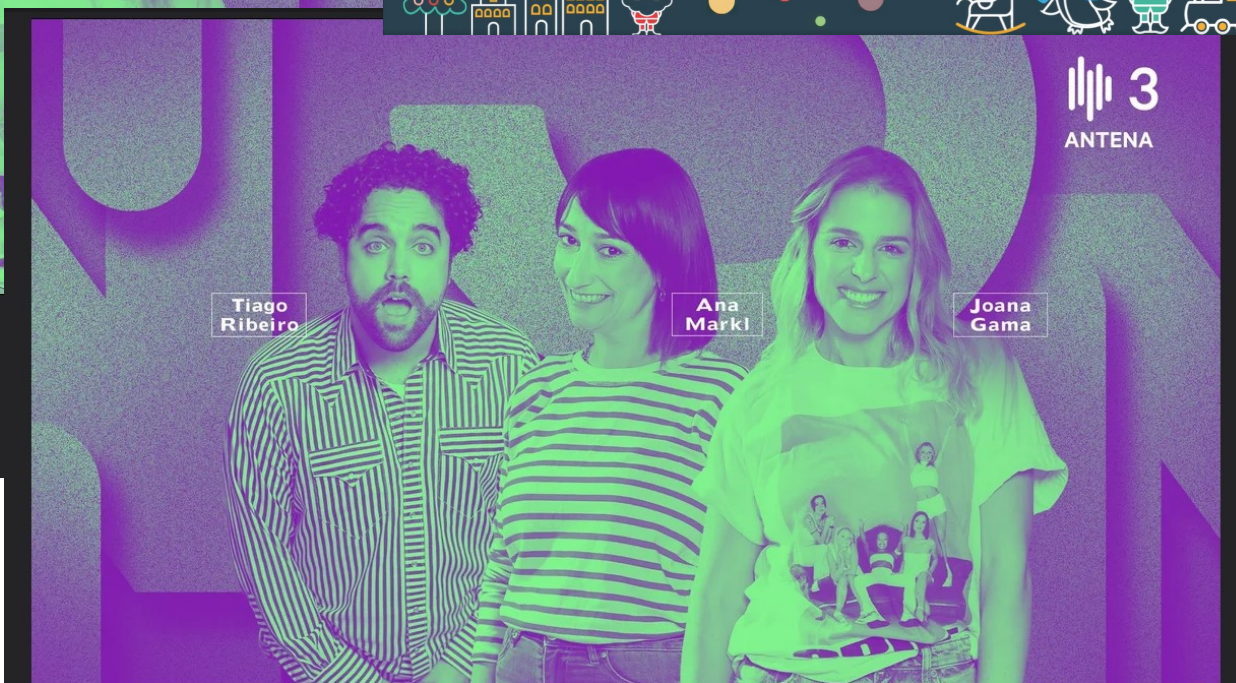

Tiago Ribeiro

Ana Markl

Joana Gama

### Manhãzitos da 3

CONTROLO PARENTAL INATIVO

Mercados de Natal - Leiria Natal | 21 Dez. 2022

Esta semana vamos conhecer Mercados de Natal por todo o país. Este é o Leiria Natal.



Leiria, 17 de janeiro de 2023 @Divisão de Turismo e Eventos | RAM