

LIZestacionamentos

Rua de Ceuta, 43 – 2º andar
4050-191 PORTO
Telf. 223 395 150 – Fax: 222 053 762

NIPG-9974/23
24/2/23
Ludo

203987-10088260



RV126728567PT

EXMO. SENHOR PRESIDENTE DA
CÂMARA MUNICIPAL DE LEIRIA
LARGO DO MUNICIPIO
2414-006 LEIRIA

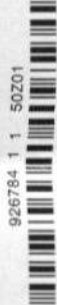

926784 1 1 50201

Porto, 14 de fevereiro de 2023

Assunto: Tarifário do parque de estacionamento da Fonte Luminosa

Exmo. Senhor,

Vimos por este meio enviar os elementos para atualização do preço de estacionamento e preços de avenças a vigorar no parque da Fonte Luminosa (Leiria), conforme cálculos em anexo, a ser praticado a partir de 1 de abril de 2023.

O valor do preço de estacionamento a vigorar foi determinado tendo por base o preço horário das duas primeiras horas, atualizando este valor pela variação do IPC (exceto habitação) entre janeiro de 2022 e janeiro de 2023.

Sem outro assunto de momento apresento os meus cumprimentos e subscrevo-me com consideração.

De V. Exa..

Atentamente,

João Caldeira

Diretor de Negócio

Anexos

Lizestacionamentos, SA

Atualização dos Preços do Parque da Fonte Luminosa para 2023

Período	Preços em Vigor	Novos Preços
1ª Hora	0,80	0,80
	0,40	0,45
	0,40	0,45
	0,40	0,45
2ª Hora e seguintes	0,60	0,60
	0,40	0,45
	0,35	0,40
	0,35	0,40

	Preços Aprovados c/ IVA 23%	IPC (excepto habitação) jan22	IPC (excepto habitação) jan23	Fator Atualização	Novos Preços c/ IVA 23%
	i	ii	iii	iv = iii / ii	v = i * (1 + iv)
1ª hora	1,9977	106,507	115,660	1,0859	2,1694
					2,15
2ª hora e seguintes	1,6950	106,507	115,660	1,0859	1,8407
					1,85

Avenças	Preço Anterior s/ IVA e S/ arredondamento	IPC (excepto habitação) jan17	IPC (excepto habitação) jan20	Preço c/ IVA 23% e s/ arredondamento	Preço Atualizado c/ Arredondamento
	i	ii	iii	iv = i * (iii / ii) * 1,23	v = iv
Diurna	98,1157	106,507	115,660	131,0536	131,05
Nocturna	35,0454	106,507	115,660	46,8103	46,80
Permanente	122,6375	106,507	115,660	163,8074	163,80
Residente	77,0827	106,507	115,660	102,9597	102,95
Semestral Permanente	735,8106	106,507	115,660	982,8250	982,80
Anual Permanente	1 471,6356	106,507	115,660	1 965,6692	1 965,65
7 Anos Permanente	10 741,8643	106,507	115,660	14 347,9485	14 347,95
25 Anos Permanente	21 483,7286	106,507	115,660	28 695,8970	28 695,90
50 Anos Permanente	35 806,200	106,507	115,660	47 826,4758	47 826,50

Valores a aplicar entre	01/04/2023	e	31/03/2024
-------------------------	------------	---	------------



Índice de Preços no Consumidor
Base 100=2012
CONTINENTE

	2022												2023		
	Dez	Jan	Fev	Mar	Abr	Mai	Jun	Jul	Ago	Set	Out	Nov	Dez	Jan	Jan
Total e Agregados especiais															
Total	106,710	107,030	107,433	110,139	112,561	113,661	114,580	114,529	114,165	115,604	117,107	117,395	117,028	116,005	116,005
Total exceto Habitação	106,191	106,507	106,915	109,718	112,225	113,354	114,297	114,229	113,833	115,315	116,862	117,146	116,750	115,660	115,660
Total exceto produtos alimentares não transformados e energéticos	105,947	105,941	106,120	108,410	109,999	110,784	111,143	110,757	110,769	112,532	113,204	113,684	113,713	113,380	113,380
Total exceto produtos alimentares não transformados	105,799	106,081	106,520	109,246	111,354	112,235	113,112	112,892	112,281	113,791	115,214	115,450	114,943	113,605	113,605
Total exceto produtos energéticos	106,938	107,008	107,177	109,497	111,490	112,524	112,990	112,807	113,017	114,673	115,520	116,028	116,147	116,049	116,049
Prod. alimentares não transformados	114,705	115,350	115,449	118,001	123,056	125,982	127,257	128,619	130,322	131,181	133,356	134,078	134,875	136,731	136,731
Produtos energéticos	104,225	107,298	110,267	117,219	124,362	126,176	132,081	133,479	126,805	125,863	134,579	132,443	126,738	115,121	115,121
Bens	102,849	103,147	103,513	107,506	110,114	111,815	113,140	112,577	111,551	113,941	116,404	117,212	116,674	114,862	114,862
Serviços	112,429	112,785	113,245	113,843	115,949	116,064	116,318	117,100	117,815	117,702	117,635	117,074	116,987	117,203	117,203

(1) Classificação do Consumo Individual por Objetivo