



União das Freguesias de Leiria, Pousos, Barreira e Cortes



NIPC-63667/18

**Câmara Municipal de Leiria
Largo da República -
2414-006 LEIRIA**

S/Referência	S/Comunicação	Data	Ofício N°
Lote nº 7/96	27-11-2018	29-11-2018	0551/2018

Assunto: Pedido de alteração de loteamento

Exmos. Senhores,

Em resposta ao v/ ofício n.º 9082/18, referente ao processo em epígrafe, apresentado por Carmosa - Imobiliária do Carmo, SA., relacionado com a obra a levar a efeito em Quinta do Rei, lote 20,21,22 e 23, na sua reunião de 28/11/2018, esta Junta de Freguesia deliberou não se opor, desde que sejam respeitadas as Leis e Regulamentos aplicáveis.

Com os nossos cumprimentos,

O Presidente

José Manuel da Cunha

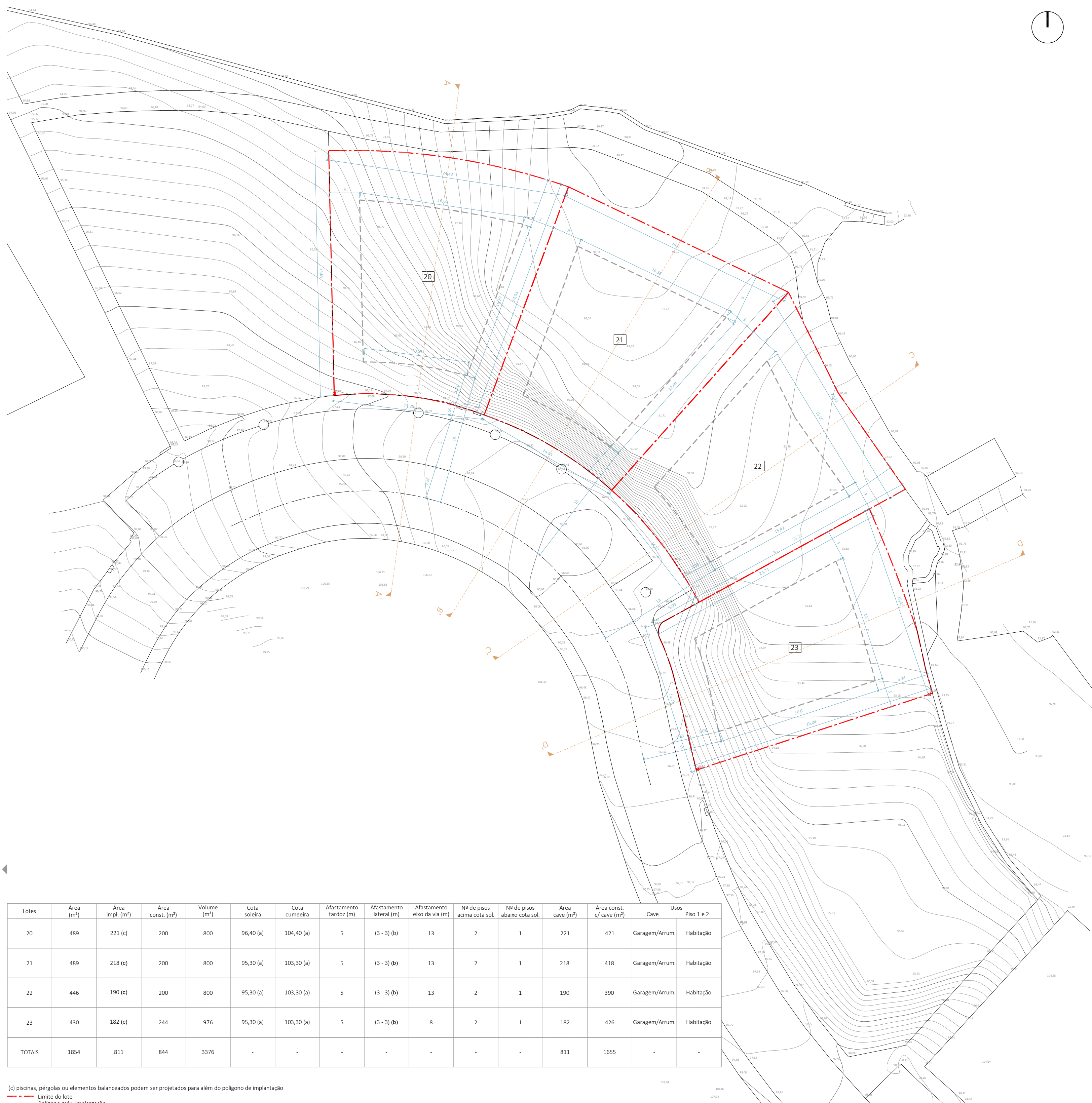
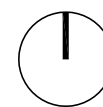

Lotes	Área (m ²)	Área impl. (m ²)	Área const. (m ²)	Volume (m ³)	Cota soleira	Cota cumeeira	Afastamento tardoz (m)	Afastamento lateral (m)	Afastamento eixo da via (m)	Nº de pisos acima cota sol.	Nº de pisos abaixo cota sol.	Área cave (m ²)	Área const. c/ cave (m ²)	Cave	Usos
20	489	221 (c)	200	800	96,40 (a)	104,40 (a)	5	(3 - 3) (b)	13	2	1	221	421	Garagem/Arrum.	Habitação
21	489	218 (c)	200	800	95,30 (a)	103,30 (a)	5	(3 - 3) (b)	13	2	1	218	418	Garagem/Arrum.	Habitação
22	446	190 (c)	200	800	95,30 (a)	103,30 (a)	5	(3 - 3) (b)	13	2	1	190	390	Garagem/Arrum.	Habitação
23	430	182 (c)	244	976	95,30 (a)	103,30 (a)	5	(3 - 3) (b)	8	2	1	182	426	Garagem/Arrum.	Habitação
TOTAIS	1854	811	844	3376	-	-	-	-	-	-	-	811	1655	-	-

(c) piscinas, pérgolas ou elementos balanceados podem ser projetados para além do polígono de implantação
 --- Limite do lote
 --- Polígono máx. implantação

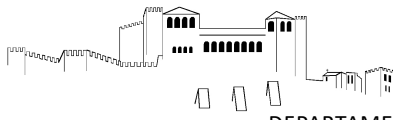

Plano Diretor Municipal de Leiria
Extrato da Carta de Militar

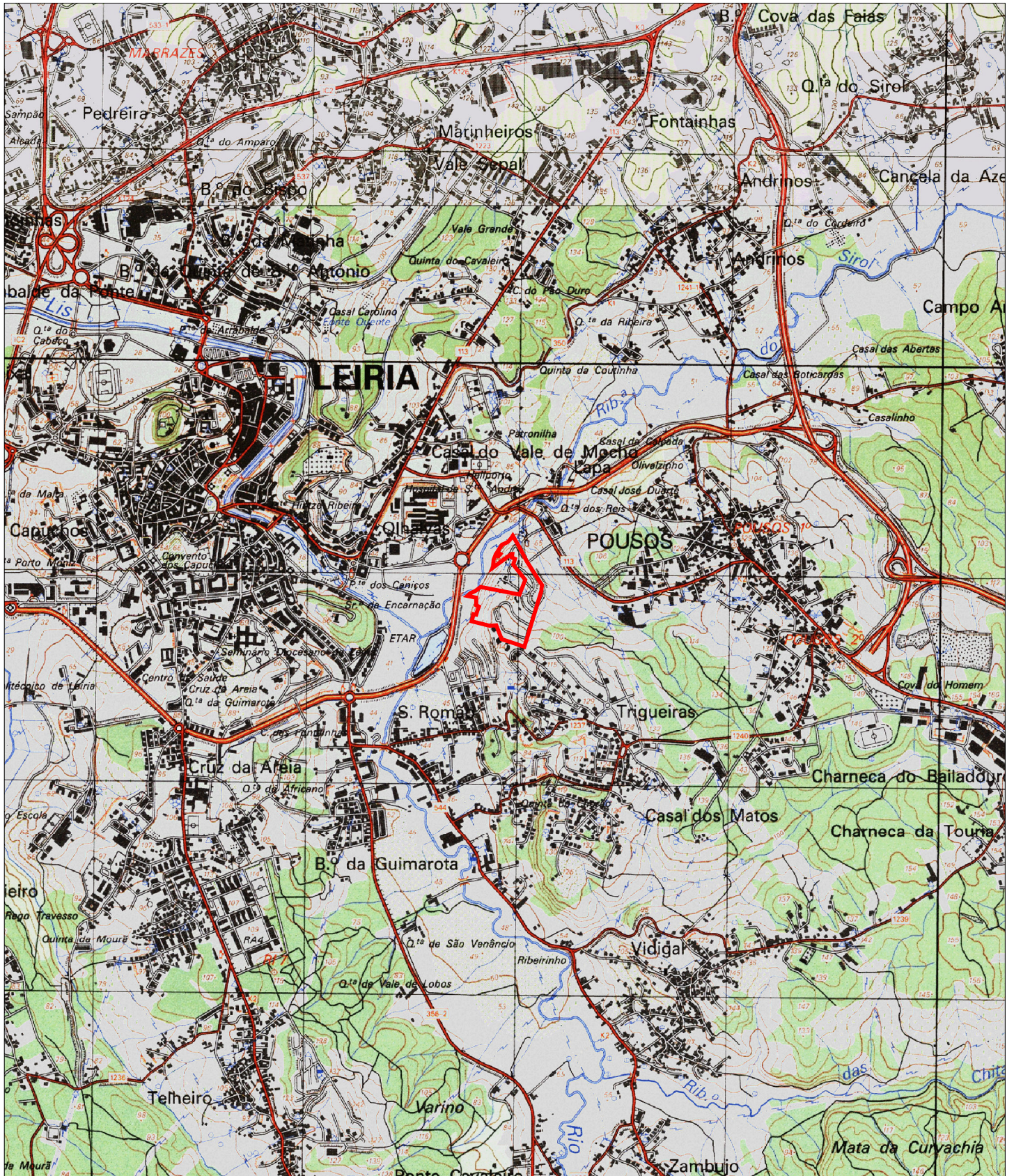

Guia nº: <GUIA>

Escala: 1:25 000

Data: 29/01/2021



Lotes em alteração