



MUNICÍPIO DE LEIRIA



Município de Leiria
Câmara Municipal

INCÊNDIOS CONCELHO LEIRIA 12 DE JULHO DE 2022

Leiria, 26 de julho de 2022



Análise Perigo Incêndio Rural – 17 de junho de 2017

Percentis 2017-06-17

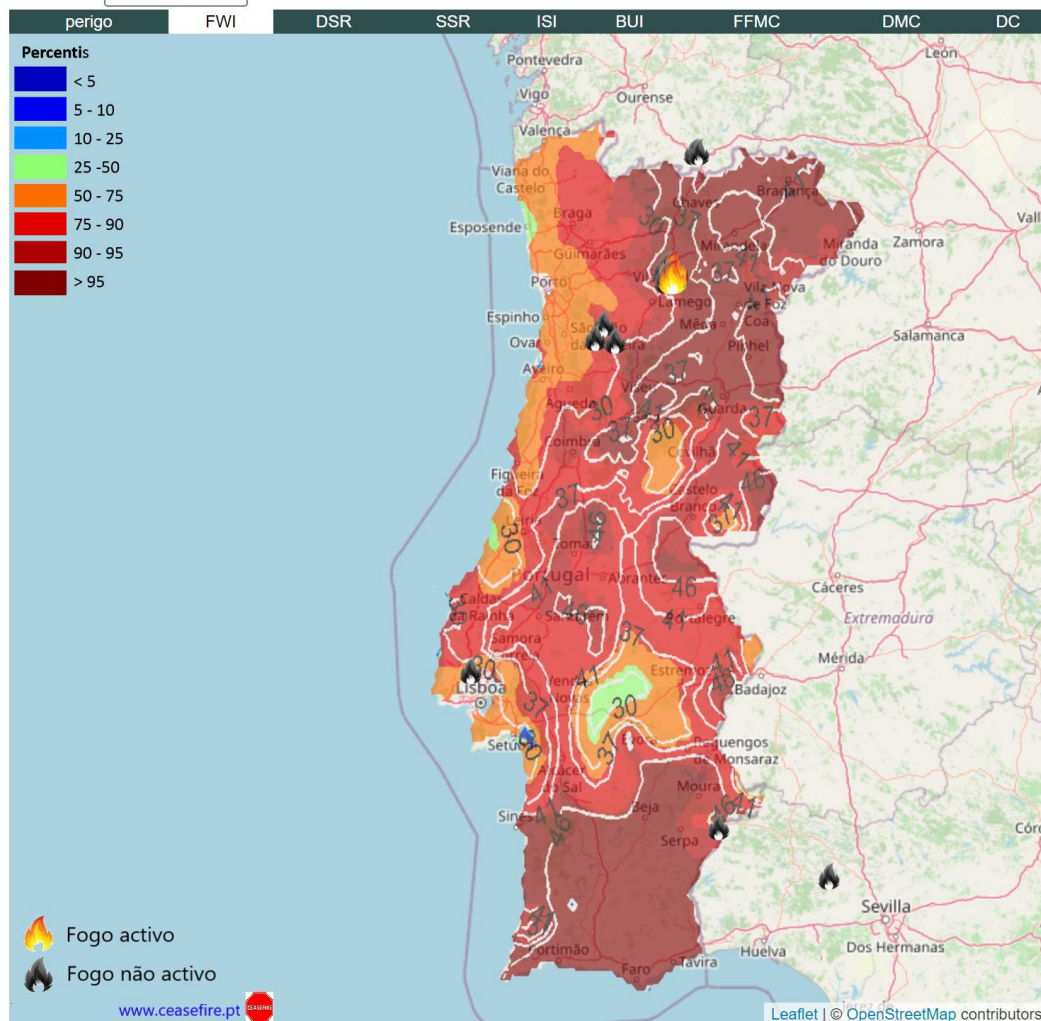

Ativar Fogos On-Line [ANEPC]





Análise Perigo Incêndio Rural – 15 de outubro de 2017

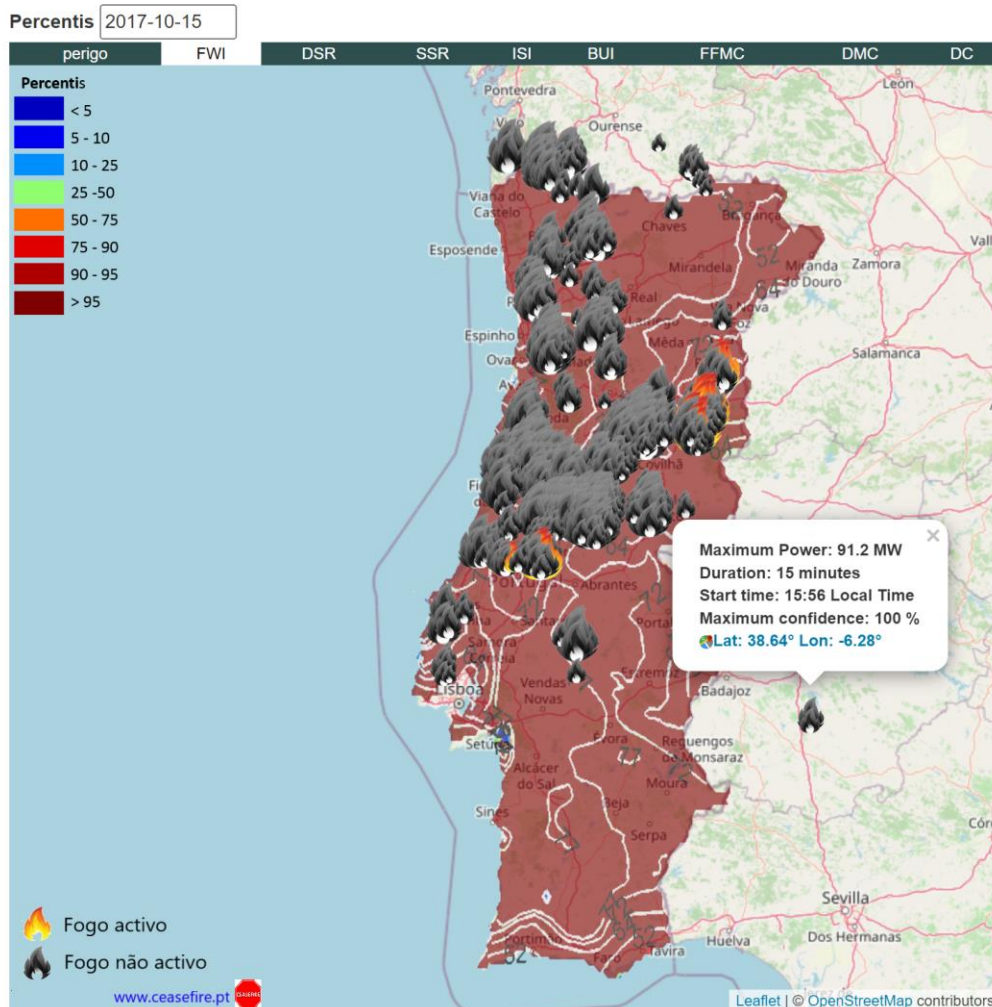

Ativar Fogos On-Line [ANEPC]

Dados atualizados em : 2022-07-10T18:10:36+01:00





Análise FWI – Previsão para 15 de julho de 2022

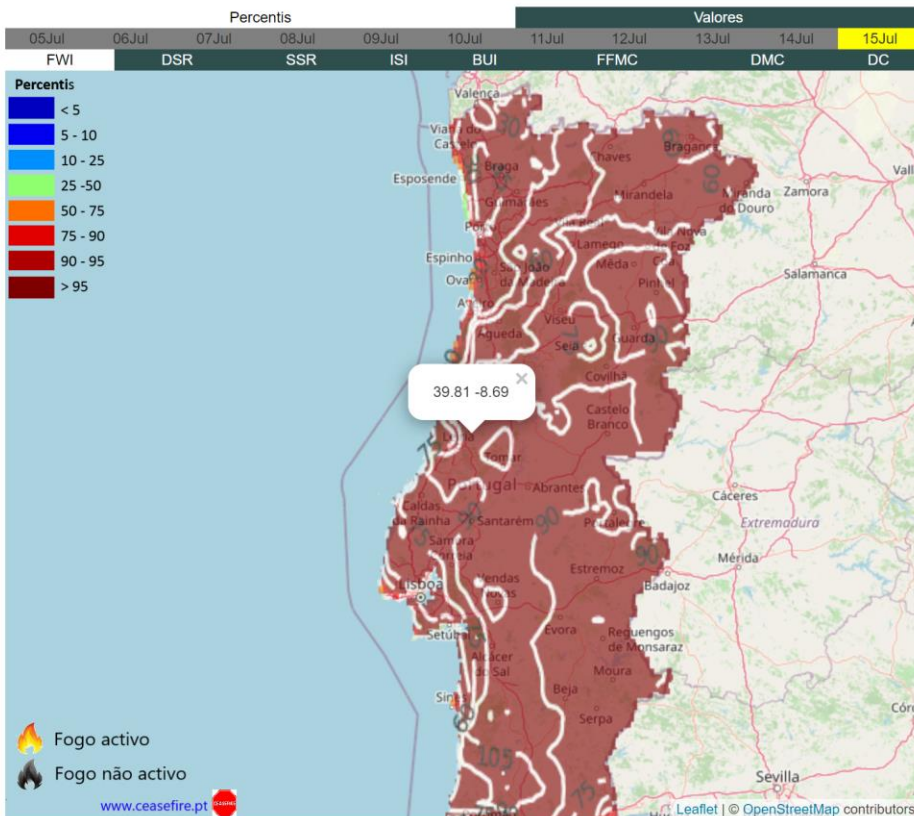

Informação do ponto:

País: Portugal
Latitude : 39.81
Longitude: -8.69
Código INE: 100910
Distrito: LEIRIA
Município: LEIRIA
Freguesia: COLMEIAS

SSR	871.0900	DSR	83.7300	FWI	93.5000
BUI	172.4000	ISI	43.6200	DC	611.1000
FFMC	98.2000	DMC	133.1000		

Informação sobre os mapas e índices

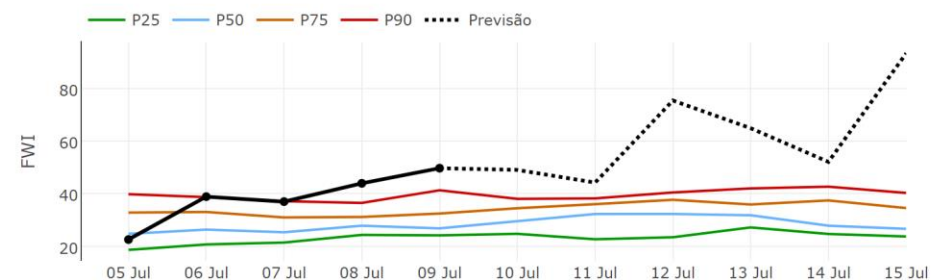



Análise Perigo Incêndio Rural – Previsão para 15 de julho de 2022

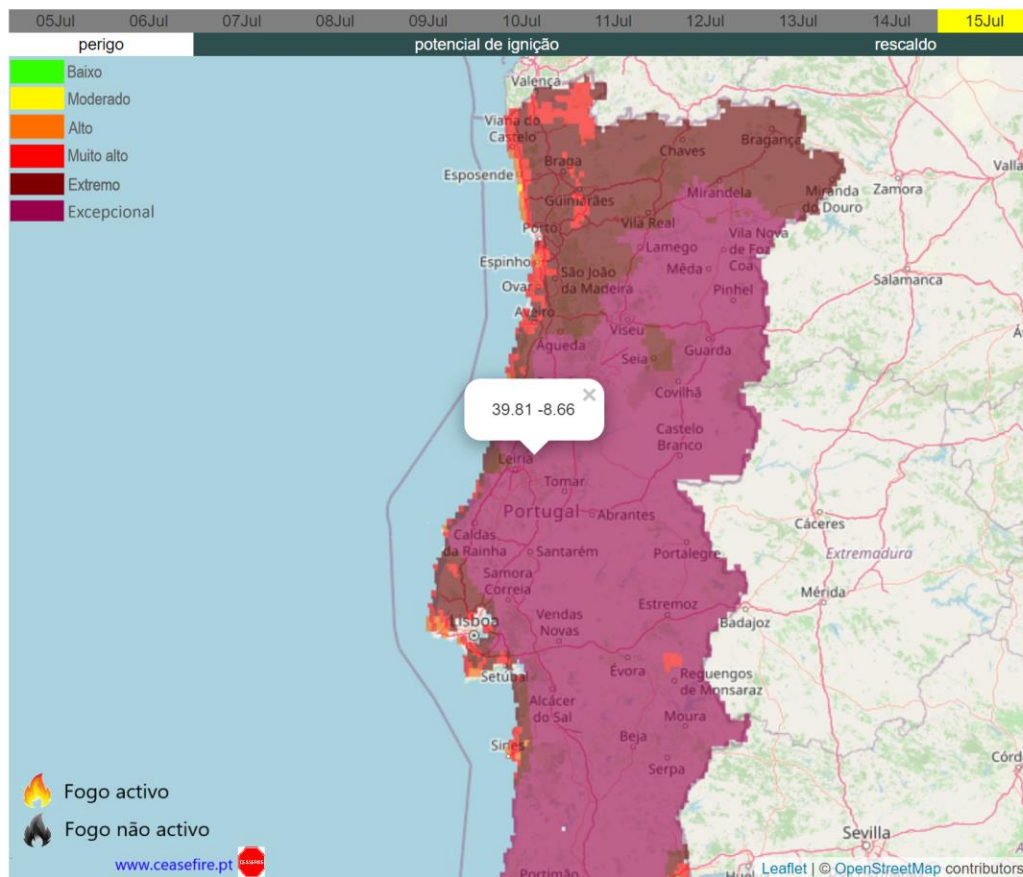

Informação do ponto:

País: Portugal
Latitude : 39.81
Longitude: -8.66
Código INE: 100910
Distrito: LEIRIA
Município: LEIRIA
Freguesia: COLMEIAS

▼ Perigo Excepcional

▼ Potencial de ignição Extremo

▼ Rescaldo Alto

📍 Para aceder à informação detalhada para as diferentes classes seleccione a variável pretendida

Dados atualizados em : 2022-07-10T18:10:36+01:00





Ações Entidades durante EAE Vermelho

➤ Planeamento / Prevenção:

- Pré-posicionamento CB;
- Oficial de ligação SMAS;
- MR disponível e mobilizada ao minuto;
- Comunicação CML com publicações diárias;
- Mobilização ULPC, JF/UF:
 - ✓ Reforço de sensibilização
 - ✓ Ações de vigilância
- Elementos afetos ao SMPC em prontidão;





Ações Entidades durante EAE Vermelho

➤ Logística e Apoio às Operações:

- Acionamento das Máquinas de Rasto
- Prevenção das diversas valências do ML:
 - ✓ SMVA
 - ✓ Divisão de Desenv. Social e Saúde
 - ✓ Requisição de autocarros (em caso de necessidade de evacuações;...)
- Preparação dos Pavilhões Desportivos do Concelho
- Acionamento dos Escuteiros (apoio logístico alimentar; auxílio de evacuação às populações)
- Prevenção das empresas para fornecimento de alimentação





Ações Entidades durante EAE Vermelho

➤ Vaga de calor / DGS:

- Reforço da comunicação via DiCRP
- Contacto com a Diocese Leiria-Fátima para informação nas missas e abertura das igrejas devido a temperaturas elevadas





Ações Entidades durante EAE Vermelho

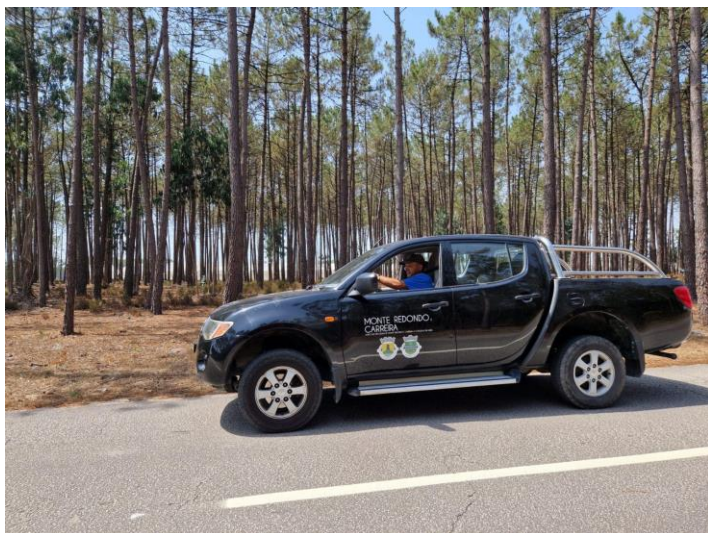



Ocorrências 12JUL22

Total		Número	Alerta	Local	Freguesia
Caranguejeira	6	22009941	17:00	Palmeiria	Caranguejeira
Monte Real e Carvide	1	22009934	15:28	Curvachia Kartódromo	LPBC
Regueira de Pontes	3	22009930	14:18	Milagres	Milagres
N/D	1	22009921	12:21	Monte Real	Monte Real e Carvide
Milagres	1	22009919	12:09	Palmeiria	Caranguejeira
Matas e Cercal	1	22009911	10:51	Soutocico	Arrabal
Pombal	1	22009888	02:02	Pombal	Pombal
Arrabal	1	22009887	01:08	Ourém	Matas e Cercal



Perigo/FWI

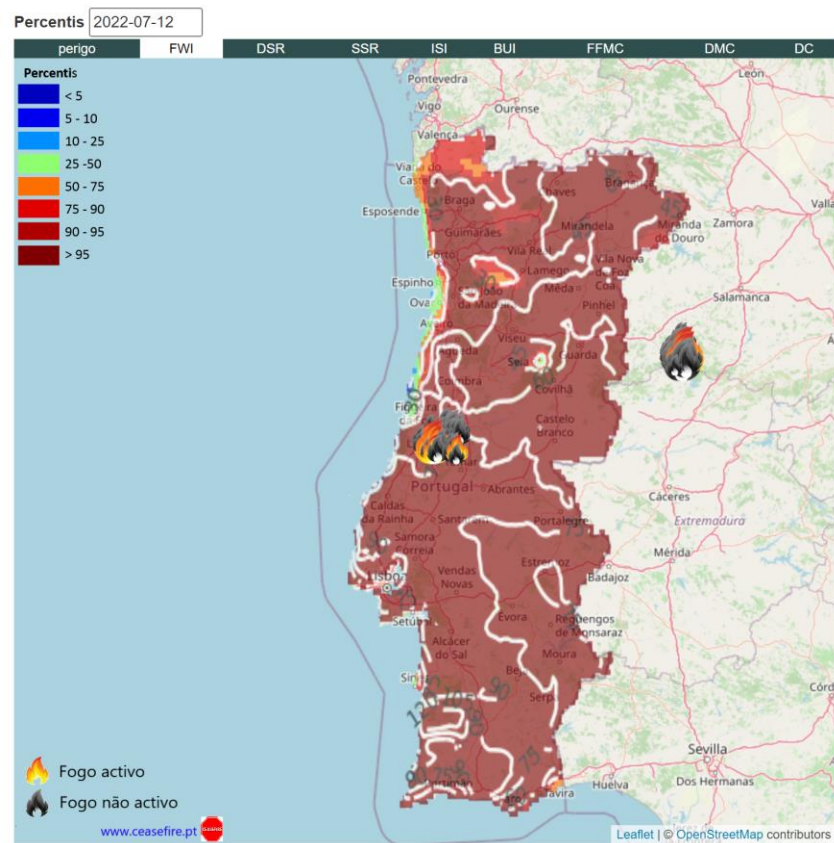
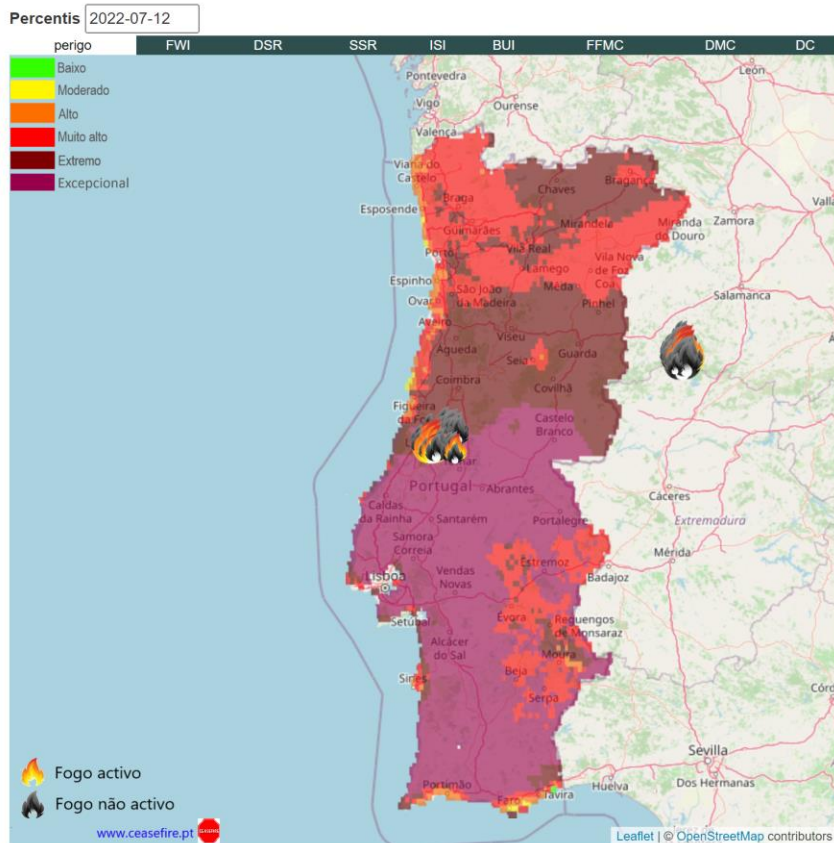



Ocorrência Leão-Palmeiria



Meteorograma para: CARANGUEJEIRA Alt. real: 168.0m Alt. Modelo:168m Coord: 39.76666666667N -8.7W
Previsão de 2022-07-12 12:00:00 Alt do geop 950hPa (max: 607 min:570 m) 900hPa(max: 1078 min:1047 m)
AROME Humidade Relativa (%) 2m 950hPa 900hPa

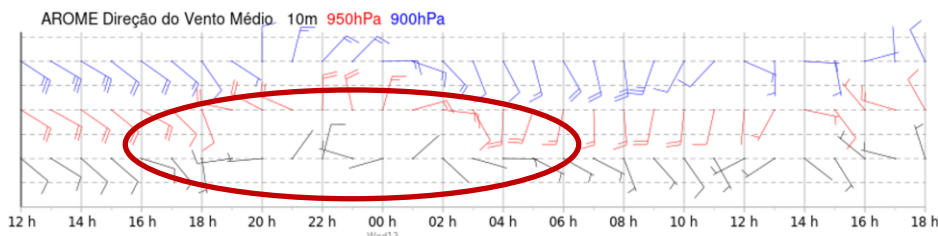
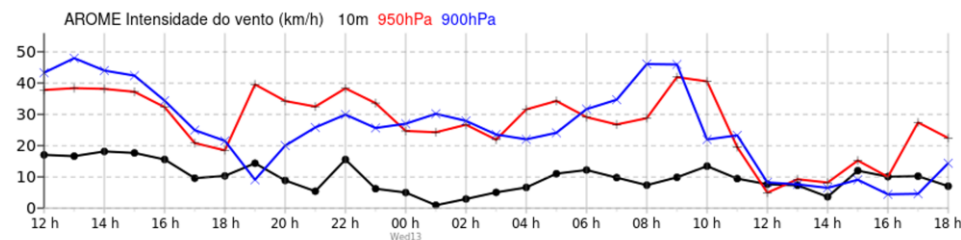
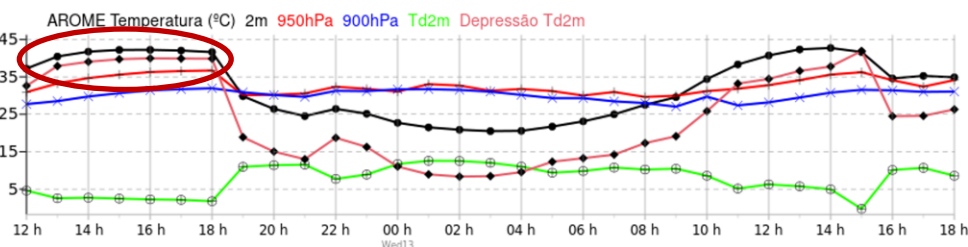
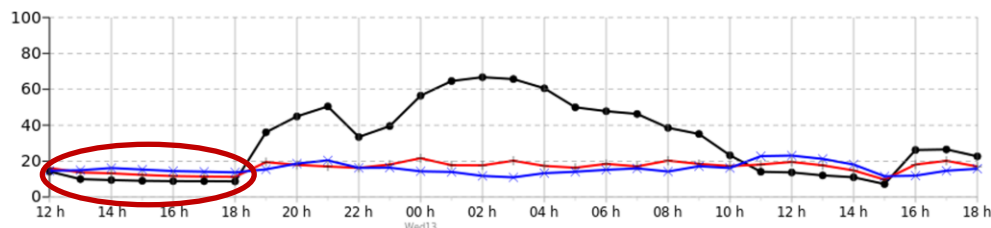



Ocorrência Leão-Palmeira

Leão-Palmeira

Dados	#
GDH Início	12/07/2022 12h06m
Total Meios	310
Total Operacionais	979 (528 máximo)
Meios Aéreos	29 (13 máximo)
Máquinas Rasto	4
Total Evacuados	87
Total Assistidos	9
Total Feridos	6
Área Ardida (≈)	3.345ha (2.605+740)
Metros/hora	1.533 m/h
Hectares/hora	243 ha/h

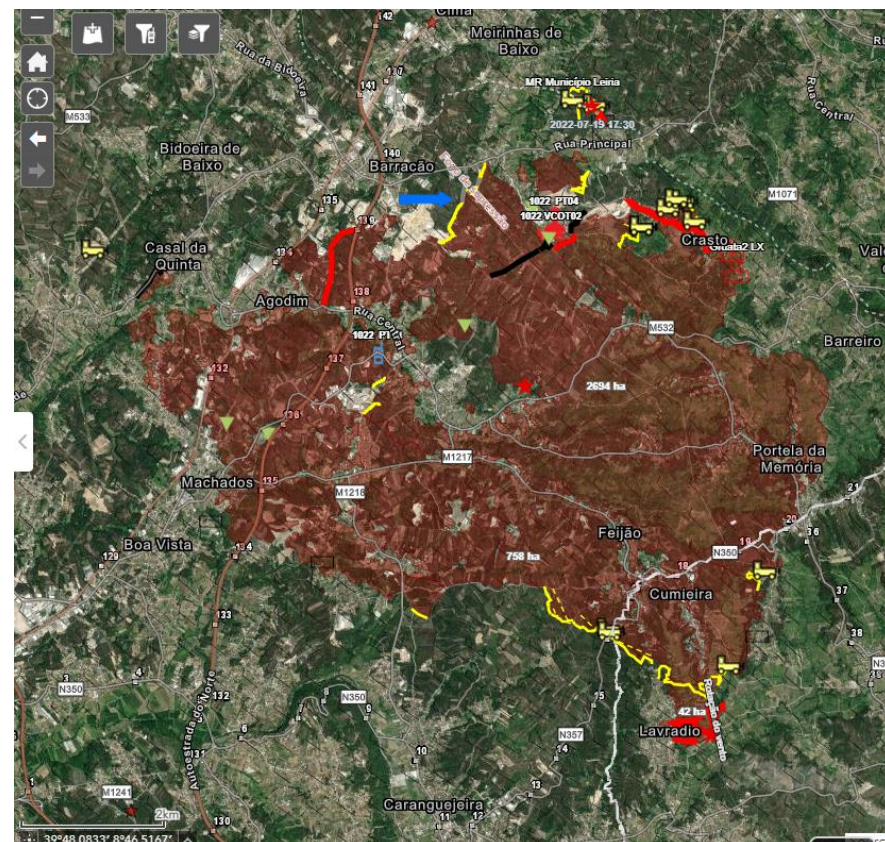

Fonte: ANEPC

Danos 2 habitações (2ª habitação), 1 habitação devoluta e anexos de habitações.
8,2 M€ estimativa área floresta e matos (área florestal considerando um valor médio de 2.564€/ha e 85% área florestal (AGIF, 2020))



Ocorrência Milagres



Meteorograma para: regueira_pontes Alt. real: 74.0m Alt. Modelo:91m Coord: 39.8N -8.8166666666667W
Previsão de 2022-07-12 12:00:00 Alt do geop 950hPa (max: 606 min:570 m) 900hPa(max: 1076 min:1048 m)
AROME Humidade Relativa (%) 2m 950hPa 900hPa

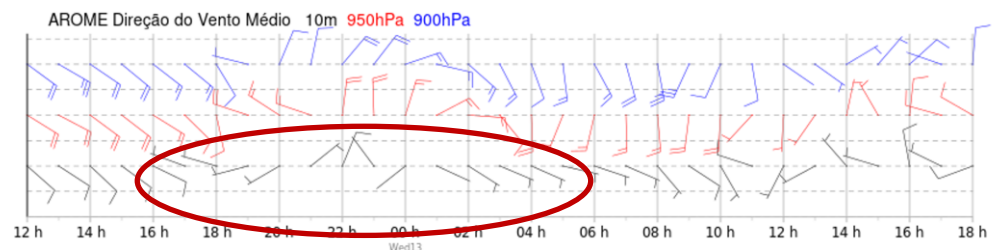
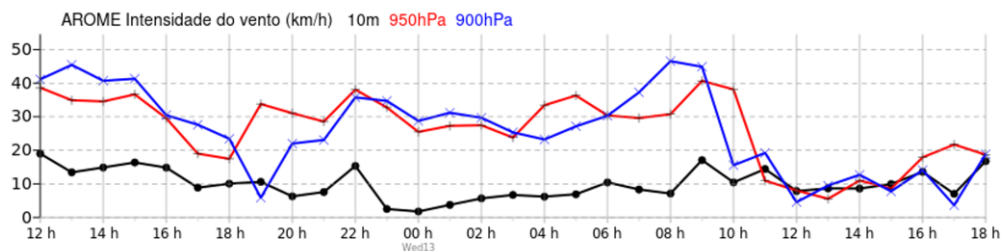
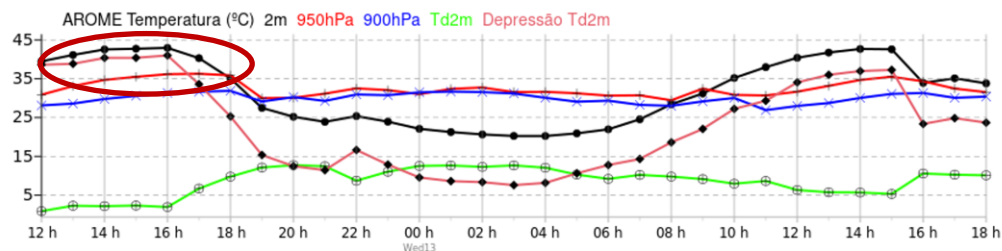
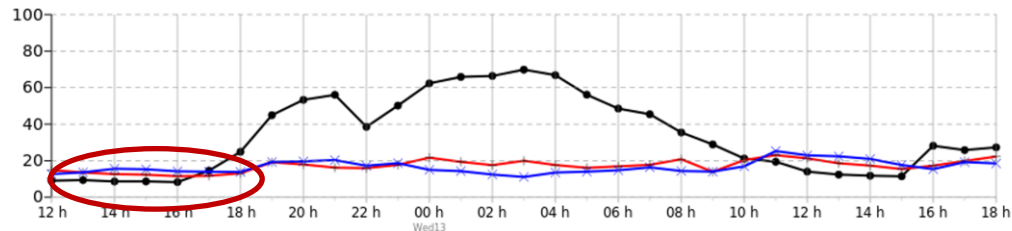

Fonte: IPMA



Ocorrência Milagres

Milagres

Dados	#
GDH Início	12/07/2022 13h53m
Total Meios	57
Total Operacionais	185 (107)
Meios Aéreos	2
Máquinas Rasto	2
Total Evacuados	17
Total Assistidos	0
Total Feridos	0
Área Ardida (≈)	185 ha
Metros/hora	---
Hectares/hora	---

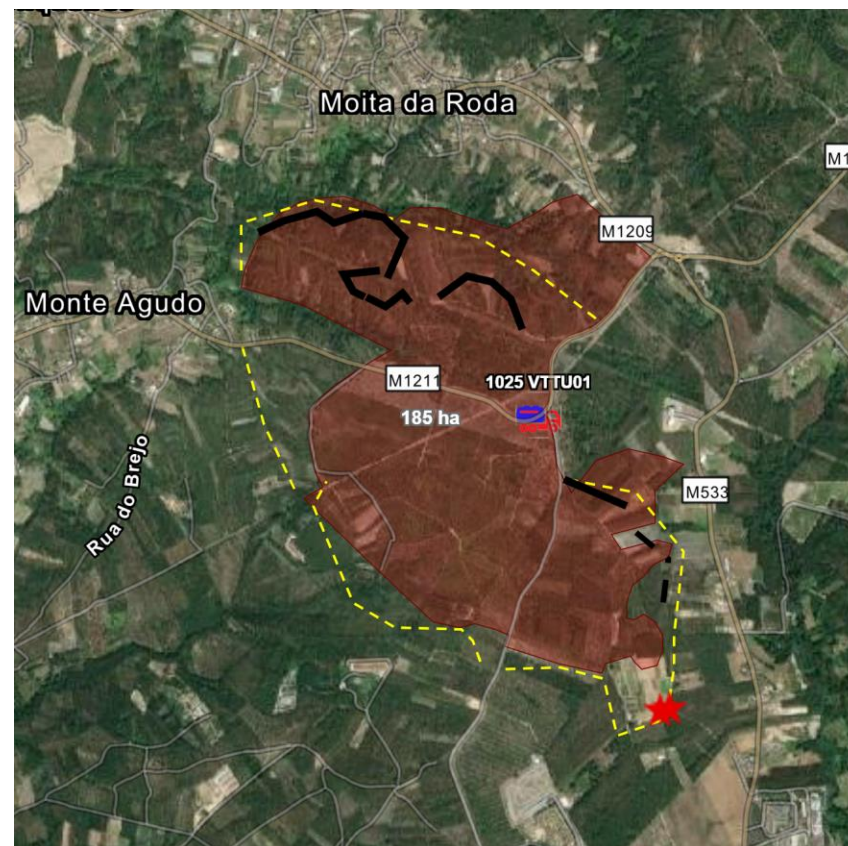

Fonte: ANEPC

Danos 471.776 € estimativa área floresta e matos (área florestal considerando um valor médio de 2.564€/ha e 85% área florestal (AGIF, 2020))



Prevenção - Gestão Combustíveis

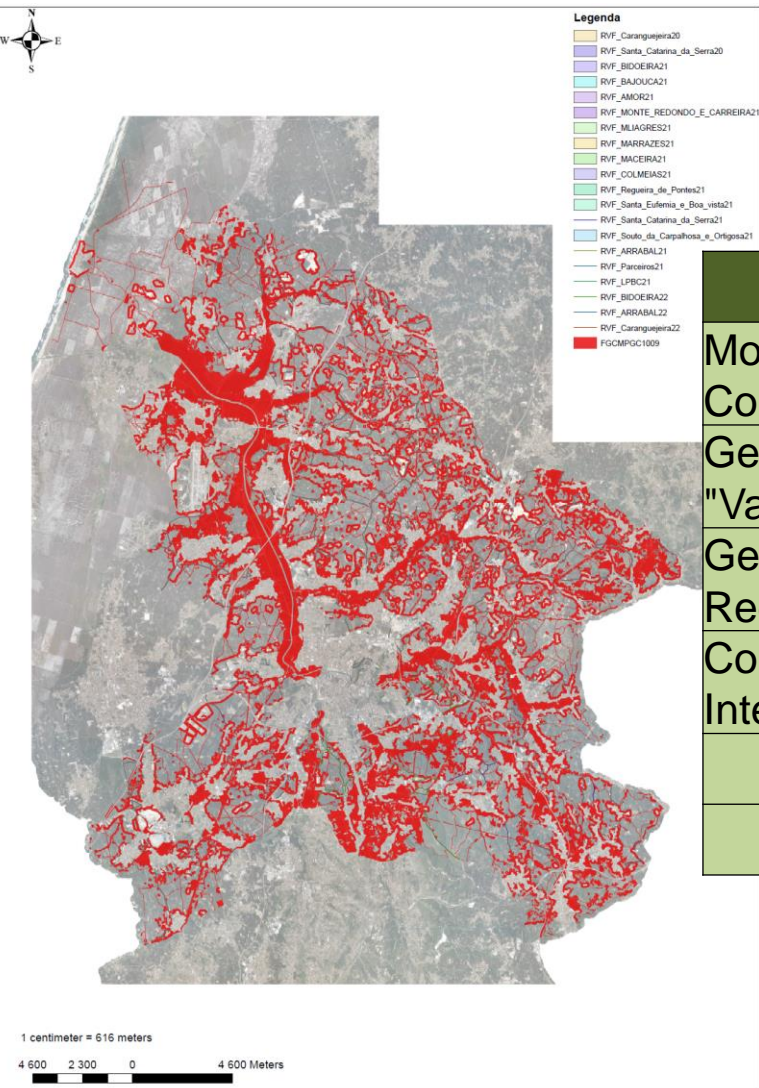

DESCRIÇÃO	2022	2021	2020	2019
Mosaicos Gestão de Combustíveis (PDR 2020)		45 995	172 788	420 486
Gestão de combustíveis "Vazios urbanos"	142 529	97 783		
Gestão de combustíveis Rede Viária Florestal	193 216			
Contratos Interadministrativos	204 000	178 682	234 742	
Total €	539 746	322 461	407 531	420 486
Total hectares	81*	529	311	116

Total €	1,69 M
Total hectares	1.037



Análise Ocorrências

Ameaças/Desafios (global)

- Alterações climáticas:
 - Precipitação;
 - Seca;
 - Severidade meteorológica.
- Ordenamento e gestão do território.
- Comunicação/Perceção de Risco
- Comunidades resilientes (Neighbourhood watch) / ULPC
- Gestão dos recursos hídricos



Análise Ocorrências



Fonte: OSCAR ANEPC COPERNICUS

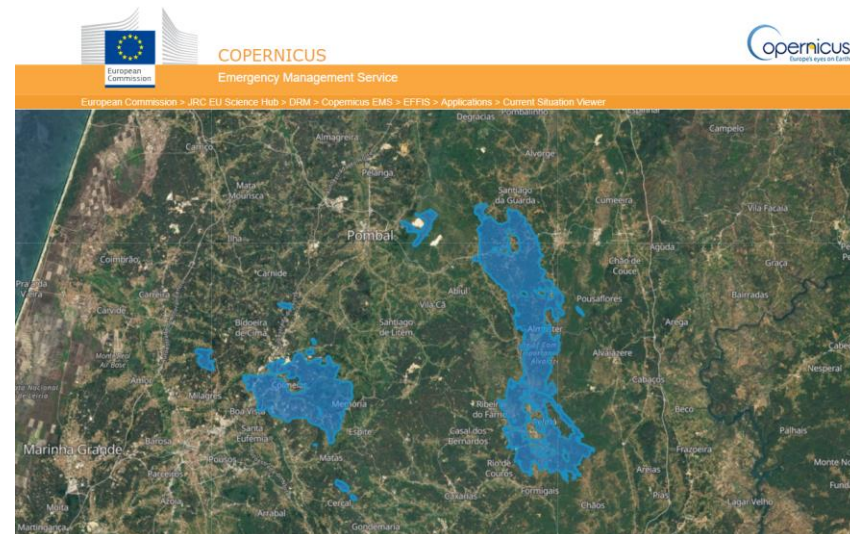



OBRIGADO

