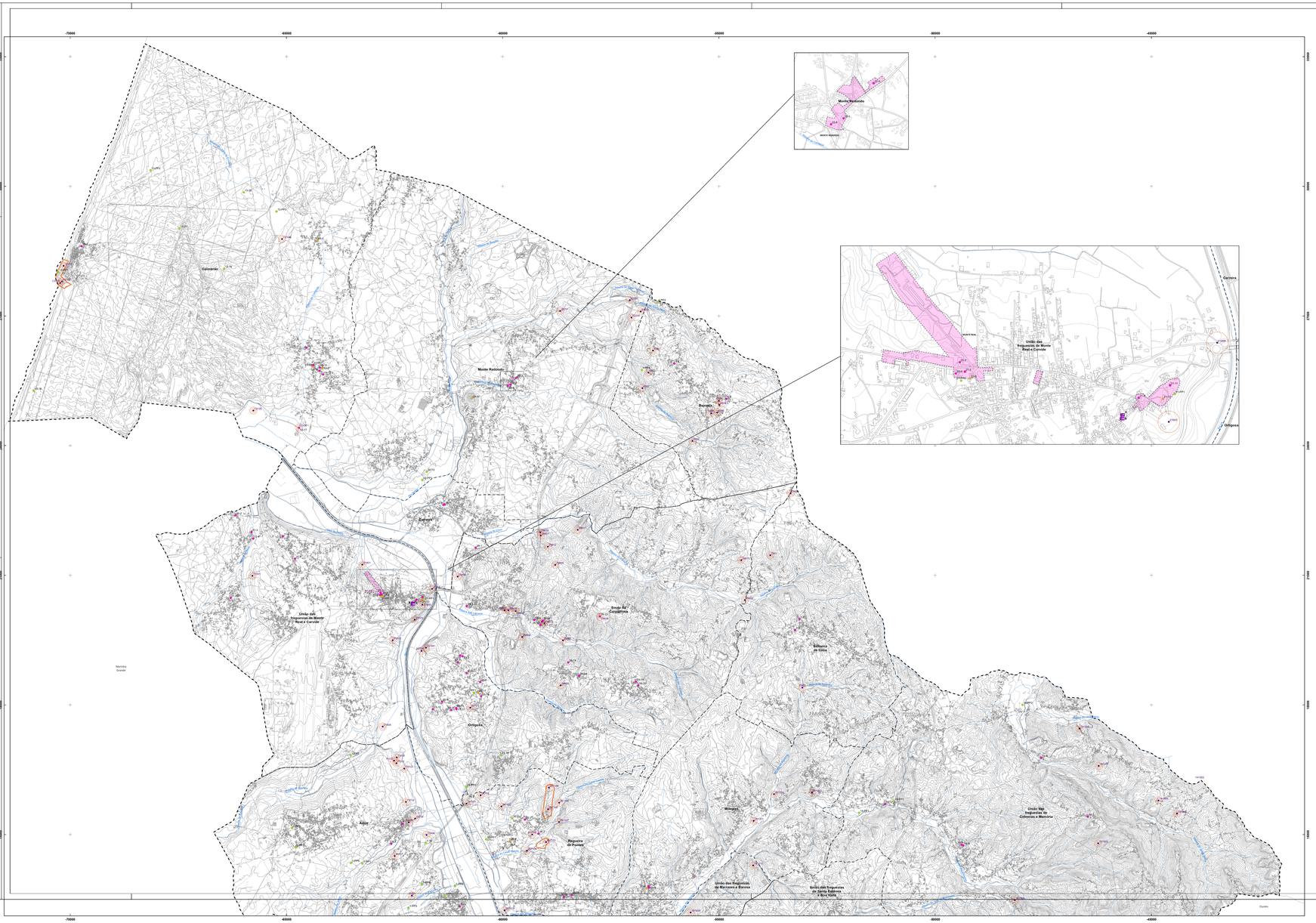

Categoria	Freguesia	Domínio	Código	Designação
I	Leiria	Património arquitetónico	16-I	Casa da Ola e sua portal Nova Portal da Ola
			16-II	Edifício Sede da Polícia Judiciária (Sede da Polícia de Segurança Pública)
			16-III	Edifício e Arco de passagem José D. Barreto
			16-IV	Edifício Rua Barreiros nº 7
			16-V	Estátua de Dom Afonso Henriques
			16-VI	Igreja da Misericórdia
			16-VII	Igreja e Mosteiro de N. S.ª da Apresentação
			16-IX	Palacio dos Arcediagos
			16-X	Ponte Pedonal Rua Vala Medonal
			16-XI	Moinho de Papel
			16-XII	Ponte Grande (Ponte das 3 Bicas)
			16-XIII	Ponte do Lapedo
II	Azoia	Património arquitetónico	3-II	Igreja Paroquial de Santa Catarina
			3-III	Igreja de Alcapedra
II	Barosa	Património arquitetónico	4-II	Ponte Nova
			4-VI	Igreja Nossa Senhora da Agonia
II	Coimbrão	Património arquitetónico	13-I	Torre da Capela (1500)
			13-II	Ponte Velha
			13-V	Casa dos Farinhas (um alfresco)
II	Cortes	Património arquitetónico	15-III	Capela de Nossa Senhora da Misericórdia
		Conjunto patrimonial	15-I	Conjunto Rua Direita e Rua Nova
			15-II	Edifício Mariano da Cruz (1920)
			15-IV	Casa Rua Direita nº 8
			16-I	Paredes com fachadas de Alcinas Lopes Vieira
			16-II	Edifício mistos e antigo Casa do Banco e edifício comercial
			16-III	Casa Rua Direita nº 15
			16-IV	Banco de Portugal (1924)
			16-V	Casa Rua Direita nº 17 Oliveira Duparte (1915)
			16-VI	Fonte Fraga
			16-VII	Cruzeiro e cantarias quinhentistas
			16-VIII	Casa Rua Direita nº 19 (1900)
			16-X	Ponte da Azenia da Antiga Fonte dos Três Arcos
			16-XI	Jardim Escola João de Deus - 1933
			16-XII	Casa Rua Direita nº 21 (Casa Alvarenga)
			16-XIII	Bairro Alto de São Francisco
			16-XIV	Convento das Freiras (1966)
			16-XV	Quartel da GNR (Antigo Hotel) (Câmara Municipal de Leiria)
		Conjunto patrimonial	15-VII	Conjunto Local da Fonte Grande
			16-VIII	Conjunto Local da Fonte Grande
II	Marrazes	Património arquitetónico	29-I	Igreja Paroquial de Santiago
II	Milagres	Património arquitetónico	29-II	Igreja Paroquial de Santiago dos Milagres
II	Monte Real	Património arquitetónico	27-IV	Ribeiro das Casas do Hipódromo
II	Monte Redondo	Património arquitetónico	23-I	Igreja Nossa Senhora da Piedade
			23-VII	Capela (1963) Nova Sede Sociedade Musical Recreativa Marrazes
II	Pousos	Património arquitetónico	25-I	Igreja Nossa Senhora do Desterro
			25-II	Igreja Nossa Senhora do Pilar
II	Reguengo de Pontes	Património arquitetónico	26-II	Igreja Paroquial de S. Sebastião
		Conjunto patrimonial	26-IX	Conjunto arquitetónico urbano
III	Arnor	Património arquitetónico	1-I	Casa Rua Direita nº 3
			1-V	Moinho de Agua Alta
			1-X	Casa Apeirotrópia em Barosinha
		Conjunto patrimonial	1-VI	Conjunto Rua Direita
			2-I	Casarão Nossa Senhora da Conceição
			2-II	Construção - Clube
			2-III	Casa Rua Direita nº 9
			2-IV	Igreja Paroquial de Santa Margarida
			2-VI	Casa (Família Lopes Helena)
III	Arrabal	Património arquitetónico	2-VII	Casa Rua Direita nº 11 (Antigo ATCOR)
			2-XI	Fonte do Sustenta (Fonte e lavagem)
			2-XII	Fonte do Sustenta
			2-XV	Cruzeiro e cantarias em Soutocico
			2-XVI	Ponte do Sustenta
			2-XX	Construção-sede - POCAX
		Conjunto patrimonial	2-XIII	Conjunto urbano em Soutocico
III	Azoia	Património arquitetónico	3-I	Igreja de Santa Catarina e cemitério
			3-II	Antigo
III	Bajouca	Património arquitetónico	4-II	Tanx Grande
			4-III	Igreja Nossa Senhora do Balsacica
III	Barosa	Património arquitetónico	5-IV	Fonte e lavadouro da Barosa
			5-VI	Fonte do São Jorge (Cruzeiro de Maringa)
		Conjunto patrimonial	5-I	Conjunto Rua Direita (Fonte do Maringa)
III	Barreira	Conjunto patrimonial	6-I	Conjunto em Barreira
		Património arquitetónico	6-V	Igreja paroquial Santíssimo Salvador
			6-VI	Fonte Nova
			6-VII	Solar dos Fazendas
III	Bidueira da Cima	Património arquitetónico	7-II	Fonte velhaca
III	Boa Vista	Património arquitetónico	8-I	Casa Rua Direita com alpendra
			8-II	Fonte da Vila e Fonte dos Anciãos
			8-III	Fonte do Vale do Lobo
III	Caranguejeira	Património arquitetónico	9-I	Fonte do Vale da Serpa
			9-II	Fonte do Vale do Lobo
		Conjunto patrimonial	9-IX	Conjunto arquitetónico religioso
			9-X	Conjunto arquitetónico urbano - Casa da Família Isidro Branco
		Património arquitetónico	9-XI	Fonte do Vale do Lobo - Antiguas
III	Carreira	Património arquitetónico	10-I	Casas alpendradas
			10-II	Casas alpendradas
			10-III	Casa Rua Direita Agostinho
			10-IV	Fonte do Lameiro (1941)
III	Carvide	Património arquitetónico	11-I	Moinho do Lameiro
			11-II	Igreja Nossa Senhora da Piedade
			11-III	Igreja Paroquial de São Lourenço
			11-IV	Fonte da Graça (1960)
III	Chainça	Património arquitetónico	12-I	Casa Rua Direita nº 1 (Mário)
			12-II	Fonte dos Três Bicos
			12-III	Vivenda Alice
III	Coimbrão	Património arquitetónico	13-I	Casa Rua Direita
			13-II	Casa com Alpendra Tradicional
			13-III	Casa com Alpendra Tradicional
			13-IV	Casa Rua Direita
			13-V	Moinho do Ulgueiro
		Conjunto patrimonial	13-I	Conjunto urbano - Casa Família Leal / Casa Alpendrada / Casa Típica
			14-I	Conjunto Arquitetónico Religioso
III	Colmeias	Património arquitetónico	14-II	Igreja Nossa Senhora da Luz
			14-III	Casa Junto a igreja de Colmeias
			14-IX	Conjunto Arquitetónico Religioso
			14-X	Conjunto Rua Direita
		Conjunto patrimonial	14-I	Conjunto de Habitações e Instalações Agrícola
			14-V	Conjunto Rural e Mata de Sobreiros
III	Cortes	Conjunto patrimonial	15-I	Conjunto Rua Direita
			15-II	Igreja de Nossa Senhora da Garcia
			15-V	Casa da Família Barradas
			15-VI	Casa da Família Ferreira
			15-VII	Adega e Alambique
			15-VIII	Quinta da Cerca
			15-IX	Casa Rua Direita
			15-XI	Nora
			15-XII	Ponte Alpicuinha
			15-XIII	Junta de Freguesia de Cortes - Solar Charters
			15-XIV	Casa Rua Direita
			15-XV	Casa do Quinta do Canal do Branco (dentro da quinta)
			15-XX	Casa tradicional (Abadia)
			15-XXI	Casa tradicional (Abadia)
			15-XXII	Casa tradicional (Abadia)
			15-XIII	Capela de Nossa Senhora de Lardes
			15-XIV	Capela de Cortes
			15-XV	Fonte em Revelas
			15-XX	Capela de Santa Maria (Arnoreira)
			15-XXI	Capela de Nossa Senhora do Vale de Lobos
			15-X	Conjunto Rural (Cortes)
			15-XI	Conjunto Rural (Abadia)
		Conjunto patrimonial	15-VI	Conjunto Rural (Cortes)
			15-VII	Vila Rodrigues (Casa da Família Kornatz) - 1805/1810
			16-I	Teatro dr. José Lucio da Silva (1966)
			16-II	Ponte Nova
			16-III	Edifício da Direção Rodoviária (1966)
			16-IV	Edifício Sede da Polícia Judiciária
			16-V	Portal do Parque
			16-VI	Edifício Rua Direita - Paragem
			16-VII	Edifício João Nunes Sequeira (1966)
			16-XI	Edifício Ala Nova
			16-XII	Edifício Rua Direita - Varanda
			16-XX	Edifício de antiga Farmácia Piança
			16-XX	Edifício de gaveto no Largo da Sé
			16-XX	Edifício Rua Direita nº 2 (Ourives)
			16-XX	Edifício J. A Coelho da Fonte
			16-XX	Edifício Inácio Ferreira de Melo
			16-XX	Edifício Rua Direita - Antiga (Vidal Deodato)
			16-XX	Jardim Gerundio
			16-XX	Edifício José de Sousa Charters (1962)
			16-XX	Edifício Rua Direita - Ourives
			16-XX	Edifício J. Carreira da Sá
			16-XX	Fachada de antiga padaria
			16-XX	Casa Rua Direita nº 4 - Ourives
			16-XX	Arco sobre a Rua Dom Afonso de Ornelas
			16-XX	Casa Rua Direita nº 6
			16-XX	Casa da Família Edgarte
			16-XX	Edifício Rua Direita - Dom Henrique
			16-XX	Edifício Marcelo Leite
			16-XX	Casa Entre Fontes do Cruz (Cantinho)
			16-XX	Casa Rua Direita nº 10
			16-XX	Casa Ouvidor Alqueve (Alenquerio)
			16-XX	Antiga residência da família Charters
			16-XX	Casa Rua Direita nº 12
			16-XX	Hospital de Dom Manuel da Aguiar
			16-XX	Moinho da Family Fara e Ponte Velcica Ribeiro
			16-XX	Casa Rua Direita nº 14 - Ourives
			16-XX	Antiga Loja Francisco Rodrigues Lobo (1962)
			16-XX	Lajedes Tumulares Episcopais
			16-XX	Casa Rua Direita nº 16 - Edifício Ferro de Engomar
			16-XX	Escola básica 1º ciclo n º 1
			16-XX	Casa Doador João Verde de Oliveira
			16-XX	Edifício Rua Direita - Antiga Casa Sequeira
			16-XX	Casa Pedro José Rodrigues (1962) - Prima de Miranda
			16-XX	Casa Rua Direita nº 18
			16-XX	Escadaria na Rua Doutor José Jardim
			16-XX	Casa Rua Direita nº 20 - Antiga Casa Ourives
			16-XX	Edifício Joaquim Francisco Pereira (1924)
			16-XX	Edifício A. F. Couto Ribeiro - Family Santa Rita (1930)
			16-XX	Casa Rua Direita nº 22 - Antiga Casa Ourives
			16-XX	Edifício Bruno Joaquim Rolão - Joaquim da Fonl (1945)
			16-XX	Casa da Vila Portela
			16-XX	Casa Rua Direita nº 24
			16-XX	Casa de Magalhanes
			16-XX	Hotel Eurocid e Eurocid Jardim
			16-XX	Casa Rua Direita nº 26
			16-X	Conjunto Paços de Miranda
			16-X	Conjunto Parque e Miranda
		Conjunto patrimonial	16-XI	Conjunto Rua Direita - Antiguas Scenner e Restauração
			16-XI	Conjunto da Rua Dr. José Jardim
			16-XII	Conjunto de Edifícios da Rua Direita
			16-XII	Conjunto Rua Direita - Rua Direita - Quinta de São Verdinho
			17-XI	Conjunto - Bairro do Cristóvão
III	Maceira	Património arquitetónico	17-I	Casa Rua Direita nº 1
			17-III	Escola 1º ciclo EB n.º 1
			17-IV	Capela de Nossa Senhora do Carmo
			17-V	Capela de Santo Antonio e Ecuadorio
III	Marrazes	Património arquitetónico	18-I	Igreja Paroquial de Santiago
			18-II	Ponte Nova
		Conjunto patrimonial	18-XI	Anéis no Estado do Caminho de Ferro
			18-I	Conjunto Arquitetónico religioso
III	Milagres	Património arquitetónico	19-I	Ponte Nova
			20-I	Casa de alpendra com platea em pedra
		Conjunto patrimonial	20-II	Conjunto Arquitetónico Urbano - Family Jordão
			21-I	Casa Rua Direita
III	Monte Real	Património arquitetónico	21-II	Edifício de Correios
			21-V	Igreja Nossa Senhora Baptista (anterior a 1572)
			21-VI	Antiga casa "Sobreiras"
		Conjunto patrimonial	21-I	Conjunto Arquitetónico Urbano (Cortiças, Tartaria, etc)
			21-IX	Conjunto Rua Direita - Rua Direita
			21-XI	Casa de Dois Conversos e Pátisuinho
			22-I	Conjunto Arquitetónico Urbano (Casas Rua Direita/Cascalhos)
III	Monte Redondo	Património arquitetónico	22-II	Vivenda Maria da Silva
			22-III	Igreja Nossa Senhora da Conceição (Casa da Criança)
			22-V	Igreja Paroquial Nossa Senhora da Piedade
		Conjunto patrimonial	22-I	Conjunto Arquitetónico Urbano do Bairro Operário
			23-I	Casa Rua Direita (Rua do Moinho)
			23-I	Casa Tradicional com Alpendra (Rua do Moinho)
III	Ortigosa	Património arquitetónico	23-II	Casa Alpendrada (Rua do Moinho)
			23-III	Casa Alpendrada (Rua do Moinho)
			23-V	Casa Alpendrada (Teresa Manuel Domingues - Arnoeiras)
			23-III	Casa Alpendrada (EN 109)
			23-IV	Casa Alpendrada (Cabeço Moreno)
			23-VI	Casa Alpendrada (Rua Campo/Arnoeiras)
			23-VII	Casa Alpendrada (Avenida Lua)
			23-VIII	Casa Alpendrada (Avenida Lua)
			23-IX	Casa Alpendrada
			23-X	Casa Alpendrada
			23-XI	Fonte do Santo Antonio
III	Pousos	Património arquitetónico	25-I	Igreja Nossa Senhora da N. S. do Rosário
III	Pousos	Património arquitetónico	25-II	Casa Rua Direita
			25-V	Fonte do Vale Grande
III	Reguengo de Pontes	Património arquitetónico	26-I	Fonte do Mateuro
			26-II	Fonte do Reguengo
			26-III	Capela de Nossa Senhora das Necessidades
		Conjunto patrimonial	26-IX	Casas Tradicionais
			26-X	Conjunto Rua Direita
			27-I	Capela de Santa do Ulgueiro
			27-II	Palheiro a Lagar
			27-III	Casa Rua Direita
			27-IV	Cuvete
			27-V	Cisterna
			27-VI	Cisterna
			27-VII	Fonte da Agua Branca
			27-VIII	Palheiro
			27-IX	Cisterna
			27-XI	Cisterna
		Conjunto patrimonial	27-I	Conjunto Arquitetónico Religioso Vale Sorro
			27-X	Conjunto da Quinta do Bartolo de Salgueiro / Lagoa
III	Santa Eulália	Conjunto patrimonial	28-I	Conjunto urbano - Casa da Rua Direita
			28-II	Conjunto Arquitetónico (Casa da Rua Direita/Ribeira do Vinga)
			28-I	Ponte das Duas Bicas (agua adjacta a Agua Amor) - Pousio
III	Souto da Carpalhosa	Património arquitetónico	29-I	Casa Alpendrada
			29-II	Casa Alpendrada - Souto da Carpalhosa
			29-IV	Casa do Parrao (junto a igreja do Santíssimo Salvador)
			29-V	Casa Alpendrada - Junto de Freguesia - Souto da Carpalhosa
			29-X	Fonte do Corgaleiro
			29-XI	Casa Alpendrada - Corgaleiro
			29-XII	Casa Alpendrada - Souto da Carpalhosa
			29-XX	Casa Alpendrada - Moita da Rosta
			29-XI	Fontes do Capeio - S. Miguel
		Conjunto patrimonial	29-X	Conjunto Arquitetónico Religioso - Souto da Carpalhosa

Categoria	Freguesia	Domínio	Código	Designação
III	Arnor	Património paisagístico	1-VII	Pinheiro Manso dos Barreiros
			1-VIII	Pinheiro Manso do Arnor
			1-XIII	Parque de Memórias do Mateus de Arnor
			1-XIV	Chaminé da Fábrica
			1-XVI	Charco do Cabeço
			1-XVII	Charco do Pinheiro
			1-XVIII	Lagoa das Pegas
			1-XIX	Charco da Tal
			1-XX	Charco do Cruzeiro
			1-XXI	Charco do Cruzeiro
			1-XXII	Charco do Cruzeiro
III	Arrabal	Património paisagístico	2-III	Carvalho Portugês Centenário
			2-IV	Carvalho Portugês Centenário
			2-V	Carvalho de Igreja de Santa Margarida
			2-VIII	Charco da Parcelaria
			2-IX	Charco da Parcelaria
			2-X	Charco Engadinho - Flores
			2-XII	Charco das Empacinhas
			2-XIII	Charco das Empacinhas
			2-XVI	Bacia Visual do Vale Barreiro
			2-XX	Vale da Currachina
			2-XXI	Vale da Currachina
			2-XXII	Percurso Pedagógico da EM 1200-1
			2-XXIII	Parque de Sobreiros
III	Azoia	Património paisagístico	3-III	Carvalho
			3-IV	Bacia Visual do Vale de Alcapedra
			3-V	Memorial Paleolítico de Alcapedra
			3-VIII	Galeria Ripícola do Rio Lena
			3-IX	Galeria Ripícola do Rio Lena
			3-XI	Azevinho do Cabeço
III	Bajouca	Património paisagístico	4-III	Azevinho Centenário e Fuga Fenológica
			4-IV	Azevinho do Cabeço - Flores
			4-VII	Parque de Memórias do Polvoreiro
III	Barosa	Património paisagístico	5-III	Bosquete de Carrão
			5-IV	Bosquete do Cabeço das Oliveiras
			5-VII	Bosquete dos Sanhos
			5-VIII	Bosquete do Cabeço
			5-IX	Bosquete do Cabeço do Pichoteiro
			5-XIII	Bosquete da Barosa
			5-XIV	Carvalho Portugês Centenário
			5-XV	Carvalho Portugês
			5-XVI	Galeria Ripícola do Rio Lena
			5-XX	Fuga Fenológica em Azevinho
III	Barreira	Património paisagístico	6-III	Azevinho Centenário e Fuga Fenológica na Barreira
			6-IV	Carvalho do Cabeço do Rio Lena
			6-VII	Galeria Ripícola do Rio Lena
			6-VIII	Alinhamento de azevinho de rua da Mina
			6-IX	Galeria Ripícola do Rio Lena
			6-XI	Charco do Tabuado
			6-XIII	Abertura Pedagógica do Crustáceo
			6-XIV	Charco do Cruzeiro
III	Boa Vista	Património paisagístico	8-II	Vale do Lodo e Ponorão da Mochia
			8-V	Bosquete do Rosais (com Carvalho Portugês Centenário)
III	Caranguejeira	Património paisagístico	9-III	Charco do Cabeço do Rolhas - Lapar
			9-IV	Charco do Moinho
III	Chainça	Património paisagístico	12-VII	Lagoa da Chainça/ Charco do Outeirinho da Boa Viagem
			12-VIII	Charco da Pedra
			12-IX	Charco da Pia
			12-XIII	Charco da Calheja Grande
III	Carreira	Património paisagístico	10-III	Charco do Vale do Lobo - Rolhas
			10-IV	Sistema de Acesso Antigo de Passo da Marta
			10-V	Sistema de Acesso Antigo
			10-XII	Mata Nacional de Dom
			10-XIII	Sistema de Acesso Antigo - Passo
			10-XIV	Alinhamento Irmãs da Marta do Pertogão
			10-XV	Olival histórico do Corte Agua
			10-XVI	Olival histórico do Corte Agua
			10-XX	Vale da Oliveira da Igreja Santa
			10-XXI	Vale da Ribeira de Aguda
			10-XXII	Charco do Cruzeiro
			10-XXIII	Charco do Cruzeiro
III	Carvide	Património paisagístico	11-III	Quinta do Canal do Branco
			11-IV	Quinta do Canal do Branco - Rolhas
			11-V	Sanhos do Monte
			11-VI	Linha formada no lugar da nossa/galeria do Rio Lis
			11-VII	Linha formada no lugar da nossa/ Rolhas
			11-VIII	Ulmeiro do Canal Branco
			11-IX	Quinta do Vale de Lobos
			11-XI	Quinta do Lameiro
III	Cortes	Património paisagístico	15-IV	Pinheiro Público da Misericórdia
			15-VI	Pinheiro Público da Misericórdia
			16-PPS	Casa de Fresco do antigo Governo Civil
			16-PPS	Quinta do Canal do Branco - Quinta Canal
			16-PPS	Marco e Carvalho da Santa Antónia de Carvalho
			16-PPS	Quinta do Cabeço (50 ha)
			16-PPS	Quinta do Cabeço - Quinta Redonda
			16-PPS	Espaços abertos do Palácio do Bispo
			16-PPS	Espaços abertos do Palácio do Doutor João Carlos Verde de Oliveira (Casa do Minarete)
			16-PPS	Espaços abertos do Palácio do Dr. José Rodrigues Coelho Pires de Miranda
			16-PPS	Espaços exteriores da Villa Portela
			16-PPS	Marco de S. Gabriel e Da Sacra da Nossa Senhora da Encarnação
			16-PPS	Espaços exteriores da Quinta do Bispo
			16-PPS	Espaços exteriores da Quinta de São Ventura
			16-PPS	Espaços exteriores da Quinta do Lagar D'Ó/Tão
			16-PPS	Espaços exteriores da Quinta do Cruzeiro/Tão
			16-PPS	Espaços Exteriores do Convento do Pombal
			16-PPS	Marco de S Bartolomeu
			16-PPS	Quinta do Cabeço - Rolhas
III	Colmeias	Património paisagístico	14-IV	Olival histórico da Ribeira de Agua
			14-V	Olival Ribeira de Agua
			14-VI	Quinta do Cabeço
			14-VII	Quinta do Bispo
			14-PPS	Carvalho Portugês Centenário
			14-PPS	Carvalho Portugês Centenário
			14-PPS	Carvalho Portugês Centenário
III	Maceira	Património paisagístico	17-II	Quinta da Nossa Senhora do Amparo
			17-VI	Quinta do Cabeço
			17-VII	Marco de S.Miguel
III	Monte Real	Património paisagístico	21-PPS	Marco dos Paços da Ramha
			21-PPS	Carvalho Portugês Centenário
III	Monte Redondo	Património paisagístico	22-VI	Sabinal de Jorjaquera
			22-PPS	Torreira do Vale de Lis
III	Ortigosa	Património paisagístico	23-PPS	Carvalho Portugês Centenário
			23-PPS	Carvalho Portugês Centenário
			23-PPS	Sistema de Regas Etnográfico
III	Pousos	Património paisagístico	25-III	Carvalho Portugês Centenário
			25-IV	Carvalho Portugês Centenário
			25-VI	Fuga paradoxal do Cedro dos Matinhos
III	Reguengo de Pontes	Património paisagístico	26-IV	Pinheiro Manso Sobreiro Pedagógico
			26-V	Pinheiro Manso
			26-VI	Sistema Ecológico Fuga Fenológica
III	Santa Catarina da Serra	Património paisagístico	27-III	Carvalho Portugês Centenário
			27-IV	Carvalho Portugês Centenário
			27-VII	Fuga paradoxal do Cedro dos Matinhos
			27-XI	Carvalho Portugês Centenário
			27-XII	Carvalho Portugês Centenário
			27-XX	Bosquete de Guarnidiam das Figueiras
			27-PPS	Zona homida da Lagoa Barreira - Charco
			27-PPS	Charco do Cabeço
			27-PPS	Charco do Cabeço Grande

Património

Bens imóveis Classificados

- Monumento Nacional
- Interesse Público
- Interesse Municipal
- Interesse Municipal

Edifícios públicos de interesse público e outras construções de interesse público

- Edifícios públicos de interesse público e outras construções de interesse público

Património referenciado

- Património Paisagístico

Categoria I

- Categoria I - Património arquitetónico

Categoria II

- Categoria II - Património arquitetónico
- Conjunto patrimonial

Categoria III

- Categoria III - Património arquitetónico
- Conjunto patrimonial

Património arqueológico

- Sítio arqueológico e respetivo perímetro de salvaguarda
- Área de sensibilidade arqueológica
- Conjunto arqueológico

CAOP 2024.1

- Limite de concelho
- Limite de freguesia

CÂMARA MUNICIPAL DE LEIRIA

REVISÃO DO PLANO DIRETOR MUNICIPAL

PLANTA DE ORDENAMENTO - VALORES PATRIMONIAIS
SEXTA ALTERAÇÃO

data	escala	folha nº
FEVEREIRO 2026	1 / 25 000 A 0 841 x 1 189	1.3A

Entidade Proprietária da Cartografia: Comunidade Intermunicipal da Região de Leiria

Entidade Produtora e data de edição da Cartografia: Sogeiro, Lda; Data Voo: 31-08-2018

Série Cartográfica Oficial: 1:10000

Data, Nº. de Homologação e Entidade Responsável: 11/09/2020; Processo de homologação: n.º 674 da Direção Geral do Território

Sistema de Referência: Datum e Sistema de Projeção Cartográfica: PT-TM06/ETRS89; Projection: Transverse Mercator

Exatidão posicional: Melhor ou igual a 1.5m (SMA) em planimetria e 1.7m (SMA) em altimetria
Exatidão temática: igual ou superior a 90%