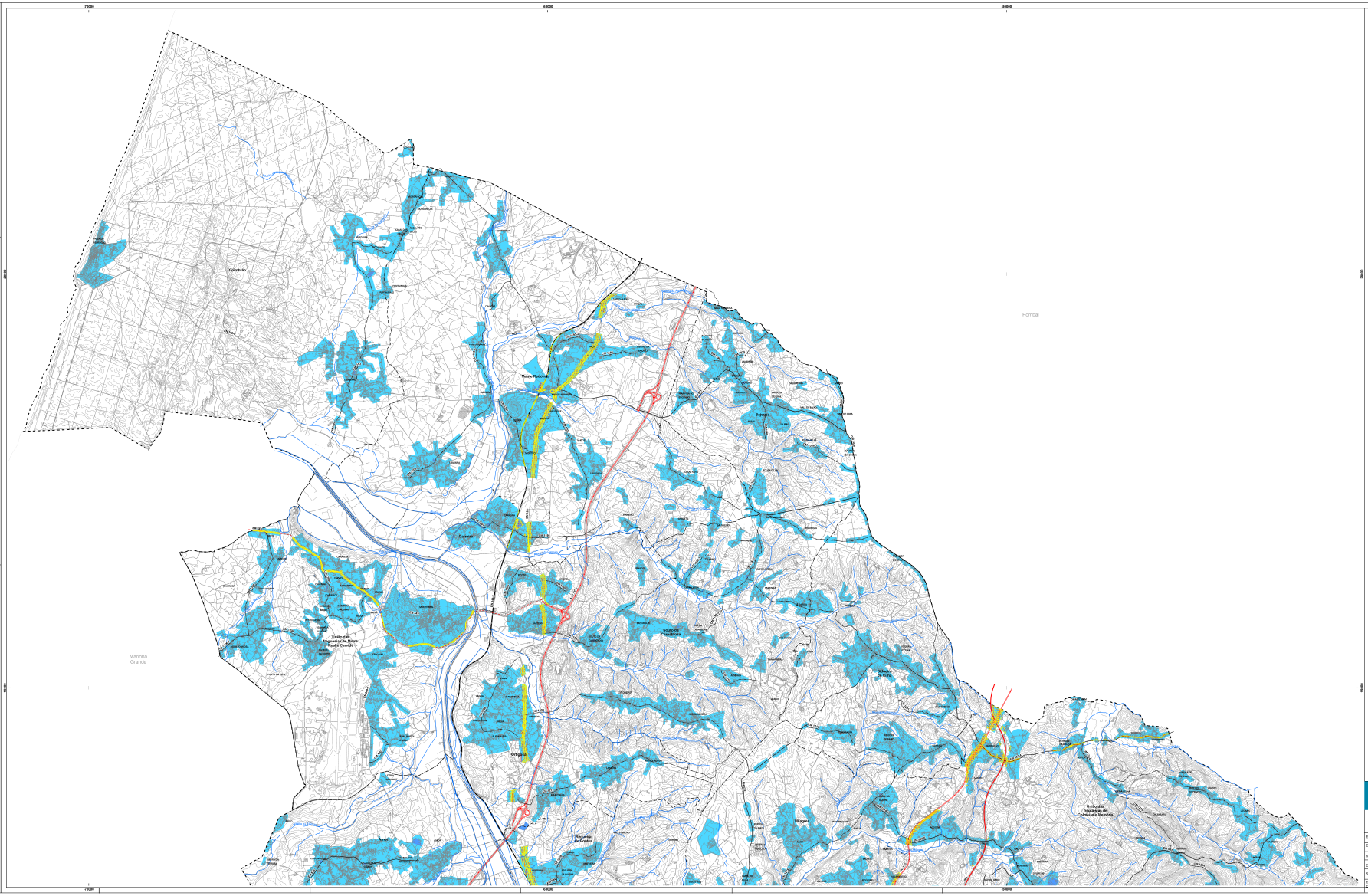

ZONAMENTO ACÚSTICO

- ZONAS DE CONFLITO - PERÍODO DIURNO (MTARDECER E NOTURNO (LDEN)
- ZONAS DE CONFLITO - PERÍODO NOTURNO (LN)
- ZONA MISTA AO RUÍDO
- ZONA SENSÍVEL AO RUÍDO

REDE RODOVIÁRIA NACIONAL E ESTRADAS REGIONAIS

REDE RODOVIÁRIA NACIONAL

- REDE NACIONAL FUNDAMENTAL - ITINERÁRIOS PRINCIPAIS
- REDE NACIONAL COMPLEMENTAR - ITINERÁRIOS COMPLEMENTARES
- ESTRADAS NACIONAIS

ESTRADAS REGIONAIS

- ESTRADA REGIONAL

ESTRADAS NACIONAIS DESCLASSIFICADAS

- ESTRADA DESCLASSIFICADA

REDE RODOVIÁRIA MUNICIPAL

- CAMINHO MUNICIPAL
- ESTRADA MUNICIPAL

REDE FERROVIÁRIA

- LINHA DO OESTE

CAOP 2024.1

- LIMITE DE CONCELHO
- LIMITE DE FREGUESIA

CÂMARA MUNICIPAL DE LEIRIA

REVISÃO DO PLANO DIRETOR MUNICIPAL

PLANTA DE ORDENAMENTO - ZONAMENTO ACÚSTICO
SEXTA ALTERAÇÃO

data	escala	folha nº
FEVEREIRO 2026	1 / 25 000	1 de 1

Entidade Proprietária da Cartografia: Comunidade Intermunicipal da Região de Leiria

Entidade Produtora e data de edição da Cartografia: Socarto, Lda. Data Voo: 31-08-2018

Sistema Cartográfico Oficial: 1:10000

Data, Nº. de Homologação e Entidade Responsável: 11/05/2020, Processo de homologação: n.º 674 da Direção Geral do Território

Sistema de Referência: Datum e Sistema de Projecção Cartográfica: PT-TM (DESTRIS50). Projection: Transverse Mercator

Equidistância: Melhor ou igual a 1.7m (ERM) e em planimetria a 1.7m (EMQ) em altimetria

Qualidade temática: igual ou superior a 80%