

MAPA DE RUÍDO DO MUNICÍPIO DE LEIRIA

IDENTIFICAÇÃO DA CARTOGRAFIA DE REFERÊNCIA

Entidade proprietária: Município de Leiria
 Entidade produtora:
 Data de homologação:
 Sistema de referência e Datum: ETRS89/PT-TM06 (EPSG 3763)
 Datum Altimétrico: Marégrafo de Cascais
 Exatidão posicional planimétrica (e.m.q.):
 Exatidão altimétrica (e.m.q.):
 Entidade produtora da cartografia temática: dBwave.i.S.A.

NÍVEIS SONOROS Ln

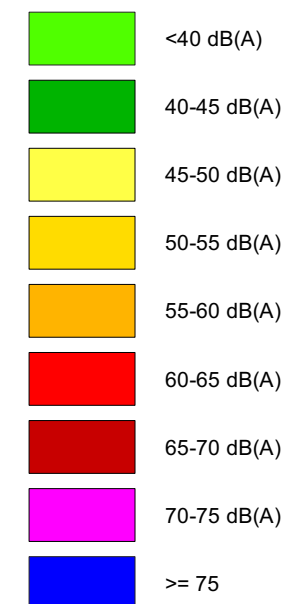

ELEMENTOS DA CARTOGRAFIA

- + Aerogeradores
- Ferrovias
- Indústrias
- Base Aérea Nº5
- Limite do município
- ⊗ Pontos de validação
- Rodovias
- Barreiras acústicas

Dados de tráfego rodoviário reportam aos anos de 2021, 2022 e 2023.

Dados de tráfego ferroviário reportam ao ano de 2023.

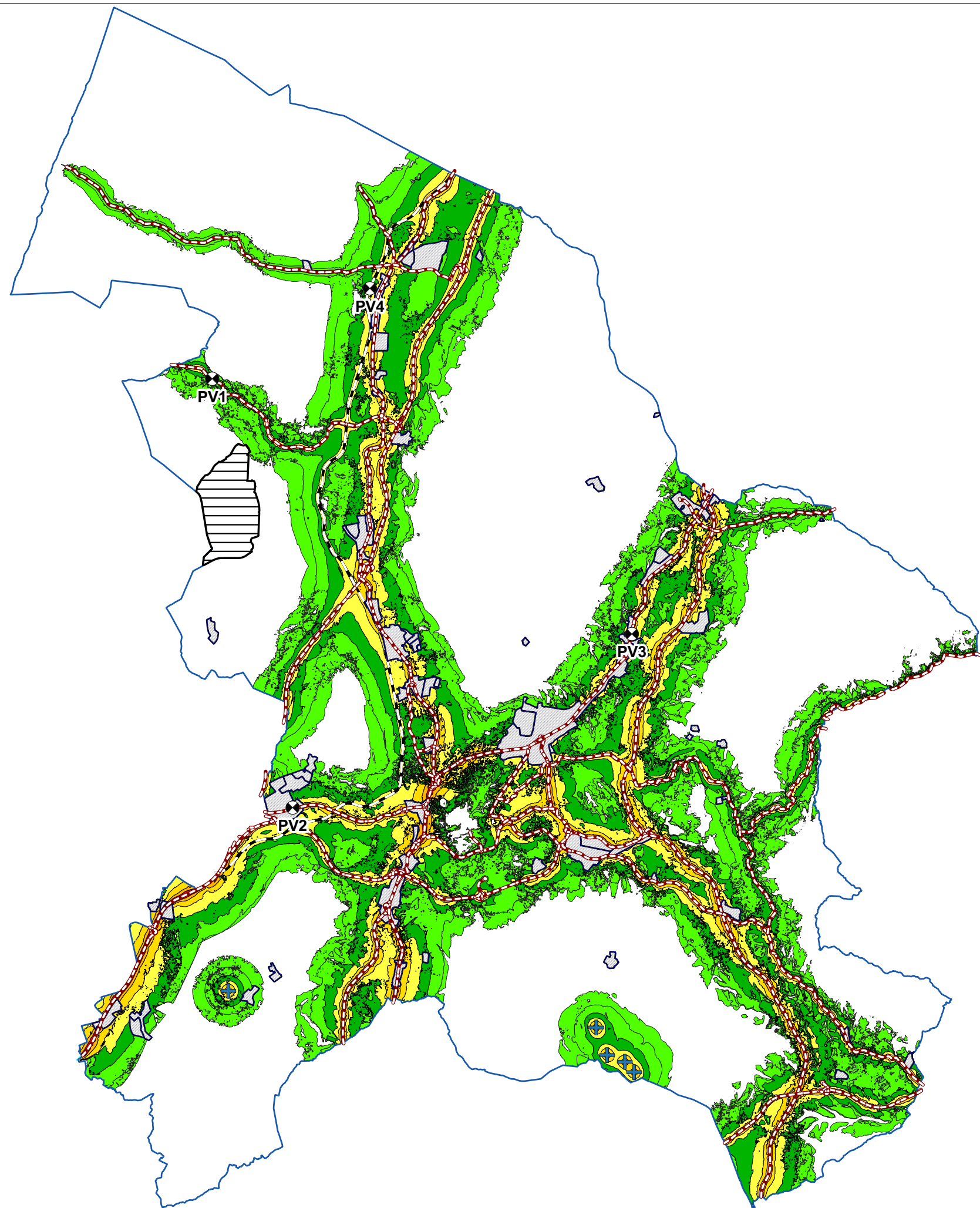

N ↑	NORMAS E MÉTODOS DE CÁLCULOS USADOS CNOSSOS-EU / ISO 9613	CONSULTOR 	ELABORADO PARA Município de Leiria	CLIENTE 	ESCALA 1:135000 FORMATO A3	TÍTULO Mapa de Ruído do Município de Leiria Resumo Não-Técnico	REFERÊNCIA DO TRABALHO 0441.1/22DBW	ANEXO Nº III.2	TIPO DE MAPA Mapa de Ruído - Indicador Ln	DATA DE ENTREGA Dezembro 2023
--------	--	---------------	---------------------------------------	-------------	----------------------------------	--	--	-------------------	--	----------------------------------