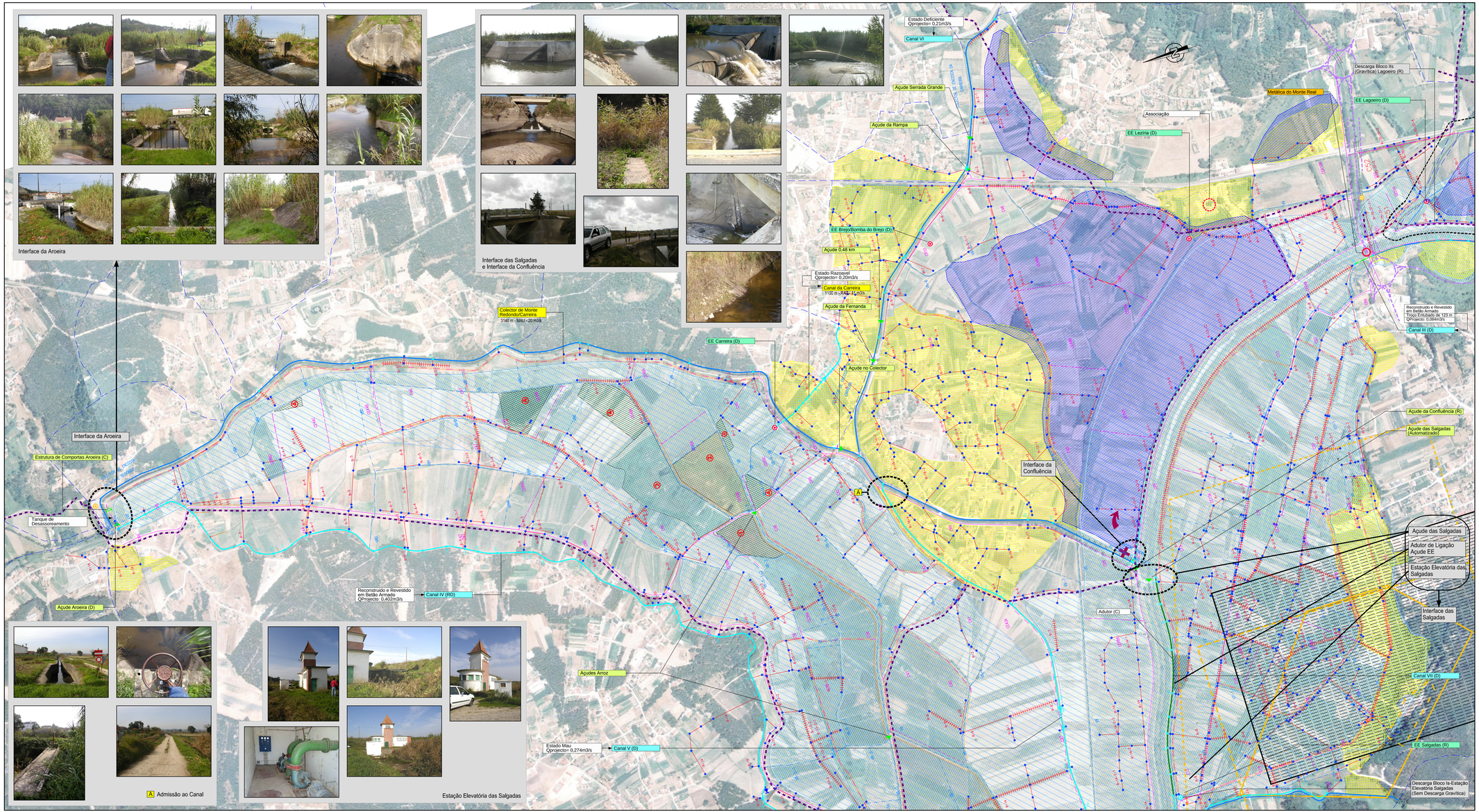

CONVENÇÕES

INFRA-ESTRUTURAS

- Canal em Betão
- Canal Entubado
- Colector / Canal em Terra
- Adutor
- Estação Elevatória de Rega
- Estação Elevatória de Drenagem
- Estação Elevatória de Drenagem e Rega
- Açude
- Estrutura de Barramento
- Estrutura de Comportas
- (R) Reformular / Reabilitar
- (C) Construir
- (D) Desactivar
- Sede da ARBVL
- Ponte / Passadiço

INFRA-ESTRUTURAS DE REGA EXISTENTES

- Descarga de Fundo
- Bico de Pato
- Tomadas
- Bocas de Rega / Caixas
- R=50 Rede Sec. de Rega - Conduta
- Rede Sec. de Rega - Rego
- Rede Sec. de Rega- Caleira

DELIMITAÇÃO E CADASTRO

- Limite do Perimetro do Aproveitamento Hidroagricola do Vale do Lis
- Áreas Potenciais a Excluir da Área Equipada de Rega
- Área Proposta da Exclusão do A.H (Conforme PDM de Leiria)
- Áreas com Ocupação Florestal ou Inculto
- Áreas de Emparcelamento Sub2

ZONAS DE CONSERVAÇÃO DA NATUREZA:

- 1 Turfeira
- 2 Carripo
- 3 Salinas
- 4 Bosquete
- Áreas Sub2

CHEIAS DE OUTUBRO 2006

- Área Inundada (Limite da DGADR)
- Locais de Transbordamento das Margens
- Rombo

REDE DE DRENAGEM

- VD Vala Projectadas Sub1
- VALE DO CARRAÃO Valas a Projectar Sub2
- Valas a Aterrar (Emparcl Sub2
- Bacia Hidrográfica

REDE VIÁRIA

- CE134 Caminhos de Ligação Sub1
- CE134 Caminhos Agricolas Projectados Sub1
- CL-EstradaCampo Caminhos de Ligação a Projectar Sub2
- CAC-04 Caminhos Agricolas a Projectar Sub2

SISTEMA DA SIMLIS

- Emissários
- Estação de Tratamento de Águas Residuais
- Estação Elevatória
- E.S. VÁRZEA Estação de Pré-tratamento de Efluentes da Suinicultura (RESILIS)

TERMAS DE MONTE REAL

- Concessão hidromineral denominada "TERMAS DE MONTE REAL"
- Proposta de Zona Imediata de Protecção
- Proposta de Zona Intermédia de Protecção
- Proposta de Zona Alargada de Protecção
- Área de Protecção das Termas de Monte Real, segundo o PDM de Leiria

SERVIDÕES E RESTRIÇÕES DE UTILIDADE PÚBLICA

- Gasoduto Regional / Nacional (10 m)

Planos Potenciais de Inundação gerados pelas Condições de Escoamento: Rio Lis

- T = 100 anos
- T = 50 anos

BLOCOS DE DRENAGEM EXISTENTES

SUB-PERIMETRO I
- Bloco I
- Bloco Is

SUB-PERIMETRO II
- Bloco II
- Bloco IIs
- Bloco III
- Bloco IV
- Bloco V

ZONAS BENEFICIADAS EXISTENTES

- Canal I
- Canal II
- Canal III
- Canal IV
- Canal V
- Canal VI
- Canal VII
- Canal VIII
- Canal Carreira
- Regadeira Pires
- Colector Amor
- Colector Boco
- Colector Monte Redondo
- Ribeira da Marinha
- Vala da Marinha
- Parceiros
- Barosa
- Galeota

BLOCOS DE REGA

Sub-Perimetro I
- 1D - Boco
- 1C - Miguel
- 1B - Salgadas
- 1A - Aroeira

Sub-Perimetro II
- Barosa
- Ruivaqueira
- Vale da Marinha

JOSÉ MANUEL CARRAÇA DA SILVA

Assinado de forma digital por JOSÉ MANUEL CARRAÇA DA SILVA
Dados: 2015.07.13 14:19:22 +01'00'
Assinado por: JOSÉ MANUEL CARRAÇA DA SILVA
Dados: 2015.07.13 14:19:22 +01'00'

ESQUEMA DE FOLHAS

Indice	Alteração	Date	Desenho/Aprovou
1	REVISÃO GERAL	JUN 2008	JP / JC

DIRECÇÃO-GERAL DE AGRICULTURA E DESENVOLVIMENTO RURAL

APROVEITAMENTO HIDROAGRÍCOLA DO VALE DO LIS
ESTUDO DO MODELO DE GESTÃO DA OBRA DO LIS E DA VIABILIDADE ECONÓMICA DO APROVEITAMENTO HIDROAGRÍCOLA

NOTA TÉCNICA Nº 3 – AVALIAÇÃO DAS CONDIÇÕES DE FUNCIONAMENTO DOS SISTEMAS DE DEFESA CONTRA CHEIAS E DE DRENAGEM

MAPEAMENTO DE ZONAS DE RISCO

Projectou	DS / FR / AG	Desenho número	DNT3 - 02	1
Desenhou	JP			
Aprovou	JC	Folha	2/1	
Ficheiro	T:\7616\DNT3-02\1-A-05-R1	Pr. int.	T2/R.1.2	
Data	2006.OUT	Pr. Ext.		

Escalas: 1:5000

ProSistemas