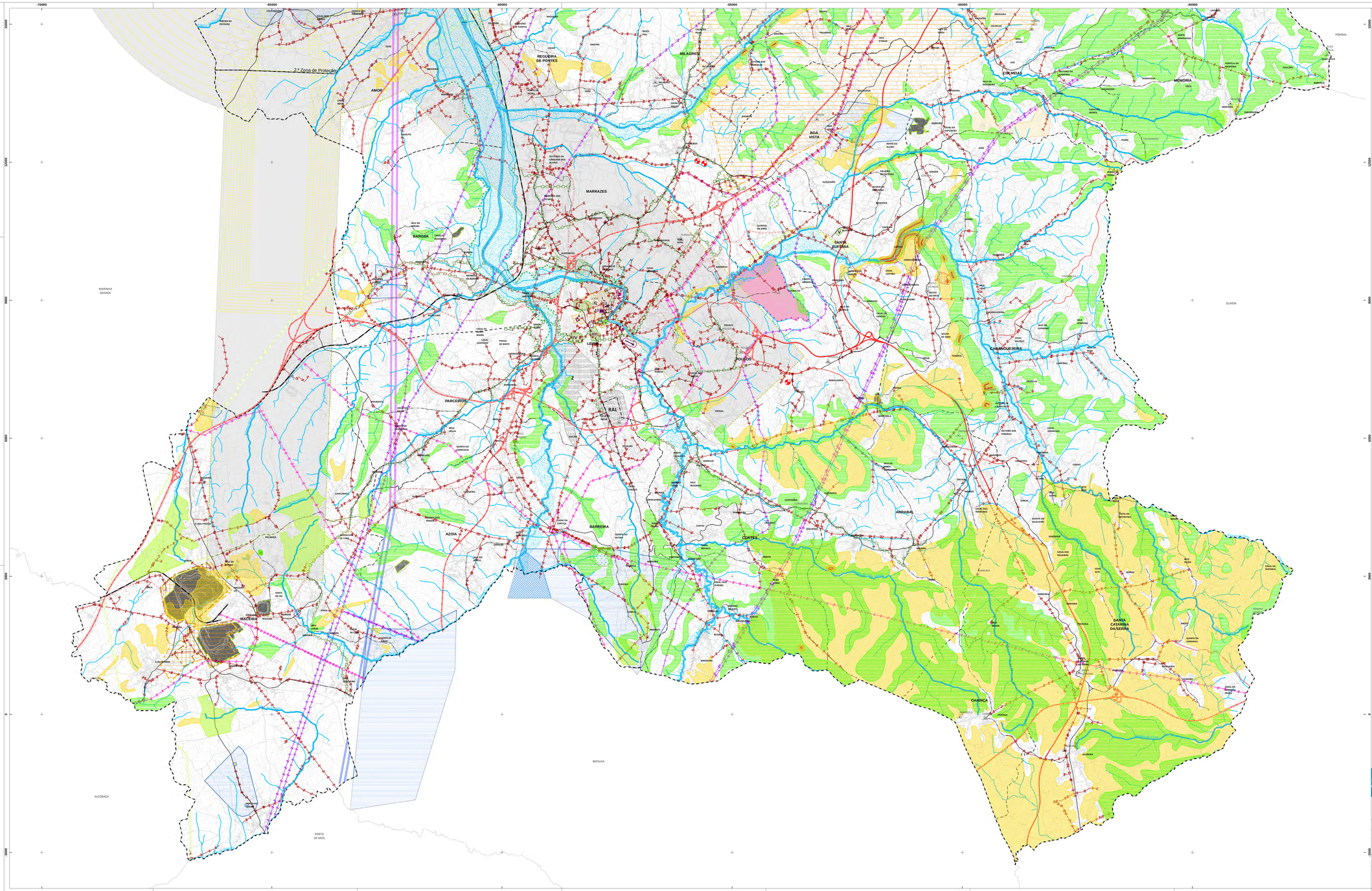

RECURSOS NATURAIS

RECURSOS HÍDRICOS

DOMÍNIO HÍDRICO

- LEITOS E MARGENS DOS CURSOS DE ÁGUA
- LINHA LIMITE DA MARGEM DAS ÁGUAS COSTEIRAS
- DOMÍNIO PÚBLICO MARÍTIMO
- LAGOA CLASSIFICADA DE ÁGUAS PÚBLICAS E RESPETIVAS MARGENS

ZONA TERRESTRE DE PROTEÇÃO DE LAGOA CLASSIFICADA DE ÁGUAS PÚBLICAS

- ZONA RESERVADA
- ZONA TERRESTRE DE PROTEÇÃO
- CAPTAÇÕES DE ÁGUAS SUBTERRÂNEAS DESTINADAS AO ABASTECIMENTO PÚBLICO

PERÍMETRO DE PROTEÇÃO DE CAPTAÇÕES DE ÁGUAS SUBTERRÂNEAS DESTINADAS AO ABASTECIMENTO PÚBLICO

- ZONA ALARGADA DE PROTEÇÃO
- ZONA INTERMÉDIA DE PROTEÇÃO
- ZONA IMEDIATA DE PROTEÇÃO

RECURSOS GEOLÓGICOS

ÁGUAS MINERAIS NATURAIS - MONTE REAL

- CONCESSÃO
- ZONA ALARGADA DE PROTEÇÃO
- ZONA INTERMÉDIA DE PROTEÇÃO
- ZONA IMEDIATA DE PROTEÇÃO

- PEDREIRAS
- CONCESSÕES MINERAIS
- ÁREA CATIVA (BARRACÃO/POMBAL/RENDINHA E MACEIRA/LEIRIA)
- ÁREA DE RESERVA (BARRACÃO/POMBAL/RENDINHA E MACEIRA/LEIRIA)

RECURSOS AGRÍCOLAS E FLORESTAIS

OBRAS DO APROVEITAMENTO HIDROAGRÍCOLA

- LIMITE DO REGADIO DO SIROL
- LIMITE DO APROVEITAMENTO HIDROAGRÍCOLA DO VALE DO LIS (AHVL)
- CANAIS PRINCIPAIS DE REGA E COLECTORES DE DEFESA
- AÇUDES
- ETAPA ESTAÇÕES ELEVATÓRIAS

REGIME FLORESTAL

- REGIME FLORESTAL TOTAL
- REGIME FLORESTAL PARCIAL
- ÁRVORES DE INTERESSE PÚBLICO
- ARVOREDO DE INTERESSE PÚBLICO

RECURSOS ECOLÓGICOS

- REDE NATURA 2000 - SÍTIO DO AZABUCHO

PATRIMÓNIO

BENS IMÓVEIS CLASSIFICADOS

- ZONA ESPECIAL DE PROTEÇÃO
- ZONA GERAL DE PROTEÇÃO
- LIMITE DO IMÓVEL

MONUMENTO NACIONAL

1 CASTELO E CAPELA DE SÃO PEDRO
2 ABRIGO DO LAGAR VELHO - ÁREA NON AEDIFICANDI

INTERESSE PÚBLICO

3 IGREJA E CONVENTO DE SÃO FRANCISCO
4 CONVENTO DE SANTO ANTÓNIO DOS CAPUCHOS
5 IMÓVEL ONDE ESTÁ INSTALADO O COLÉGIO DOUTOR CORREIA MATEUS
6 CONVENTO DE SANTO AGOSTINHO E ANTIGO SEMINÁRIO
7 CAPELA DE NOSSA SENHORA DA ENCARNAÇÃO
8 PELOURINHO DE MONTE REAL
9 MERCADO DE SANTANA
10 IGREJA DE NOSSA SENHORA DA LUZ

INTERESSE MUNICIPAL

11 CASA DA CÂMARA DE MONTE REAL

BENS IMÓVEIS EM VIAS DE CLASSIFICAÇÃO

- ZONA DE PROTEÇÃO
- LIMITE DO IMÓVEL

MONUMENTO NACIONAL:

12 SÉ CATEDRAL DE LEIRIA - INCLUÍNDO O CLAUSTRO, O ADRO ENVOLVENTE, A TORRE SINEIRA E A CASA DO SINEIRO , LOCALIZADAS A NOROESTE DA SÉ

13 IGREJA DA MISERICÓRDIA DE LEIRIA

EDIFÍCIOS PÚBLICOS DE INTERESSE PÚBLICO, E OUTRAS CONSTRUÇÕES DE INTERESSE PÚBLICO

ZONA DE PROTEÇÃO

I ESCOLA SECUNDÁRIA DOMINGUES SEQUEIRA
II CAIXA GERAL DE DEPÓSITOS E CTT
III TRIBUNAL JUDICIAL DE LEIRIA
IV ESCOLA SECUNDÁRIA DE FRANCISCO RODRIGUES LOBO
V IGREJA DE SANTA EUFÉMIA

INFRAESTRUTURAS

GASODUTOS

- GASODUTO NACIONAL
- GASODUTO REGIONAL

REDE ELÉTRICA

- MÉDIA TENSÃO
- ALTA TENSÃO
- MUITO ALTA TENSÃO

- MARCOS GEODÉSICOS

REDE RODOVIÁRIA NACIONAL E ESTRADAS REGIONAIS

- ITINERÁRIO PRINCIPAL
- ITINERÁRIO COMPLEMENTAR
- ESTRADA NACIONAL
- ESTRADA REGIONAL

ESTRADAS DESCLASSIFICADAS

- ESTRADA DESCLASSIFICADA

REDE RODOVIÁRIA MUNICIPAL

- ESTRADA MUNICIPAL
- CAMINHO MUNICIPAL

REDE FERROVIÁRIA

- LINHA DO OESTE

TELECOMUNICAÇÕES

- FEIXE HERTZIANO LEIRIA/FIGUEIRA DA FOZ
- FEIXE HERTZIANO SERRA DOS CANDEEIROS/LEIRIA

EQUIPAMENTOS

- ZONA DE PROTEÇÃO

ESTABELECIMENTOS PRISIONAIS

1 ESTABELECIMENTO PRISIONAL E REGIONAL DE LEIRIA
2 ESTABELECIMENTO PRISIONAL DE LEIRIA

DESEFA NACIONAL

INSTALAÇÕES MILITARES

RAL REGIMENTO DE ARTILHARIA DE LEIRIA

BASE AÉREA Nº5

- 1ª E 2ª ZONAS DE PROTEÇÃO DA BASE AÉREA Nº5
- ÁREA DE DESOBSTRUÇÃO DA BASE AÉREA Nº5

ATIVIDADES PERIGOSAS

- ESTABELECIMENTOS COM SUBSTÂNCIAS PERIGOSAS
- ESTABELECIMENTO COM PRODUTOS EXPLOSIVOS
- ZONA DE SEGURANÇA - ESTABELECIMENTOS COM PRODUTOS EXPLOSIVOS

CADP 2012.1

- Limite de concelho
- Limite de freguesia

JOSÉ MANUEL CARRAÇA DA SILVA

Assinado de forma digital por JOSÉ MANUEL CARRAÇA DA SILVA
DN: c=PT, o=Cartão de Cidadão, ou=Cidadão Português, ou=Autenticação do Cidadão, sn=CARRAÇA DA SILVA, givenName=JOSÉ MANUEL, serialNumber=BI011057599, cn=JOSÉ MANUEL CARRAÇA DA SILVA
Dados: 2015.07.13 14:50:17 +01'00'

Tipologias da Reserva Ecológica Nacional (REN)

- Dunas litorais, primárias ou secundárias
- Escarpas
- Faixa de proteção de escarpas
- Faixa marítima I
- Lagoas
- Faixa de proteção de lagoa
- Praias
- Zonas ameaçadas pelas cheias
- Áreas de máxima infiltração
- Áreas com riscos de erosão
- Cabeceiras das linhas de água
- Leitos dos cursos de água

lugar do plano
gestão do território e cultura

CÂMARA MUNICIPAL DE LEIRIA

REVISÃO DO PLANO DIRETOR MUNICIPAL

eic
Rua S. Sebastião
Nº 11 - 1º Esquerdo
3010 - 137 Coimbra
tel e fx: 234 436 985
geral@eic.pt
www.eic.pt

PROPOSTA DE DELIMITAÇÃO DA REN E OUTRAS CONDICIONANTES

data	escala	folha nº
ABRIL 14	1 / 25 000	REN 2B

Entidade Proprietária da Cartografia: AML-E / Municípios associados, Direção Geral do Território.

Entidade Produtora e data de edição da Cartografia: Nível, LDA; Data do voo - Julho e Novembro 2007. Completagem de campo 2008.

Série Cartográfica Oficial: 1:10000.

Data, Nº , de Homologação e Entidade Responsável: 16/03/2011, 75, Direção Geral do Território.

Sistema de Referência Datum e Sistema de Projecção Cartográfica: Elipsóide de Hayford, Projecção de Gauss-Krüger, Datum 73, Datum Altimétrico de Cascais.

Exatidão posicional e temática: Exatidão Posicional Planimétrica: 1,3 m e Exatidão Posicional Altimétrica: 1,7 m.
Exatidão Temática: Melhor ou igual a 95%.
Precisão Posicional Nacional das Saídas Gráficas: Melhor ou igual a 2,2m para os elementos obtidos por processos fotogramétricos, topográficos e/ ou digitalização.