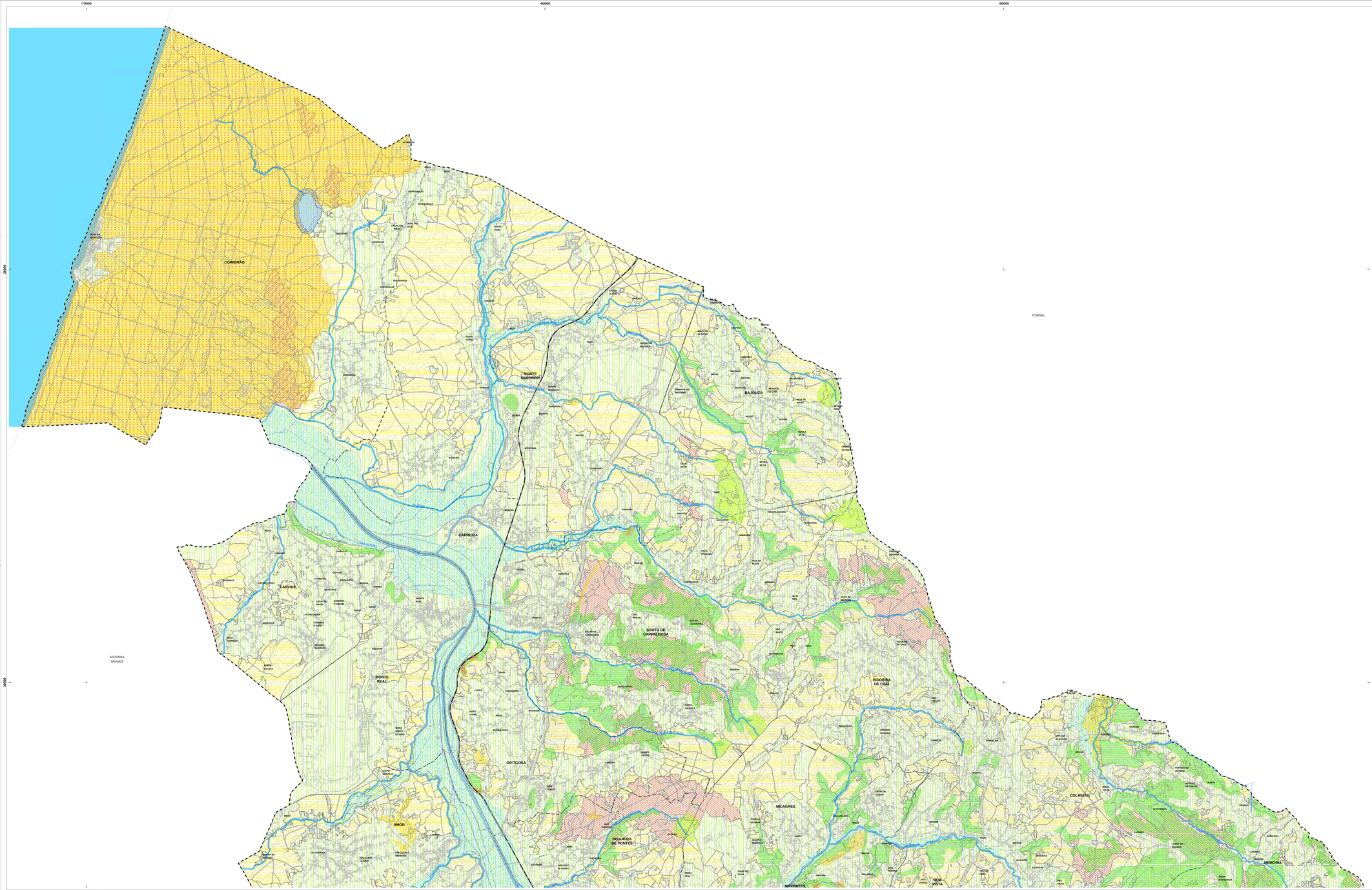


JOSÉ MANUEL CARRAÇA DA SILVA

Assinado de forma digital por JOSÉ MANUEL CARRAÇA DA SILVA
DN: c=PT, o=Cartão de Cidadão, ou=Cidadão Português, ou=Autenticação do Cidadão, sn=CARRAÇA DA SILVA, givenName=JOSÉ MANUEL, serialNumber=BI011057599, cn=JOSÉ MANUEL CARRAÇA DA SILVA
Dados: 2015.07.13 14:56:24 +01'00'

**Classes de perigosidade**

- Muito baixa
- Baixa
- Média
- Alta
- Muito alta

**Tipologias da Reserva Ecológica Nacional (REN)**

- Dunas litorais, primárias ou secundárias
- Escarpas
- Faixa de proteção de escarpas
- Faixa marítima
- Lagoas
- Faixa de proteção de lagoa
- Praias
- Zonas ameaçadas pelas cheias
- Areas de máxima infiltração
- Areas com riscos de erosão
- Cabeceiras das linhas de água
- Leitos dos cursos de água

Rede hidrográfica

**CAOP 2012.1**

- Limite de concelho
- Limite de freguesia

lugar do plano
gestão de território e cultura

CÂMARA MUNICIPAL DE LEIRIA

REVISÃO DO PLANO DIRETOR MUNICIPAL

eic
Rua S. Sebastião, Nº 115, 1º DIRT 3000-228 COIMBRA
Tel: 239 484 000 / Fax: 239 484 085
www.eic.pt / geral@eic.pt
CONTROLO DE QUALIDADE ISO 9001

PROPOSTA DE DELIMITAÇÃO DA REN E PERIGOSIDADE DE INCÊNDIOS FLORESTAIS

| data | escala | folha nº |
|---|---|---|
| ABRIL 14 | 1 / 25 000 | REN 5A |

Entidade Proprietária da Cartografia: AMLEI / Municípios associados, Direção Geral do Território.

Entidade Produtora e data de edição da Cartografia: Nível, LDA; Data do voo - Julho e Novembro 2007. Compilagem de campo 2008.

Série Cartográfica Oficial: 1:10000.

Data, Nº. de Homologação e Entidade Responsável: 16/03/2011, 75, Direção Geral do Território.

Sistema de Referência Datum e Sistema de Projecção Cartográfica: Elipsóide de Hayford, Projecção de Gauss-Krüger, Datum 73, Datum Altimétrico de Cascais.

Exatidão posicional e temática: Exatidão Posicional Planimétrica: 1.5 m e Exatidão Posicional Altimétrica: 1.7 m.
Exatidão Temática: Melhor ou igual a 95%.
Precisão Posicional Nacional das Saídas Gráficas: Melhor ou igual a 2,2m para os elementos obtidos por processos fotogramétricos, topográficos e/ ou digitalização.