

Ata n.º 15/2015

Aos sete dias do mês de julho do ano de dois mil e quinze, no Edifício-sede do Município de Leiria, sito no Largo da República desta cidade, reuniu ordinariamente a Câmara Municipal de Leiria, tendo estado presentes o Senhor Presidente da Câmara Municipal Raul Miguel de Castro e os Senhores Vereadores Gonçalo Nuno Bértolo Gordalina Lopes, Anabela Fernandes da Graça, Lino Dias Pereira, Ana Margarida Félix Valentim, Vítor Manuel Lopes Marques, Álvaro José Madureira, Daniel Rodrigues Marques, Ana Sofia Lourenço Silveira e Margarida Maria Castelão de Sousa Dias.

O Senhor Vereador Ricardo Miguel Faustino dos Santos esteve ausente por motivo de férias.

O Senhor Presidente da Câmara Municipal e o Senhor Vereador Vítor Marques estavam ausentes aquando do início da reunião.

A reunião foi secretariada e a ata redigida por Sandra Reis, Técnica Superior.

○○○ Abertura oficial da reunião ○○○

Às catorze horas e trinta e cinco minutos o Senhor Presidente da Câmara Municipal deu início à reunião com a seguinte Ordem de Trabalhos:

PONTO UM	5
GABINETE DE APOIO À PRESIDÊNCIA	5
1.1. Delegação de competências da Câmara Municipal no seu Presidente.....	5
1.2. Programa de Rescisões por Mútuo Acordo na Administração Local.....	7
1.3. Apoio a intercâmbios entre escolas secundárias de Leiria e Rheine (Alemanha) para o ano de 2015	9
1.4. Participação do Município de Leiria na campanha "Sécur'été", promovida pela Associação Cap Magellan 10	
1.5. Ações de silvicultura preventiva a realizar pela "REN – Redes Energéticas Nacionais, SGPS, S.A.", faixas de gestão de combustível das linhas de muito alta tensão instaladas nas freguesias de Arrabal; Caranguejeira; Colmeias e Memória; Leiria, Pousos, Barreira e Cortes; e Santa Eufémia e Boa Vista.....	10
PONTO DOIS.....	11
DEPARTAMENTO ADMINISTRATIVO E FINANCEIRO	11
2.1. Análise dos seguintes assuntos relacionados com a Divisão Financeira	11
2.1.1. Pagamentos.....	11
2.1.2. Resumos de tesouraria.....	11
2.2. Análise dos seguintes assuntos relacionados com a Divisão Aprovisionamento e Património	11
2.2.1. Manutenção de relvados desportivos - Emissão de parecer prévio vinculativo nos termos do artigo 75.º da Lei n.º 82-B/2014, de 31 de dezembro (Lei do Orçamento do Estado para 2015 – LOE 2015).....	11

2.2.2. Emissão de Contratação de serviços de reparação e repintura do paredão da Praia do Pedrógão. Emissão de parecer prévio vinculativo nos termos do artigo 75.º da Lei n.º 82 – B/2014 de 31 de dezembro (Lei do Orçamento do Estado para 2015 – LOE 2015) – Ratificação.....	13
2.2.3. Cedência de resíduos e elétricos e eletrónicos à Associação Portuguesa de Paralisia Cerebral de Leiria ..	13
2.2.4. Autorização e direito de preferência na alienação do lote 14, integrado na Zona Industrial da Cova das Faias (ZICOFA)	16
PONTO TRÊS.....	16
GABINETE DE APOIO AO VEREADOR GONÇALO LOPES	16
Voto de louvor à:.....	17
a) Delegação Distrital de Leiria da Associação Portuguesa de Deficientes	17
b) Clube Ginásio Acrotumb de Leiria	17
c) Ateneu Desportivo de Leiria	17
PONTO QUATRO.....	18
DIVISÃO DE EDUCAÇÃO, JUVENTUDE E BIBLIOTECA	18
Componente de Apoio à Família do 1.º ciclo - Interrupções letivas – Carnaval e Páscoa 2014/2015	18
PONTO CINCO.....	18
DEPARTAMENTO DE INFRAESTRUTURAS E MANUTENÇÃO	18
5.1. Processo n.º T – 23/2015 - Empreitada de Pavimentação da Estrada Municipal da Coucinheira – limite do Concelho – Freguesia de Amor – Aprovação da lista de erros e omissões	19
5.2. Colocação de sinalização de trânsito em vias da rede viária municipal.....	19
PONTO SEIS.....	20
DEPARTAMENTO DE PLANEAMENTO DE GESTÃO URBANÍSTICA.....	20
Anulação de guias de receita referentes aos anos de 2005, 2006, 2007, 2008 e 2010	20
PONTO SETE	21
DIVISÃO DE DESENVOLVIMENTO SOCIAL	21
7.1. Auxílio financeiro a instituições para continuidade de atividade – InPulsar “Giró-Bairro” – Retificação	21
7.2. Reajustamento do valor do arrendamento, no âmbito do regime de renda apoiada – Emília Fonseca Clemente (NIPG. 8871/15)	22
PONTO OITO	22
GABINETE DE APOIO AO VEREADOR VÍTOR MARQUES.....	22
8.1. ADAE – Cedência gratuita do auditório do Centro Associativo Municipal	22
8.2. Shop On	23
PONTO NOVE	25
DIVISÃO DO DESENVOLVIMENTO ECONÓMICO E AMBIENTE	25
9.1. Pedido de pagamento em prestações – ADDDL - Associação de Dança de Leiria – NIPG. 7446/15	25
9.2. Ocupação de Espaço Público – Intenção de remoção – NIPG. 5806/15	26
9.3. Pedido de Suspensão da Pedreira n.º 5803 “Fonte do Rei”, freguesia de Maceira, explorada por Secil Martingança, S.A.	26

○○○ Período de antes da ordem do dia ○○○

Intervenção do Senhor Vice-Presidente da Câmara Municipal Gonçalo Lopes

DLB N.º 0660/15 | No passado fim-de-semana realizou-se, no Estádio 1.º de Maio, em Braga, o Campeonato Nacional de Júniores em Pista Coberta.

No referido campeonato a equipa feminina da Juventude Vidigalense sagrou-se Campeã Nacional de Júniores Femininos em pista coberta e a equipa masculina obteve o título de vice-campeã.

Por isto, propõe-se em nome da Câmara Municipal de Leiria a atribuição de um voto de louvor aos atletas da Associação, como forma de deixar registada a gratidão, apreço e reconhecimento do Município de Leiria.

A Câmara Municipal, depois de analisar o assunto, **deliberou por unanimidade** conceder um voto de louvor aos atletas da Associação.

A presente deliberação foi aprovada em minuta.

Intervenção do Senhor Vereador Álvaro Madureira

I - O Senhor **Vereador Álvaro Madureira** congratulou os leirienses pelo exemplo de cidadania que davam, nomeadamente, e neste caso em particular os moradores da Praia do Pedrógão, que viram que o muro, bancos e paredão da zona norte do Pedrógão estavam degradados e limpam-nos e pintam-nos de modo a embelezar a zona.

Mais referiu que se devia congratular com este exemplo de vida e de cidadania, porque quem deveria atempadamente desenvolver este tipo de ações de uma forma preventiva e deixar em condições o património para ser usado por todos aqueles que vinham à praia do Pedrógão era esta câmara liderada pelo PS.

Por outro lado, referiu que esta situação o entristecia. Solicitou que se desenvolvesse uma calendarização para quando comesse a época balnear estivesse tudo em condições, exemplificando que se a época balnear comesse a 15 de junho, em maio já devia estar tudo pintado, o nadador salvador em vez de começar a 15 de junho, devia começar a 1 de junho.

Na sua opinião tinha que se marcar a diferença em relação aos outros concelhos, caso contrário ficaria em desvantagem com as praias que estavam a norte e a sul. Dever-se-ia dar um contributo mais proactivo da parte desta câmara.

O Senhor **Vice-Presidente da Câmara Municipal, Gonçalo Lopes**, reconheceu que o atraso no procedimento concursal dos muros e do paredão da Praia do Pedrógão prejudicava a imagem da praia.

Mais referiu que a atitude dos moradores e comerciantes da Praia do Pedrógão de pintar o muro e o paredão era de registar e enaltecer. Não via qualquer tipo de inconveniente desde que fosse em articulação com a Câmara Municipal, o que não aconteceu. Sempre que a população se une para ajudar a desenvolver um determinado tipo de atividade numa perspetiva positiva e de cidadania, a Câmara Municipal acolhia e recebia, mas sempre respeitando o que era o património municipal, era importante manter contacto com a Câmara Municipal para evitar falhas e erros. Esta situação foi mais que uma ação de pintura, foi uma ação de tomada de posição pública.

Mais mencionou que a Praia do Pedrógão precisava de cuidados muito especiais, a oportunidade de intervir na praia era reduzida, passava rapidamente do bom para o mau tempo, ter-se-ia de acertar com mais precisão os *timings*.

Concluiu que era uma área que se devia ter mais atenção em futuras épocas balneares.

O Senhor **Vereador Lino Pereira** recordou que em maio, ainda havia areias a ocupar as vias. Estava previsto realizarem-se as pinturas na 1.ª semana de junho, contudo o procedimento concursal ficou deserto, apesar de se ter convidado uma empresa indicada pela Junta de Freguesia.

O Senhor **Vereador Álvaro Madureira** comentou que gostava das justificações, todavia quando se ia à Praia do Pedrógão não eram as areias que deixavam a má imagem. Exemplificou que o corrimão de metal estava corroído pela oxidação, eram pormenores que as pessoas quando iam à Praia do Pedrógão reparavam.

O Senhor **Vereador Lino Pereira** replicou, questionando se o Senhor Álvaro Madureira não tinha reparado nos bancos pintados, na calçada da rua paralela que estava reposta, as rotundas estavam pavimentadas, entre outras realidades. No entanto, era evidente que existiam pequenas situações que ficavam para trás, mas nunca tinha havido tanto investimento na Praia do Pedrógão como nos últimos anos.

II – Relativamente àquele espaço que servia de parque de estacionamento junto ao edifício “Jardins do Lis” e do Rio Lis, o Senhor **Vereador Álvaro Madureira** questionou como era que a Câmara Municipal estava a acompanhar as alterações pretendidas pelo proprietário daquele espaço.

Mais questionou quais eram os benefícios que poderiam advir do uso daquele espaço.

O Senhor **Vice-Presidente da Câmara Municipal, Gonçalo Lopes**, explicou que aquele espaço era de um particular, apesar dos últimos anos estar a ser utilizado como estacionamento público, por vontade do proprietário. Também por opção do proprietário, decidiu transformar aquele espaço num estacionamento pago, limitado e controlado. Mencionou que as obras estavam a decorrer dentro dos pedidos normais.

O Senhor **Vereador Álvaro Madureira** perguntou se o proprietário podia explorar o parque de estacionamento, ao que o Senhor **Vereador Lino Pereira** respondeu que tinha de ser uma entidade que tivesse na sua atividade este tipo de exploração. Era uma questão administrativa e legal.

Mais disse que em tempos o proprietário manifestou interesse em realizar um parque de estacionamento naquele, tendo-lhe sido dito que teria de se licenciar.

III – O Senhor **Vereador Álvaro Madureira** questionou o ponto de situação do crematório, tendo em conta que era um processo que teve início em 2002 e até hoje ainda não existia, ao que o senhor **Vice-Presidente da Câmara Municipal, Gonçalo Lopes**, respondeu que não era um projeto municipal, mas sim intermunicipal, reunia os interesses da região. No mandato anterior foram exploradas várias tentativas de encontrar um privado que construísse e explorasse o crematório, no entanto, não foram encontrados interessados.

Mais referiu que estavam numa fase de retomar as consultas, de iniciar uma fase de encontrar novas parcerias e novos interessados.

O Senhor Presidente da Câmara Municipal e o Senhor Vereador Vítor Marques compareceram na reunião da Câmara Municipal às quinze horas.

○○○ **Ordem do dia** ○○○

DLB N.º 0661/15 | Presente a ata n.º 13, referente à reunião de 9 de junho de 2015, cuja leitura foi dispensada por ter sido previamente distribuída, tendo a Câmara Municipal **deliberado por unanimidade** aprovar a sua redação final.

PONTO UM**GABINETE DE APOIO À PRESIDÊNCIA**

1.1. Delegação de competências da Câmara Municipal no seu Presidente

A Senhora **Vereadora Ana Silveira**, iniciou a sua intervenção dizendo que compreendia da urgência necessária em emitir o parecer sobre o exercício ou não do direito de preferência, na transação de imóveis, incluídos por exemplo em zonas de reabilitação urbana.

Mais referiu que por várias vezes fez referência ao facto de que os despachos não eram trazidos na reunião de Câmara seguinte para serem ratificados.

Acrescentou que os Vereadores eleitos pelo PSD, não tem objeção a que sejam delegadas, no Senhor Presidente, estas competências descritas na deliberação, no entanto a Senhora **Vereador Ana Silveira** apresentou uma proposta, cujo teor se transcreve:

«Proposta**Ponto 1.1 da O.T da Reunião de 7 de julho de 2015**

Face à deliberação apresentada e de forma a poder-se acompanhar a dinâmica do parque habitacional, de áreas específicas da cidade, os vereadores eleitos pelo PSD, propõem que seja distribuído trimestralmente, para tomada de conhecimento, uma listagem com informação detalhada dos despachos do Sr. Presidente, no âmbito das competências que lhe estão a ser delegadas.

Leiria, 7 de julho de 2015

Os vereadores,

Álvaro Madureira

Daniel Marques

Ana Silveira

Margarida Castelão Dias»

DLB N.º 0662/15 | Considerando que:

Nos termos do n.º 5 do artigo 45.º do Estatuto dos Benefícios Fiscais, torna-se necessária a certificação urbanística da reabilitação de edifício, com vista a posterior reconhecimento pela Câmara Municipal da isenção de IMI e IMT;

Neste Estatuto não se encontram definidos os requisitos a que deve obedecer a avaliação da reabilitação dos edifícios;

Na ausência destes requisitos, a determinação do nível de conservação antes do início da obra, por meio da ficha NRAU, aprovada pela Portaria n.º 1192-B/2006, surge como a melhor opção para o efeito pretendido;

A competência para ordenar a determinação do nível de conservação de um prédio urbano ou de uma fração autónoma, bem como a designação dos profissionais designados para a realização da mesma, tais como arquiteto, engenheiro ou engenheiro técnico inscrito na respetiva ordem profissional, prevista nos artigos 2.º e 3.º do Decreto-Lei n.º 266-B/2012, de 31 de dezembro, pertence às Câmaras Municipais;

Nos termos da alínea r) do n.º 2 do artigo 2.º do Decreto-Lei n.º 118/2013, de 20 de agosto, para efeitos do Sistema de Certificação Energética dos Edifícios (SCE), entende-se por: «Edifício em ruínas», o edifício existente com tal degradação da sua envolvente que, para efeitos do presente diploma, fica prejudicada, total ou parcialmente, a sua utilização para o fim a que se destina, tal como comprovado por declaração da câmara municipal respetiva ou pelo perito»;

O exercício do direito de preferência por parte do Município pode ser exercido na alienação de prédios nas condições legalmente estabelecidas para o efeito, designadamente no que diz respeito a:

a) Imóveis localizados na ARU – Área de Reabilitação Urbana (artigo 58.º do Decreto-Lei n.º 307/2009, de 23 de outubro, alterado pela Lei n.º 32/2012, de 14 de agosto);

b) Imóveis classificados ou em vias de classificação, ou localizados nas respetivas áreas de proteção (artigo 37.º do Decreto-Lei n.º 107/2001, de 8 de setembro);

c) Prédios localizados em áreas e planos de ordenamento territorial com execução programada (artigo 126.º do Decreto-Lei n.º 46/2009, de 20 de fevereiro);

Nestes casos, a maior parte dos pedidos para o Município se pronunciar sobre o direito de exercício de preferência é feito através do processo “Casa Pronta” cujo prazo para pronúncia é de 10 dias úteis, pelo que a decisão tem sido tomada pelo Senhor Presidente da Câmara Municipal, sendo posteriormente ratificada pela Câmara Municipal ao abrigo do n.º 3 do artigo 35.º do Anexo I à Lei n.º 75/2013, de 12 de setembro;

Em todos os pedidos que foram feitos até ao momento, desde 2007, os quais ultrapassam a centena, o Município, através do seu órgão executivo, não exerceu esse direito, ratificando a decisão tomada previamente pelo Presidente da Câmara Municipal;

Os procedimentos para dar resposta atempada aos pedidos, ao envolverem deliberação de Câmara Municipal, revelam-se desproporcionados para o fim em causa, implicando custos desnecessários;

A delegação de competências constitui um instrumento jurídico que torna possível a concretização dos critérios de eficiência, economicidade e celeridade, pelos quais se deve pautar a Administração Pública, de modo a aproximar os serviços das populações e de forma não burocratizada;

Assim, proponho que sejam delegadas no Presidente da Câmara Municipal, com faculdade de subdelegação, as competências previstas nos artigos 2.º e 3.º do Decreto-Lei n.º 266-B/2012, de 31 de dezembro, bem como na alínea r) do n.º 2 do artigo 2.º do Decreto-Lei n.º 118/2013, de 20 de agosto, e que lhe seja, ainda, delegada a direção dos respetivos procedimentos, ao abrigo do preceituado no n.º 2 e 4.º do 55.º do novo Código do Procedimento Administrativo.

A Câmara Municipal, depois de analisar o assunto, **deliberou por unanimidade** delegar no seu Presidente, com a faculdade de subdelegação, as seguintes competências:

a) Ordenar a determinação do nível de conservação de um prédio urbano ou de uma fração autónoma, bem como a designação dos profissionais designados para a realização da mesma, conforme disposto nos artigos 2.º e 3.º do Decreto-Lei n.º 266-B/2012, de 31 de dezembro;

- b) Ordenar a marcação de vistoria e emissão da declaração de edifício em ruínas, para efeitos de isenção do comprimento do SCE, conforme disposto na alínea r) do n.º 2 do artigo 2.º do Decreto-Lei n.º 118/2013, de 20 de agosto;
- c) Decidir quanto ao exercício do direito de preferência na alienação dos imóveis localizados na ARU – Área de Reabilitação Urbana (artigo 58.º do Decreto-Lei n.º 307/2009, de 23 de outubro, alterado pela Lei n.º 32/2012, de 14 de agosto), classificados ou em vias de classificação, ou localizados nas respetivas áreas de proteção (artigo 37.º do Decreto-Lei n.º 107/2001, de 8 de setembro) e prédios localizados em áreas e planos de ordenamento territorial com execução programada (artigo 126.º do Decreto-Lei n.º 46/2009, de 20 de fevereiro);
- d) Dirigir os procedimentos administrativos que ocorram no âmbito das competências referidas nas alíneas anteriores, nos termos do disposto no n.º 2 e 4.º do 55.º do novo Código do Procedimento Administrativo;

Mais deliberou, por unanimidade, que os serviços deverão elaborar, trimestralmente, uma listagem com informação detalhada dos despachos do Senhor Presidente da Câmara Municipal, proferidos ao abrigo destas competências delegadas, bem como dos despachos do Vereador a quem venha a ser subdelegada estas competências, sendo a mesma agendada para reunião da Câmara Municipal, para conhecimento.

A presente deliberação foi aprovada em minuta.

1.2. Programa de Rescisões por Mútuo Acordo na Administração Local

DLB N.º 0663/15 | 1. Considerando que a Portaria n.º 209/2014, de 13 de outubro, veio regulamentar o programa de redução de efetivos a realizar no âmbito dos órgãos e serviços da Administração Local, designado por Programa de Rescisões por Mútuo Acordo na Administração Local;

2. O Programa de Rescisões por Mútuo Acordo na Administração Local aplica-se aos Municípios, abrangendo todos os trabalhadores da Administração Local que reúnam cumulativamente os requisitos idade igual ou inferior a 59 anos, vínculo constituído por contrato de trabalho em funções públicas por tempo indeterminado, e se encontrem pelo menos a cinco anos de atingir o limite de idade legal para aposentação que lhe seja aplicável;

3. A Portaria n.º 209/2014, de 13 de outubro, veio estabelecer que os trabalhadores abrangidos pelo Programa de Rescisões por Mútuo Acordo na Administração Local poderiam requerer por escrito a cessação do seu contrato de trabalho, no período compreendido entre 15 de outubro de 2014 a 30 de junho de 2015, mediante requerimento dirigido ao Senhor Presidente da Câmara Municipal;

4. No uso da faculdade concedida pela Portaria n.º 209/2014, de 13 de outubro, e dentro do prazo legalmente estabelecido, quatro trabalhadores municipais vieram solicitar por escrito a cessação do seu contrato de trabalho, no âmbito do Programa de Rescisões por Mútuo Acordo na Administração Local, por requerimento dirigido ao Senhor Presidente da Câmara Municipal, designadamente:

4.1. A Sr.ª Isabel Maria Rodrigues Martins Ferreira, Assistente Técnica afeta à Divisão de Desenvolvimento Social, pelo requerimento datado de 23 de junho de 2015, registado com o número 32864/NIPG 33862;

4.2. O Sr. Luís Miguel de Jesus Neves Trindade, Fiscal Municipal Principal afeto à Divisão Jurídica e Administrativa, pelo requerimento datado de 2 de junho de 2015, registado com o número 29448/NIPG 30106;

4.3. A Sr.ª Maria Isabel Vieira Cardoso, Assistente Operacional afeta ao Departamento de Planeamento e Gestão Urbanística, pelo requerimento datado de 22 de junho de 2015, registado com o número 32502/NIPG 33501;

4.4. O Sr. Mário João Feteira Leal, Bombeiro Municipal de 3.ª classe, afeto à Divisão de Proteção Civil e Bombeiros, pelo requerimento datado de 1 de junho de 2015, registado com o número 29375/NIPG 30007.

5. Os trabalhadores mencionados nos pontos anteriores reúnem os requisitos de acesso ao Programa de Rescisões por Mútuo Acordo na Administração Local previstos no artigo 3.º da Portaria n.º 209/2014, de 13 de outubro;

6. O valor das compensações a pagar aos quatro trabalhadores, calculadas provisoriamente, e com efeitos ao dia 31 de julho de 2015, nos termos dos artigos 4.º a 6.º, conjugado com a segunda parte do n.º 1 do artigo 10.º, todos da Portaria n.º 209/2014, de 13 de outubro, é de €100.528,71, designadamente €21.758,27 à Sr.ª Isabel Maria Rodrigues Martins Ferreira, €27.341,24 ao Sr. Luís Miguel de Jesus Neves Trindade, €29.403,16 à Sr.ª Maria Isabel Vieira Cardoso, e €22.026,04 ao Sr. Mário João Feteira Leal;

7. No orçamento do Município de Leiria existe dotação orçamental destinada a suportar o pagamento de compensações por cessações de contratos de trabalho no âmbito do Programa de Rescisões por Mútuo Acordo na Administração Local, prevista na classificação orgânica 02 e económica 01.02.12, verificando-se a existência de fundos disponíveis destinados a suportar o pagamento das compensações mencionadas no ponto anterior;

8. O Senhor Presidente da Câmara Municipal não emitiu parecer quanto à necessidade de manutenção dos postos de trabalho ocupados pelos requerentes para a prossecução das atribuições cometidas ao Município, nos termos do n.º 1 do artigo 8.º da Portaria n.º 209/2014, de 13 de outubro;

A Câmara Municipal, depois de analisar o assunto, no uso da competência que lhe é conferida pela alínea a) do artigo 7.º da Portaria n.º 209/2014, de 13 de outubro, **deliberou por unanimidade:**

- a) Autorizar a rescisão por mútuo acordo dos contratos de trabalho em funções públicas por tempo indeterminado constituídos entre o Município de Leiria e os trabalhadores Isabel Maria Rodrigues Martins Ferreira, Luís Miguel de Jesus Neves Trindade, Maria Isabel Vieira Cardoso, e Mário João Feteira Leal, ao abrigo do Programa de Rescisões por Mútuo Acordo na Administração Local, regulamentado pela Portaria n.º 209/2014, de 13 de outubro, conforme requerido por aqueles trabalhadores;
- b) Aprovar a minuta do acordo de cessação do contrato de trabalho em funções públicas a celebrar com os trabalhadores identificados na alínea que antecede, que faz parte integral desta deliberação e constitui anexo à ata n.º 15/2015 (Anexo A), e conceder poderes ao Senhor Presidente da Câmara Municipal para assinar os acordos em representação do Município de Leiria;
- c) Aprovar a extinção dos postos de trabalho ocupados pelos trabalhadores identificados na alínea a), considerando que o Senhor Presidente da Câmara Municipal não emitiu o parecer a que alude o n.º 1 do artigo 8.º, nos termos previstos na segunda parte do n.º 3 do artigo 10.º, ambos da Portaria n.º 209/2014, de 13 de outubro, relativamente à necessidade de manutenção dos postos de trabalho ocupados pelos trabalhadores requerentes para a prossecução das atribuições cometidas ao Município;
- d) Que, concluído o Programa de Rescisões por Mútuo Acordo, a URH reporte à Direção-Geral das Autarquias Locais (DGAL) e à Direção-Geral da Administração e do Emprego Público (DGAEP), nos termos do artigo 13.º da Portaria n.º 209/2014, de 13 de outubro, o número de pedidos de celebração de acordos de cessação de contratos de trabalho em funções públicas e respetivos montantes compensatórios, bem como o número de acordos efetivamente celebrados e respetivos montantes compensatórios.

A presente deliberação é aprovada em minuta

1.3. Apoio a intercâmbios entre escolas secundárias de Leiria e Rheine (Alemanha) para o ano de 2015

DLB N.º 0664/15 | No âmbito da relação de geminação existente entre as cidades de Leiria e Rheine, Alemanha, têm ao longo dos últimos anos sido estabelecidos diversos intercâmbios entre as escolas secundárias Francisco Rodrigues Lobo (ESFRL), e Afonso Lopes Vieira (ESALV), de Leiria, e o Kopernikus Gymnasium e o Gymnasium Dionysianum, de Rheine.

Para o ano de 2015 as escolas intervenientes já definiram o calendário das ações a desenvolver, tanto em Portugal como na Alemanha, para as quais vieram mais uma vez solicitar o apoio da Câmara Municipal de Leiria (NIPG 26428/15) nomeadamente, no que se refere aos seguintes aspetos:

a) Cedência gratuita do autocarro ao serviço do Município conforme o calendário que se segue:

Data | hora

Atividade

09/09/2015 | 12h00 - Transporte dos alunos das escolas de Leiria para o aeroporto de Lisboa;

16/09/2015 | 21h45 - Saída de Leiria para o aeroporto de Lisboa (regresso dos alunos da Alemanha);

07/10/2015 | 11h30 - Saída de Leiria para o aeroporto para Lisboa para ir buscar o grupo de alunos alemães;

12/10/2015 | 08h30 / 17h30 Partida da ESFRL para visitas na região;

13/10/2015 | 08h30 / 17h30 - Partida da ESALV para continuação das visitas na região;

14/10/2015 | 08h45 - Transporte dos alunos alemães de Leiria para o aeroporto de Lisboa;

b) Receção na Câmara Municipal de Leiria ao grupo de alunos alemães participantes no intercâmbio no dia 09/10/2015, às 14h30;

c) Visitas guiadas gratuitas ao Moinho do Papel, Museu de Leiria e Castelo de Leiria para os alunos alemães (cerca de 20 pessoas) no dia 09/10/2015, sendo solicitada a realização de um workshop de pão no Moinho do Papel;

d) Alojamento em hotel do professor acompanhante do grupo alemão, à semelhança do que acontece com os professores portugueses quando acompanham os grupos em Rheine. Neste caso, trata-se de alojamento entre os dias 7 e 14 de outubro, para uma pessoa, a realizar no Hotel São Luís, pelo valor de €245,00 (RQI 6500/2015).

Considerando o historial de intercâmbios de mais de uma década entre estas escolas e a grande importância que estas atividades têm desempenhado nos últimos anos para o reforço dos laços entre as comunidades locais de Leiria e Rheine, realçando-se que o alojamento é realizado junto de famílias tanto numa cidade como noutra, propõe-se que a Câmara Municipal responda afirmativamente aos pedidos apresentados no que concerne ao apoio a estas atividades de intercâmbio.

A Câmara Municipal, depois de analisar o assunto, ao abrigo do disposto na alínea p) do n.º 2 do artigo 23.º do Anexo I à Lei n.º 75/2013, de 12 de setembro, **deliberou por unanimidade** concordar com a proposta de apoio à realização dos intercâmbios entre escolas secundárias de Leiria e Rheine para o ano de 2015, a decorrerem em setembro e outubro próximos.

Assim, é autorizada a utilização do autocarro ao serviço do Município conforme o calendário apresentado, com o pagamento de horas extraordinárias ao motorista sempre que tal se mostre imprescindível, a entrada gratuita no Castelo de Leiria, no Museu de Leiria e no Moinho do Papel, com a realização de um workshop neste espaço e é agendada uma receção ao grupo nos Paços do Concelho para o dia 09/10/2015, às 14h30. Adicionalmente, tal como acontece com os professores de Leiria quando

acompanham alunos a Rheine, é autorizada a realização da despesa relacionada com o alojamento em hotel do professor acompanhante do grupo alemão.

A presente deliberação é aprovada em minuta

1.4. Participação do Município de Leiria na campanha "Sécur'été", promovida pela Associação Cap Magellan

DLB N.º 0665/15 | Pelo 13.º ano consecutivo a Cap Magellan, principal associação de jovens luso-descendentes, irá organizar nos meses de julho e agosto uma campanha de segurança rodoviária designada "Sécur'été". Esta é uma campanha que se dirige aos portugueses e luso-descendentes residentes em França e países limítrofes (Suíça e Luxemburgo) que durante as férias de Verão se deslocam de carro até Portugal. Os principais objetivos são alertar para precauções a ter durante as viagens de carro longas (fadiga, condições do veículo, entre outras), informar acerca dos códigos da estrada dos países atravessados e chamar a atenção para os perigos da condução sob o efeito do consumo de álcool e/ou drogas.

No decurso desta campanha, ao longo de estradas do Sul de França, no norte de Espanha e nas fronteiras portuguesas, equipas de voluntários desenvolvem um conjunto de ações de sensibilização junto dos condutores. Em Portugal é ainda desenvolvido trabalho mais dirigido ao público jovem em estabelecimentos de diversão noturna.

Esta campanha é sempre alvo de atenção mediática, sendo este ano apadrinhada pelo apresentador José Carlos Malato, estando previstas participações em programas televisivos.

Sendo a região de Leiria destino de muitas destas deslocações e uma vez que uma das ações fortes da campanha será desenvolvida nesta cidade no decorrer do evento Leiria Dancefloor, a ter lugar a 7 de agosto, foi proposto ao Município de Leiria associar-se a esta campanha com a qual se pretende abranger um público de mais de 200 mil pessoas. Para tal, foi proposto um montante de €2.000,00, correspondente a publicidade nos vários materiais de divulgação associados à campanha "Sécur'été" 2015.

Considerando o interesse de que se reveste esta iniciativa e os bons resultados que têm sido obtidos em anos anteriores, ao abrigo do disposto na alínea u) do n.º 1 do artigo 33.º do Anexo I à Lei n.º 75/2013, de 12 de setembro, o Senhor Presidente da Câmara Municipal considerou ser do interesse municipal aceitar a proposta da associação Cap Magellan e autorizar a realização da despesa inerente à participação na campanha "Sécur'été" 2015.

A Câmara Municipal **tomou conhecimento**.

1.5. Ações de silvicultura preventiva a realizar pela "REN – Redes Energéticas Nacionais, SGPS, S.A.", faixas de gestão de combustível das linhas de muito alta tensão instaladas nas freguesias de Arrabal; Caranguejeira; Colmeias e Memória; Leiria, Pousos, Barreira e Cortes; e Santa Eufémia e Boa Vista

DLB N.º 0666/15 | De acordo com o previsto no Plano Municipal de Defesa da Floresta Contra Incêndios de Leiria e em cumprimento da alínea c) do n.º 1 do artigo 15.º do Decreto-Lei n.º 17/2009, de 14 de janeiro, a REN – Redes Energéticas Nacionais irá proceder aos trabalhos de constituição de faixas de gestão de combustível florestal (silvicultura preventiva) nas freguesias de Arrabal; Caranguejeira; Colmeias e Memória; Leiria, Pousos, Barreira e Cortes; e Santa Eufémia e Boa Vista.

A Câmara Municipal, depois de analisar o assunto e concordando com o teor da informação relativa às ações de silvicultura preventiva a executar no ano de 2015, **deliberou por unanimidade** que se proceda à divulgação das ações de silvicultura preventiva que serão promovidas pela "REN – Redes Energéticas Nacionais,

CMLeiria/Ata n.º 15, de 2015.07.07

Im-DA-15-09_A0

SGPS, S.A.”, a partir de junho de 2015, nas freguesias de Amor; Arrabal; Bajouca; Caranguejeira; Colmeias e Memória; Leiria, Pousos, Barreira e Cortes; e Santa Catarina da Serra e Chaínça, em cumprimento do disposto no artigo 15.º do Decreto-Lei n.º 17/2009, de 14 de janeiro.

Com vista à sua concretização, os proprietários ou outros produtores florestais de terrenos situados nas faixas das linhas de Alta e Média tensão instaladas nas freguesias referidas, conforme plantas anexas à presente deliberação (Anexos B), são obrigados a facultar os necessários acessos à entidade responsável pelos trabalhos de limpeza, nos termos do artigo 15.º do Decreto-Lei n.º 17/2009, de 14 de janeiro, bem como proceder à remoção do material resultante das ações de silvicultura no prazo máximo de 24 horas e, querendo, acompanhar os referidos trabalhos. Em alternativa, poderão, ainda, proceder à gestão de combustível (limpeza de matos, silvas e vegetação diversa, bem como a redução de densidades excessivas de arvoredo) nas faixas de alta e média tensão identificadas no mapa, dando conhecimento do facto ao Gabinete Técnico Florestal da Câmara Municipal de Leiria.

A presente deliberação é aprovada em minuta

PONTO DOIS

DEPARTAMENTO ADMINISTRATIVO E FINANCEIRO

2.1. Análise dos seguintes assuntos relacionados com a Divisão Financeira

2.1.1. Pagamentos

DLB N.º 0667/15 | Presente a lista das ordens de pagamento, que se encontra apensa à presente ata e que dela faz parte integrante (ANEXO C).

A Câmara Municipal **tomou conhecimento** dos pagamentos autorizados pelo Senhor Presidente da Câmara Municipal e pelo Senhor Vice-Presidente da Câmara Municipal, no período compreendido entre de 17 a 30 de junho de 2015, correspondente às Ordens de Pagamento de Tesouraria n.º 364 a 377, 379 a 413, às Ordens de Pagamento de Faturas n.ºs 2867, 2870, 2892, 3040, 3060, 3062, 3125, 3131, 3134, 3139 a 3143, 3147 a 3148, 3150 a 3153, 3156 a 3160, 3162 a 3278, 3280 a 3508, 3510 a 3543, 3545 a 3585, 3587 a 3611, no valor total de €5.297.903,33.

2.1.2. Resumos de tesouraria

DLB N.º 0668/15 | Presente o Resumo Diário de Tesouraria relativo a 30 de junho de 2015, apresentando um Total de Disponibilidades de €21.104.224,74, sendo de Operações Orçamentais €19.650.364,41 e de Operações de Tesouraria €1.453.860,33, apensa à presente ata e que dela faz parte integrante (Anexo D).

A Câmara Municipal **tomou conhecimento**.

2.2. Análise dos seguintes assuntos relacionados com a Divisão Aprovisionamento e Património

2.2.1. Manutenção de relvados desportivos - Emissão de parecer prévio vinculativo nos termos do artigo 75.º da Lei n.º 82-B/2014, de 31 de dezembro (Lei do Orçamento do Estado para 2015 – LOE 2015)

DLB N.º 0669/15 | Presente proposta da Divisão de Aprovisionamento e Património com o seguinte conteúdo:

Determina o artigo 75.º da Lei n.º 82-B/2014, de 31 de dezembro, que os contratos de aquisição de serviços carecem de parecer prévio vinculativo do órgão executivo.

Assim, propõe-se que a Câmara Municipal, enquanto órgão competente, proceda à emissão do parecer prévio referente ao processo de aquisição de serviços abaixo mencionado, com vista à posterior contratação de serviços, porquanto o mesmo cumpre os requisitos previstos nas alíneas a), b) e c) do n.º 6 do artigo 75.º da Lei n.º 82-B/2014, de 31 de dezembro, aplicável por força do n.º 12 do mesmo artigo:

Processo: Pendente: 31272/2015 (Divisão de Desporto); PAQ 572/2015.

Objeto: Contratação de serviços de manutenção corrente dos relvados desportivos do Estádio Municipal de Leiria (EML) – Dr. Magalhães Pessoa e da Bidoeira, na modalidade de prestação contínua de serviços, conforme mapas anexos (Anexo E).

Procedimento a adotar: Ajuste direto regime geral (ADRG).

Duração do contrato: 12 meses a contar da assinatura do contrato.

Valor estimado: €39.000,00, acrescido de IVA à taxa legal em vigor.

N.º proposta de cabimento: 1297/2015, de 01/07/2015.

Critério de adjudicação: O critério do mais baixo preço

Entidades a convidar: Áreagolfe - Gestão Construção Manutenção de Campos de Golfe, SA; Lusifor, Lda. e Torrão Vivo, Lda..

Redução remuneratória previsível: De acordo com o estipulado no artigo 75.º da Lei n.º 82-B/2014, de 31 de dezembro, conjugado com o artigo 2.º da Lei n.º 75/2014, de 12 de setembro, é expetável que seja aplicada a redução remuneratória, no momento da faturação, no montante de 8%, porquanto estamos perante a celebração de contrato com idêntico objeto de contrato vigente em 2014.

Compromisso plurianual: Trata-se de um compromisso plurianual enquadrado na autorização genérica da Assembleia Municipal, deliberada na sua sessão de 05 dezembro de 2014, aquando da aprovação dos documentos previsionais para 2015.

Observações: Encontram-se reunidos os requisitos do n.º 6, do artigo 75.º da LOE 2015, aplicável por força do n.º 12 do mesmo normativo, porquanto:

Alínea i) – Trata-se da execução de trabalho não subordinado, para o qual se revela inconveniente o recurso a qualquer modalidade de relação jurídica de emprego público; está observado o regime legal da aquisição de serviços; o(a) adjudicatário(a) comprovará ter regularizado as suas obrigações fiscais e com a segurança social;

Alínea ii) – Confirma-se a emissão de cabimento;

Alínea iii) – Verifica-se o cumprimento do disposto no n.º 1 do artigo 75.º da LOE.

A Câmara Municipal, depois de analisar o assunto, e concordando com o teor da informação prestada pela Divisão de Aprovisionamento e Património, **deliberou por unanimidade** emitir parecer prévio vinculativo referente ao processo enunciado, nos termos do n.º 5 do artigo 75.º da Lei n.º 82-B/2014, de 31 de dezembro.

A presente deliberação foi aprovada em minuta.

O Senhor **Vereador Daniel Marques** interrogou qual era a empresa que prestava a manutenção dos relvados e qual era o valor praticado.

O Senhor **Vereador Gonçalo Lopes** respondeu que era a empresa Vibeiras e o valor era de 39 mil euros.

O Senhor **Vereador Daniel Marques** mencionou que na lista das ordens de pagamento, aparecia uma ordem de pagamento para manutenção do relvado de Leiria e Caranguejeira à ordem da Associação Recreativa e Desportiva Bairro dos Anjos, ao que o Senhor **Vereador Gonçalo Lopes** respondeu que deveria ser um lapso.

2.2.2. Emissão de Contratação de serviços de reparação e repintura do paredão da Praia do Pedrógão. Emissão de parecer prévio vinculativo nos termos do artigo 75.º da Lei n.º 82 – B/2014 de 31 de dezembro (Lei do Orçamento do Estado para 2015 – LOE 2015) – Ratificação

DLB N.º 0670/15 | Presente o despacho do Senhor Vice-Presidente da Câmara Municipal de Leiria proferido em 19/06/2015, na sequência da proposta de decisão de contratar apresentada pela Divisão de Aprovisionamento e Património (Anexo F), conforme consta da Informação de Início do Procedimento e proposta relativa à emissão de parecer prévio vinculativo nos termos do artigo 75.º da Lei n.º 82 – B/2014, de 31 de dezembro (Lei do Orçamento do Estado para 2015 – LOE 2015), a qual se anexa e cujo teor se transcreve:

“(…) para efeitos de parecer prévio ao abrigo do artigo 75.º da Lei n.º 82-B/2014, de 31 de dezembro (LOE 2015), e considerando as informações do serviço requisitante e instruções do Sr. Diretor Municipal de Administração, propõe-se que, atentas as circunstâncias excecionais e urgentes que o processo em apreço reclama, o Sr. Vice-Presidente da Câmara Municipal profira despacho com vista dar parecer prévio favorável, nos termos do n.º 5 do referido artigo, ao processo de aquisição de serviços, com vista à posterior contratação, ficando o mesmo sujeito a ratificação na próxima reunião de Câmara, sob pena de anulabilidade, conforme determina o n.º 3 do artigo 35.º do Anexo I da Lei n.º 75/2013, de 12 de setembro.”

Refira-se que a emissão deste parecer prévio vinculativo tem em vista a contratação de serviços de reparação e pintura do muro da Praia de Pedrogão, considerando o início da época balnear e que o procedimento por ajuste direto n.º 48/2015, iniciado a 04/06/2015, para a contratação do referido serviço foi não adjudicado, nos termos da alínea a) do n.º 1 do artigo 79.º do CCP, porquanto não foi apresentada qualquer proposta dentro do prazo estabelecido para o efeito.

A Câmara Municipal tomou conhecimento da proposta de decisão de contratar e depois de analisar o assunto, ao abrigo do disposto no n.º 3 do artigo 35.º do Anexo I à Lei n.º 75/2013, de 12 de setembro, **deliberou por unanimidade**, ratificar o despacho do Senhor Vice-Presidente da Câmara Municipal, datado de 19/06/2015, proferido ao abrigo do n.º 5 do artigo 75.º da Lei n.º 82-B/2014 de 31 de dezembro, tendo em vista a contratação de serviços de reparação e pintura do muro da Praia de Pedrogão.

A presente deliberação foi aprovada em minuta.

2.2.3. Cedência de resíduos e elétricos e eletrónicos à Associação Portuguesa de Paralisia Cerebral de Leiria

DLB N.º 0671/15 | Presente a proposta da Divisão de Aprovisionamento e Património com o seguinte conteúdo:

Considerando:

- O pedido da Associação Portuguesa de Paralisia Cerebral de Leiria (NIPG 2976/15), no qual solicita ao Município de Leiria a cedência dos resíduos elétricos e eletrónicos existentes nas instalações municipais sitas na Guimarães;
- Os resíduos elétricos e eletrónicos depositados nas instalações das oficinas do Município de Leiria resultam de bens provenientes de atividades promovidas pelos serviços camarários, designadamente bens inutilizados, deteriorados ou obsoletos (aquecedores, aparelhos de ar condicionado esquentadores, computadores, monitores, impressoras, fotocopiadoras, entre outros), dados como inaptos para a função que lhe era destinada, não sendo viável a sua reutilização para outros fins;

- A deposição verificada nas instalações do Município de Leiria e a tipologia de resíduos em causa traduz-se num impacto ambiental negativo, sendo o Município de Leiria, enquanto produtor/detentor do resíduo, responsável pelo seu encaminhamento a destino final adequado, devendo os resíduos supra identificados ser sujeitos a uma gestão com vista à sua valorização através de reciclagem previamente à sua eliminação adequada;
- O encaminhamento a destino final adequado deve ser efetuado para operador autorizado;
- Não detendo o Município de Leiria licença necessária com vista valorização através de reciclagem previamente à sua eliminação adequada, poderá ser promovida a sua entrega a entidades devidamente licenciadas para o efeito;
- A existência de protocolo de colaboração entre a Associação Portuguesa de Paralisia Cerebral e Leiria e a Reciqwerty, operador licenciado, no âmbito do qual a empresa entrega um donativo à Associação em troca dos resíduos recolhidos;
- O posterior despacho de concordância do Senhor Vereador Ricardo Santos, datado de 31/01/2014.

Propõe-se a cedência à Associação Portuguesa de Paralisia Cerebral e Leiria dos seguintes bens:

- 1 - BALANÇA ELECTRÓNICA DE 7,5 KG MOD TETA – MARCA PAULO: NI 7230 (abatido). Valor patrimonial €0,00;
- 2 - ESQUENTADOR DE 13 LITROS JUNKERS: NI 7787 (abatido). Valor patrimonial €0,00;
- 3 - ESQUENTADOR JUNKERS – NI 7130 (abatido). Valor patrimonial €0,00;
- 4 - ESQUENTADOR JUNKERS – NI 7125 (abatido). Valor patrimonial €0,00;
- 5 - ESQUENTADOR JUNKERS – NI 7020 (abatido). Valor patrimonial €0,00;
- 6 - ESQUENTADOR JUNKERS – NI 7131 (abatido). Valor patrimonial €0,00;
- 7 - ESQUENTADOR JUNKERS – NI 7022 (abatido). Valor patrimonial €0,00;
- 8 - ESQUENTADOR JUNKERS – NI 7126 (abatido). Valor patrimonial €0,00;
- 9 - ESQUENTADOR JUNKERS – NI 7129 (abatido). Valor patrimonial €0,00;
- 10 - ESQUENTADOR JUNKERS – NI 7128 (abatido). Valor patrimonial €0,00;
- 11 - ESQUENTADOR JUNKERS – NI 7127 (abatido). Valor patrimonial €0,00;
- 12 - ESQUENTADOR JUNKERS – NI 8283 (abatido). Valor patrimonial €0,00;
- 13 - ESQUENTADOR JUNKERS DE 16 L – NI 7019 (abatido). Valor patrimonial €0,00;
- 14 - ESQUENTADOR JUNKERS DE 16 L – NI 7018 (abatido). Valor patrimonial €0,00;
- 15 - ESQUENTADOR VAILLANT – NI 7023 (abatido). Valor patrimonial €0,00;
- 16 - ESQUENTADOR VAILLANTS – NI 7133 (abatido). Valor patrimonial €0,00;
- 17 - ESQUENTADOR VULCANO – NI 7134 (abatido). Valor patrimonial €0,00;
- 18 - ESQUENTADOR VULCANO – NI 7021 (abatido). Valor patrimonial €0,00;
- 19 - ESQUENTADOR VULCANO 56742 – NI 7132 (abatido). Valor patrimonial €0,00;
- 20 - ESQUENTADOR VULCANO DE 13 LITROS – NI 8258 (abatido). Valor patrimonial €0,00;
- 21 - FOTOCOPIADORA, CANON 6028 – NI 4272 (abatido). Valor Patrimonial €0,00;
- 22 - IMPRESSORA MULTIFUNÇÕES LEXMARK X1180 – NI 53753 (abatido). Valor Patrimonial €0,00;
- 23 - IMPRESSORA MULTIFUNÇÕES LEXMARK X1180 - NI 53755 (abatido). Valor Patrimonial €0,00;
- 24 - MÁQUINA ESCREVER ELÉCTRICA IBM 6784 C – NI 2474 (abatido). Valor Patrimonial €0,00;
- 25 - MOINHO DE CAFÉ MOD MS 90 Nº 230 DE 1997 – NI 27821. Valor Patrimonial €0,00;

- 26 - MOINHO DE CAFÉ MOD. AUREA - NI 8281. Valor Patrimonial €0,00;
- 27 - MÁQUINA DE CAFÉ LASPAZIA LE SUPER 3000 ULTRA. Sem NI;
- 28 - Aquecedor. Sem NI;
- 29 - Aquecedor a óleo c/rodas Delba DB-136/7. Sem NI;
- 30 - Aquecedor S&P, Tipo PM-1501. Sem NI;
- 31 - Ar Condicionado PANASONIC. Sem NI;
- 32 - Ar Condicionado PANASONIC. Sem NI;
- 33 - Ar Condicionado PANASONIC. Sem NI;
- 34 - Ar Condicionado PANASONIC CS-SA9CKP. Sem NI;
- 35 - Ar Condicionado PANASONIC CS-SA9CKP. Sem NI;
- 36 - Ar Condicionado PANASONIC CS-SA9CKP. Sem NI;
- 37 - Ar Condicionado PANASONIC CS-SA9CKP. Sem NI;
- 38 - Ar Condicionado PANASONIC CS-SA9CKP. Sem NI;
- 39 - Ar Condicionado PANASONIC CS-SA9CKP. Sem NI;
- 40 - Ar Condicionado PANASONIC CS-SA9CKP. Sem NI;
- 41 - Ar Condicionado PANASONIC CU-A9CKP5. Sem NI;
- 42 - Ar Condicionado PANASONIC CU-A9CKP5. Sem NI;
- 43 - Ar Condicionado PANASONIC CU-A9CKP5. Sem NI;
- 44 - Ar Condicionado PANASONIC CU-A9CKP5. Sem NI;
- 45 - Ar Condicionado SAMSUNG. Sem NI;
- 46 - Ar Condicionado SAMSUNG SH12ZSG Sem NI;
- 47 - AR CONDICIONADO SAMSUNG MODELO SH18ASOX. Sem NI;
- 48 - AR CONDICIONADO SAMSUNG MODELO SH18ASOX. Sem NI;
- 49 - AR CONDICIONADO SAMSUNG SH18ASO. Sem NI;
- 50 - COMPUTADOR FUJITSU SIEMENS. Sem NI;
- 51 - Facsimile Transceiver NEFAX 18. Sem NI;
- 52 - Impressora HP C9007A Sem NI;
- 53 - Impressora Konica minolta DB107. Sem NI;
- 54 - Impressora Konica-Minolta 2223. Sem NI;
- 55 - Impressora Konica-Minolta EP3170. Sem NI;
- 56 - Impressora SAMSUNG SCX 4521F. Sem NI;
- 57 - MÁQUINA ESCREVER ELÉCTRICA IBM 6784 C. Sem NI;
- 58 - MÁQUINA REGISTRADORA HASLER. Sem NI;
- 59 - Monitor Compaq Presario MV520. Sem NI;
- 60 - MONITOR TECNIMAGEM CTN-BB. Sem NI;
- 61 - Monitor Teco Systems TE438H. Sem NI;
- 62 - Monitor Viewpoint VP1570VA. Sem NI;
- 63 - Monitor Yakumo. Sem NI;
- 64 - PC HP Mister Media. Sem NI;
- 65 - PC s/marca. Sem NI.

A Câmara Municipal, depois de analisar o assunto, ao abrigo do disposto na alínea u) do n.º 1 do artigo 33.º do Anexo I à Lei n.º 75/2013, de 12 de setembro, **deliberou por unanimidade** autorizar a cedência dos bens mencionados à Associação Portuguesa de Paralisia Cerebral de Leiria.

Mais deliberou ordenar à Divisão de Aprovisionamento e Património para que proceda ao abate dos bens no inventário municipal e à emissão do respetivo auto de cessão.

A presente deliberação foi aprovada em minuta.

2.2.4. Autorização e direito de preferência na alienação do lote 14, integrado na Zona Industrial da Cova das Faias (ZICOFA)

DLB N.º 0672/15 | Presente a proposta da Divisão de Aprovisionamento e Património com o seguinte conteúdo:

Considerando que:

- i) Pela sociedade comercial Lenobetão, S.A., na qualidade de proprietária do Lote 14 da Zona Industrial da Cova das Faias, foi comunicada a intenção de alienar aquele lote, dando conhecimento dos termos e condições da venda e que se discriminam:
 - Imóvel: Terreno para construção, designado por lote 14, sito na Zona industrial da Cova das Faias, inscrito na matriz sob o artigo 5771, da União de Freguesias de Marrazes e Barosa e descrito sob o n.º 6188, da extinta freguesia de Marrazes;
 - Preço: € 545.000,00 (quinhentos e quarenta e cinco mil euros);
 - Condições de pagamento: pagamento integral na data da escritura de compra e venda;
 - Contrato promessa de compra e venda: não haverá lugar à celebração de qualquer contrato prévio de promessa de compra e venda;
 - Data da escritura: Previsão de outorga até ao dia 31/08/2015.
- ii) Nos termos do n.º 1 do artigo 7.º do Regulamento da Zona Industrial da Cova das Faias, até que todos os lotes sejam vendidos, o que ainda não aconteceu, os negócios jurídicos de transmissão de propriedade, quer dos lotes, quer das benfeitorias neles existentes, deverão ser autorizados, caso a caso, pela CML e JFM, agora União de Freguesias de Marrazes e Barosa;
- iii) Consta, ainda, no n.º 3 do mesmo artigo que quer o Município de Leiria quer a União de Freguesias gozarão do direito de preferência na transação;

Propõe-se, assim, que o processo seja submetido à Câmara Municipal para decisão quanto à autorização para a alienação do citado lote de terreno, bem como para se pronunciar quanto ao exercício do direito de preferência naquela transação e pelas condições identificadas.

A Câmara Municipal, depois de analisar o assunto, **deliberou por unanimidade** nos termos do artigo 7.º do Regulamento da Zona Industrial da Cova das Faias, autorizar a alienação do Lote 14 e prescindir do exercício do direito de preferência, naquela transação.

A presente deliberação foi aprovada em minuta.

PONTO TRÊS

GABINETE DE APOIO AO VEREADOR GONÇALO LOPES

Voto de louvor à:**a) Delegação Distrital de Leiria da Associação Portuguesa de Deficientes**

DLB N.º 0673/15 | No passado dia 27 de junho decorreu, no Pavilhão Municipal do Paião, na Figueira da Foz, a Final do Campeonato Nacional de Andebol em Cadeira de Rodas - ACR7.

No referido evento a equipa de andebol em cadeiras de rodas, da Delegação Distrital de Leiria da Associação Portuguesa de Deficientes, sagrou-se Campeã Nacional de Andebol em Cadeira de Rodas - ACR7.

Por isto, propõe-se a atribuição de um voto de louvor aos atletas da referida Delegação, como forma a deixar registada a gratidão, apreço e reconhecimento do Município de Leiria.

A Câmara Municipal, depois de analisar o assunto, **deliberou por unanimidade** conceder um voto de louvor aos atletas da Delegação Distrital de Leiria da Associação Portuguesa de Deficientes.

A presente deliberação foi aprovada em minuta.

b) Clube Ginásio Acrotumb de Leiria

DLB N.º 0674/15 | Durante a época desportiva 2014/2015, os atletas do Clube Ginásio Acrotumb de Leiria alcançaram resultados de excelência nas áreas da Ginástica Acrobática.

- Hugo Santos/Rodrigo Santos – Campeões Nacionais de Ginástica Acrobática em pares masculino, juniores;
- Inês Ferreira/João Rosa - Campeões Nacionais de Ginástica Acrobática em pares mistos, seniores;
- Mariana Guerreiro/Vitória Santos – Terceiro Lugar de Ginástica Acrobática em pares femininos iniciados;

Por isto, propõe-se a atribuição de um voto de louvor aos atletas do Clube, como forma a deixar registada a gratidão, apreço e reconhecimento do Município de Leiria.

A Câmara Municipal, depois de analisar o assunto, **deliberou por unanimidade** conceder um voto de louvor aos atletas do Clube acima indicado.

A presente deliberação foi aprovada em minuta.

c) Ateneu Desportivo de Leiria

DLB N.º 0675/15 | Durante a época desportiva 2014/2015, os atletas do Ateneu Desportivo de Leiria alcançaram resultados de excelência nas áreas da Ginástica Duplo-Mini Trampolim, Tumbling e Trampolim Sincronizado.

- Camila Alves – Campeã Nacional em Duplo-Mini Trampolim, juniores femininos;
- Mariana Gameiro - Vice-Campeã em Tumbling, seniores femininos;
- André Santos – Vice-Campeão em Tumbling, seniores masculinos;
- Camila Alves/Mariana Borges Vice-Campeãs em Trampolim Sincronizado

Por isto, propõe-se a atribuição de um voto de louvor aos atletas do Clube, como forma a deixar registada a gratidão, apreço e reconhecimento do Município de Leiria.

A Câmara Municipal, depois de analisar o assunto, **deliberou por unanimidade** conceder um voto de louvor aos atletas do Clube acima indicado.

A presente deliberação foi aprovada em minuta.

PONTO QUATRO**DIVISÃO DE EDUCAÇÃO, JUVENTUDE E BIBLIOTECA****Componente de Apoio à Família do 1.º ciclo - Interrupções letivas – Carnaval e Páscoa 2014/2015**

DLB N.º 0676/15 | Presente, pela Senhora Vereadora Anabela Graça, um processo relativo à atribuição de apoios no âmbito da Componente de Apoio à Família do 1.º ciclo - Interrupções letivas 2014/2015 – interrupção letiva do Carnaval e da Páscoa.

Considerando os critérios e metodologias do programa de apoio às interrupções letivas do 1.º ciclo, aprovado em reunião de Câmara Municipal de 18 de novembro de 2014, bem como as candidaturas e relatórios apresentados e validados pelos serviços da Divisão de Juventude, Educação e Biblioteca;

Apresenta-se proposta de apoio às entidades parceiras, conforme informação constante na tabela seguinte:

Entidade parceira	NIF	Valores a transferir	Centro de custos	Proposta de cabimento	Compro misso
Associação de Pais da Escola do 1.º CEB da Sismaria da Gândara	503 158 976	90,76€	27.14 O 1	1282	1674
Associação de Pais da EB Quinta do Alçada	505 666 227	55,96€	27.14 O 1	1282	1675
Associação de Pais da EB Bouça	513 053 352	492,53€	27.14 O 5	1282	1676
Associação de Pais das EB e JI da Freguesia de Arrabal	505 800 632	1.203,99€	27.14 O 2	1282	1677
Freguesia de Amor	507 277 899	809,48€	27.14 O 1	1283	1678
Freguesia de Coimbra	507 310 209	60,08€	27.14 O 4	1283	1679
União das Freguesias de Monte Redondo e Carreira	510 838 103	203,17€	27.14 O 4	1283	1680
União das Freguesias de Parceiros e Azoia	510 838 588	651,55€	27.14 O 3	1283	1681
União das Freguesias de Colmeias e Memória	510 836 135	1.721,92€	27.14 O 5	1283	1683
União de Freguesias do Souto da Carpalhosa e Ortigosa	510 840 329	694,80€	27.14 O 4	1283	1684
Juventude Desportiva do Lis	501 665 072	2.244,99€	27.14 O 6	1285	1685
Centro de Apoio Social de Azoia - CASA	504 694 324	315,60€	27.14 O 3	1285	1686
ASSISTE - Cortes	503 923 176	415,74€	27.14 O 3	1285	1687
Associação de Desenvolvimento Social da Loureira	504 156 560	395,96€	27.14 O 8	1285	1688
Total		9.356,53€			

A Câmara Municipal, depois de analisar o assunto, abrigo das disposições conjugadas das alíneas u) e hh) do n.º 1 do artigo 33.º do Anexo I à Lei n.º 75/2013, de 12 de setembro, **deliberou por unanimidade** aprovar os valores apresentados e autorizar a respetiva transferência para as entidades parceiras indicadas na tabela apresentada anteriormente.

A presente deliberação foi aprovada em minuta.

PONTO CINCO**DEPARTAMENTO DE INFRAESTRUTURAS E MANUTENÇÃO**

5.1. Processo n.º T – 23/2015 - Empreitada de Pavimentação da Estrada Municipal da Coucinheira – limite do Concelho – Freguesia de Amor – Aprovação da lista de erros e omissões

DLB N.º 0677/15 | Presente o processo respeitante ao assunto em epígrafe, a propor a aprovação da lista de erros e omissões (Anexo G), após a mesma ter sido alvo de análise pelo Departamento de Infraestruturas e Manutenção, nos termos e para os efeitos do disposto do artigo 61.º do Decreto-Lei n.º 18/2008, de 29 de janeiro, e manter o preço base do concurso.

A Câmara Municipal, depois de analisar o assunto, **deliberou por unanimidade** aprovar a lista de erros e omissões, nos termos do artigo 61.º do Decreto-Lei n.º 18/2008, de 29 de janeiro, e manter o preço base do concurso.

A presente deliberação foi aprovada em minuta.

5.2. Colocação de sinalização de trânsito em vias da rede viária municipal

DLB N.º 0678/15 | Presente, pelo Senhor Diretor de Departamento César Dias, o pedido para colocação de sinalização de trânsito em vias da rede viária municipal, devidamente analisada pelos serviços:

Entidade / Município	Registo Entrada	Centro de Custo	Local/lugar	Proposta de colocação/implementação de sinalização
Freguesia de Parceiros e Azoia	NIPG 4328/15	622.14A 122 (€407,56)	Rua de Leiria, em Pernelhas	Implementação de uma passagem para peões: Sinalização Vertical: - 2 Sinais de informação H7 (passagem para peões); Sinalização horizontal: - 1 Marca rodoviária M11 (passagem para peões) e, - 2 Marcas rodoviária M8 (linha de paragem); Rebaixamento do passeio; Relocalizar o sinal de proibição C13 (proibição de exceder a velocidade máxima de K/h) existente a 100 metros da passagem para peões a implementar.
Freguesia de Marrazes e Barosa	NIPG 25497/15	634.15A 162 (€179,56)	Travessa da charneca, Carreira D'Água	Implementação da marca rodoviária M12 (linha contínua junto ao limite da faixa de rodagem de cor amarela).
CTT	NIPG 28940/15	124.15A 70 (€0,00 - Custos suportados pelo requerente)	Beco de S. Francisco, em Leiria	Criação de um lugar de estacionamento para cargas e descargas) com o comprimento de 5,50m: - 1 Sinal de informação H1a (Estacionamento autorizado); - Painel adicional Mod. 10b com inscrição 'CARGAS E DESCARGAS'; - Painel adicional Mod. 11j com a inscrição 'CTT'.
Freguesia de Maceira	NIPG 34047/15	622.14A 274 (€667,88)	Estrada da Marinha Grande - EM 540, em Maceira	- 1 Sinal de identificação de localidade N1a (início de localidade), com a inscrição 'Vale da Gunha'. - 1 Sinal de identificação de localidade N1a (início de localidade), com a inscrição 'Telheiro'. - 1 Sinal de identificação de localidade N1a (início de localidade), com a inscrição 'A dos Pretos'. - 1 Sinal de identificação de localidade N2a (fim de localidade), com a inscrição 'Vale da Gunha'. - 1 Sinal de identificação de localidade N2a (fim de localidade), com a inscrição 'Telheiro'.
Freguesia de Leiria, Pousos, Barreira e Cortes	NIPG 14470/15	124.15A 82 (€155,44)	Rua Casal Vale do Mocho, em Pousos	- 1 Sinal de proibição C13 (proibição de exceder a velocidade máxima de 40K/h).

Nesta sequência, o Senhor Diretor de Departamento César Dias, propôs a colocação da sinalização supra mencionadas de acordo com o Regulamento de Sinalização do Trânsito, aprovado através do Decreto-Regulamentar n.º 22-A/98, de 1 de outubro, alterado pelos Decretos Regulamentares n.º 41/2000, de 20 de agosto, e n.º 13/2003, de 26 de junho.

Propôs ainda que fosse retirada toda a sinalização existente nos locais que contrarie as sinalizações que agora são propostas.

A Câmara Municipal, depois de analisar o assunto, de acordo como previsto nos n.ºs 1 e 2 do artigo 6.º conjugado com o n.º 1 do artigo 7.º, ambos do Decreto-Lei n.º 44/2005, de 23 de fevereiro, **deliberou por unanimidade** concordar com a colocação das sinalizações supra mencionadas.

Mais deliberou que os serviços do Município procedam às diligências necessárias para a implementação das sinalizações acima referenciadas e remoção da sinalização existente nos locais que contrarie as agora propostas.

A presente deliberação foi aprovada em minuta.

PONTO SEIS

DEPARTAMENTO DE PLANEAMENTO DE GESTÃO URBANÍSTICA

Anulação de guias de receita referente aos anos de 2005, 2006, 2007, 2008 e 2010

DLB N.º 0679/15 | Considerando que a Sala de Desenho no período compreendido entre 2005 a 2010, pertencia à Divisão de Informação Geográfica (DIG), a qual estava sob a responsabilidade do Senhor Arq.º Luís Pinela, foi solicitada informação em relação aos procedimentos adotados à data de fornecimento de plantas e emissão das respetivas guias.

De acordo com os esclarecimentos prestados pelo então Chefe da DIG e trabalhadores afetos à Sala de Desenho, as guias eram emitidas na Sala de Desenho e cobradas na Tesouraria do Edifício da Câmara Municipal.

Dado que nesse período a Sala de Desenho funcionava na Rua de Alcobaça, muitos munícipes não procediam ao pagamento e por conseguinte também não levantavam as plantas, sendo as mesmas destruídas ao final de 8 (oito) dias.

Por outro lado, a impossibilidade de anulação de guias no serviço da Sala de Desenho, em caso de erro de introdução do funcionário ou de erros da aplicação devido a falhas de rede, originou os valores mais elevados da lista.

Em relação à guia n.º 13153, de 7 de junho de 2010, no valor de €16,00 (dezasseis euros), e referente ao pedido de certidão em nome de Mónica Marisa Marques Carreira, não foi encontrado nenhum processo físico que possa estar relacionado com o referido pedido, concluindo-se que houve desistência no levantamento da certidão.

Neste âmbito e no seguimento dos esclarecimentos prestados, as guias de receita emitidas neste espaço de tempo, devem ser objeto de anulação.

Entidade	Número da Guia de Receita	Data da emissão	Montante	Observações
José Carlos de Jesus Antunes	14995	31-05-2005	612,00	Plantas
Jorge Valente Ferreira Marto	889	09-01-2008	16,10	Plantas

Luis Lourenço Simões	13941	19-05-2006	15,65	Plantas
Joaquim Manuel do Rosário Matias	14419	25-05-2006	21,91	Plantas
Joaquim Jerónimo Coelho Matos	7509	17-03-2008	16,10	Plantas
Paulo Joaquim da Costa Pereira	16505	13-06-2006	21,91	Plantas
António José de Oliveira Moreira	32754	06-02-2008	6.261,00	Plantas
Mónica Marisa Marques Carreira	13153	07-06-2010	16,00	Certidão
CITIBLOC – Construções, Lda.	16506	14-06-2005	306,00	Plantas
António Frazão Lda.	30917	09-11-2006	18,78	Plantas
DIRTEPE – Unipessoal, Lda.	19095	20-10-2006	15,65	Plantas

Face ao exposto, e de acordo com o artigo 41.º da Norma de Controlo Interno, propõe-se que sejam anuladas as guias de receita na referida listagem, dado que as mesmas eram destruídas após 8 (oito) dias da sua emissão, caso não fossem levantadas.

A Câmara Municipal, depois de analisar o assunto, **deliberou por unanimidade** anular as guias de receita supra referidas, ao abrigo do disposto no artigo 41.º da Norma de Controlo Interno, conforme motivos invocados.

A presente deliberação foi aprovada em minuta.

A Senhora **Vereador Margarida Castelão** perguntou a razão pela qual foi realizada esta anulação, e o porquê ter sido passado tantos anos.

O Senhor **Presidente da Câmara Municipal** explicou que o urbanismo funcionava na Rua de Alcobaça e quando eram solicitadas plantas, emitiam-se logo as guias de pagamento. Porém, nem sempre procediam ao seu levantamento ou então eram levantadas noutra local. Na altura, quando não procedessem ao levantamento das plantas estas eram inutilizadas, logo as guias que tinham sido emitidas deixavam de fazer sentido, implicando deste modo à sua anulação.

Mais referiu que surgiram estas situações agora, porque foram detetadas estas situações aquando do levantamento das dívidas para a Assembleia Municipal.

PONTO SETE

DIVISÃO DE DESENVOLVIMENTO SOCIAL

7.1. Auxílio financeiro a instituições para continuidade de atividade – InPulsar “Giró-Bairro” – Retificação

DLB N.º 0680/15 | Conforme deliberação de Câmara Municipal de 9 de junho de 2015, foi atribuído auxílio financeiro InPulsar – Associação para o Desenvolvimento Comunitário, para o projeto “Giró Bairro” decorrente da candidatura apresentada ao abrigo do artigo 8.º do PRO LEIRIA, para apoio às atividades com vista à implementação de projetos/atividades de interesse para o Município de Leiria, ao abrigo da alínea a) do n.º 2 do artigo 4.º do citado regulamento municipal.

Por lapso, foi solicitado a atribuição de um auxílio financeiro à instituição no valor €5.621,40, quando o valor correto a propor seria €5.600,00, pelo que se propõe a respetiva retificação

Entidade	Inscrição RAAML	Auxilio	Rubrica	Compromisso	Cabimento	Centro de Custo
InPulsar Associação para o Desenvolvimento Comunitário	4294/15	5.600,00€	201 A67	1509/15	1141	54.15 A45

A Câmara Municipal, depois de analisar o assunto, ao abrigo das disposições conjugadas na alínea h)

do n.º 2 do artigo 23.º, com a alínea o) do n.º 1 do artigo 33.º ambas do Anexo I à Lei n.º 75/2013, de 12 de setembro, e, do Regulamento de Atribuição de Auxílios, em vigor no Município de Leiria, **deliberou por unanimidade** atribuir o auxílio em conformidade com a proposta apresentada.

A presente deliberação foi aprovada em minuta.

7.2. Reajustamento do valor do arrendamento, no âmbito do regime de renda apoiada – Emília Fonseca Clemente (NIPG. 8871/15)

DLB N.º 0681/15 | Presente proposta para reajustamento do valor de arrendamento da habitação municipal sita na Rua da Esperança, n.º 2, Bairro Social Cova das Faias, União de freguesias de Santa Eufémia e Boa Vista, arrendada em 01/07/1997 a Emília Fonseca Clemente, dado que os rendimentos do agregado familiar sofreram um decréscimo em resultado da alteração da composição do agregado familiar, por falecimento de um dos elementos.

Atendendo ao disposto nos n.ºs 1 e 2 do artigo 23.º, da Lei n.º 81/2014, de 19 de dezembro, que estabelece o novo regime do arrendamento apoiado para a habitação, e à redução que se verificou no rendimento mensal corrigido do agregado familiar de €616,91 (seiscentos e dezasseis euros e noventa e um cêntimos), à data da última atualização do valor da renda, para €297,69 (duzentos e noventa e sete euros e sessenta e nove cêntimos), na presente data, propõe-se alteração do valor mensal da renda fixada em €61,60 (sessenta e um euros e sessenta cêntimos) para € 11,90 (onze euros e noventa cêntimos), conforme também o disposto no n.º 1 do artigo 15.º do Regulamento Municipal para a Gestão do Parque Habitacional de Arrendamento Social Propriedade do Município

Mais se propõe que o valor a aprovar produza efeitos a partir do mês de julho de 2015, inclusive.

A Câmara Municipal, depois de analisar o assunto, ao abrigo das disposições conjugadas nas alíneas h) e i) do n.º 2 do artigo 23.º e alínea ee) do n.º 1 do artigo 33.º, ambas do Anexo I à Lei n.º 75/13, de 12 de setembro, **deliberou por unanimidade** concordar com a proposta e minuta do contrato de arrendamento apresentadas, conferindo poderes ao Senhor Presidente da Câmara Municipal para assinar o respetivo contrato.

A presente deliberação foi aprovada em minuta.

PONTO OITO

GABINETE DE APOIO AO VEREADOR VÍTOR MARQUES

8.1. ADAE – Cedência gratuita do auditório do Centro Associativo Municipal

DLB N.º 0682/15 | A ADAE - Associação de Desenvolvimento da Alta Estremadura, no âmbito do Centro de Informação EUROPE DIRECT e em colaboração com a Comunidade Intermunicipal da Região de Leiria – CIMRL, vem solicitar a cedência gratuita do auditório do Centro Associativo Municipal para o dia 8 de julho, das 9h00 às 13h00 e das 14h00 às 18h00, para a realização de um workshop sobre a "Instrução de candidaturas ao programa "ERASMUS +", destinada aos funcionários das Câmaras Municipais associadas da CIMRL.

Considerando que a ADAE - Associação de Desenvolvimento da Alta Estremadura;

- i) É uma associação sem fins lucrativos, cujo objetivo assenta em potenciar e estimular as potencialidades da região, em particular das zonas rurais e mais carenciadas, tendo sempre presente a participação ativa da população local com vista ao desenvolvimento integrado local/regional;

- ii) A sua atividade baseia-se no apoio a iniciativas de investimento e criação de emprego, na implementação de projetos de dinamização regional e gestão de fundos e programas comunitários;
- iii) Promove ações de formação e qualificação profissional, seminários, colóquios, conferências entre outras;
- iv) É composta pelos Municípios da Batalha, Leiria, Marinha Grande, Ourém e Porto de Mós, e está sediada em Leiria, no Edifício Maringá;

Considerando ainda que, o auditório do Centro Associativo Municipal se encontra disponível na data e horário pretendido, propõe-se a cedência gratuita do auditório.

A cedência gratuita do auditório do CAM tem o centro de custos n.º 253.15A35 e um apoio estimado no valor de €112,50 + IVA.

A Câmara Municipal, depois de analisar o assunto, ao abrigo da alínea o) do n.º 1 do artigo 33.º do Anexo I à Lei n.º 75/2013, de 12 de setembro, **deliberou por unanimidade** aprovar a cedência gratuita do auditório do Centro Associativo Municipal.

A presente deliberação foi aprovada em minuta.

8.2. Shop On

DLB N.º 0683/15 | O Município de Leiria e a ACILIS irão promover em conjunto mais uma edição do Shop On, no próximo dia 18 de julho.

Com este projeto de animação de rua pretende-se promover e valorizar o comércio local através de um diversificado programa de animação e do prolongamento de horários, até à meia-noite, das cerca de 100 lojas aderentes.

A iniciativa pretende ainda criar um comércio “ligado” com a cidade e com os munícipes e que, simultaneamente, transmita a dinâmica e força do comércio tradicional e o empenhamento das entidades envolvidas para a sua valorização.

À ACILIS, enquanto entidade coorganizadora do evento competirá a contratação de animação e outros que entenderem por convenientes e que prossigam os interesses do evento, e ainda o pagamento das despesas de direitos pela utilização de obras musicais à SPA – Sociedade Portuguesa de Autores.

Ao Município de Leiria, enquanto entidade coorganizadora do evento competirá assegurar os seguintes aspetos:

- i) Autorização do alargamento do horário de funcionamento dos estabelecimentos até às 24h00;
- ii) Reserva do espaço público para o horário da iniciativa nas ruas Avenida Heróis de Angola, Praça Rodrigues Lobo, Largo 5 de Outubro, Rua da Graça, Largo do Teatro José Lúcio, Largo do Papa, Fonte Luminosa; Largo junto ao Mercado Santana, Largo junto à Estátua Afonso Lopes Vieira, Cruzamento junto ao Maringá, na entrada da Rua S. Francisco;
- iii) Emissão das licenças necessárias à realização do evento e a respetiva isenção de pagamento de taxas ao abrigo do artigo 9.º do Regulamento e Tabela de Taxas do Município de Leiria;
- iv) Autorize os cortes de trânsito:
 - 1) Troço entre a Rotunda do Sinaleiro e o Largo Papa Paulo VI
Será necessário colocar duas grades em cada uma das extremidades e um sinal de proibição C2 (Trânsito Proibido) do troço a interromper;
 - 2) Acesso à Sé na ligação da Av. Ernesto Korrodi com a Rua Cónego Costa

Será necessário colocar três grades e um sinal de proibição C2 (Trânsito Proibido);

3) Rua Mouzinho de Albuquerque

Serão necessárias três grades em cada uma das extremidades do troço a interromper e um sinal de proibição C2 (Trânsito Proibido);

4)Praça do Emigrante até aos semáforos da Avenida Heróis de Angola

Será necessário proceder ao corte do trânsito que provem da Praça do Emigrante para a Rua de São Francisco, obrigando o trânsito a inverter o sentido na praça. Serão necessárias três grades mais um sinal de obrigação D1a bem como quatro grades no entroncamento da Rua de São Francisco com a Av. Heróis de Angola e sinal de obrigação D1a de modo a direcionar todo o trânsito que para a Praça do Emigrante;

5)Av. Heróis de Angola junto ao Teatro José Lúcio da Silva

Será necessário criar um corredor de modo a direcionar todo o trânsito para a Rua Américo Cortez Pinto, sendo necessárias doze grades e dois sinais de obrigação D1a;

6)Rua de São Francisco (em frente ao CC Maringá)

Será necessário colocar duas grades e um sinal C2 de modo a reforçar a proibição de aceder à rua para acesso à Rua Mouzinho de Albuquerque;

7)Rua Barão Viamonte (Rua Direita)

Será necessário proceder ao corte do trânsito de modo a reduzir os riscos de surgirem veículos provenientes da Rua Barão Viamonte com destino à Rua Mouzinho de Albuquerque/Av. Heróis de Angola, sendo necessário a colocação de duas grades e um sinal C2 (Trânsito Proibido).

As alterações acima propostas não serão aplicadas a:

- i) Veículos afetos à prestação de socorro urgente e veículos de polícia;
- ii) Veículos de Transporte Coletivo de passageiros;
- iii) Táxis.

Veículos com contrato de avença no Parque de Estacionamento 'O Paço' que poderão aceder apenas à Rua Mouzinho de Albuquerque, sendo dada a lista das matrículas à PSP no dia do evento.

Dado o forte impacto que esta iniciativa trará mais uma vez à nossa cidade, a exemplo das edições anteriores, propõe-se que o Município de Leiria promova o projeto acima referido.

De referir que deverão ser respeitadas as normas de cumprimento dos limites fixados no n.º 5 do artigo 15.º do Regulamento Geral do Ruído, na redação dada pelo Decreto-Lei n.º 9/07, de 17 de janeiro, por força da aplicação da alínea a) do n.º 7 do citado artigo 15.º do mesmo diploma legal, no que respeita às atividades de animação agendadas para o período entre as 21h00 e as 24h00.

A atividade "Shop On " tem o centro de custo n.º 0137.15A1.

A Câmara Municipal, depois de analisar o assunto, considerando de interesse cultural a realização deste tipo de eventos que proporcionam a animação da cidade, ao abrigo do disposto na alínea o) do n.º 1 do artigo 33.º do Anexo I à Lei n.º 75/2013, de 12 de setembro, **deliberou por unanimidade** aprovar a proposta apresentada.

A presente deliberação foi aprovada em minuta.

PONTO NOVE**DIVISÃO DO DESENVOLVIMENTO ECONÓMICO E AMBIENTE**

9.1. Pedido de pagamento em prestações – ADDDL - Associação de Dança de Leiria – NIPG. 7446/15

DLB N.º 0684/15 | Na sequência da extinção da Empresa Municipal Leirisport, o contrato de arrendamento entre aquela entidade e a Associação de Dança de Leiria (ADDDL) transitou para o Município.

Simultaneamente transitou, também, a dívida existente, no valor de €1.000,00 (mil euros).

A arrendatária propôs o pagamento da quantia em dívida em mensalidades de €100,00 (cem euros), tendo encetado o pagamento do valor da mensalidade proposta, conjuntamente com o pagamento da renda, referenciada em €1.100,00 (mil e cem euros), resultando, assim, o pagamento mensal, de €1.200,00 (mil e duzentos euros).

Por indicação da Divisão de Aprovisionamento e Património, a Divisão de Desenvolvimento Económico e Ambiente (DIDEA) procedeu, mensalmente, à emissão das guias de receita para liquidação das rendas, a partir de agosto de 2014, no valor de € 1.100,00 (mil e cem euros), sendo que, a partir de março de 2015, passou a ser de €1.300,00 (mil e trezentos euros), conforme determina a cláusula quinta do contrato de arrendamento.

Contudo, devido ao facto do valor depositado ser diferente do valor emitido, estes documentos de receita não foram passíveis de serem arrecadados.

Pelo exposto resulta, o valor em dívida é atualmente de € 13.700,00 (treze mil e setecentos euros), e o valor depositado pela ADDDL é de € 9.900,00 (nove mil e novecentos euros).

Face ao acima referido propõe-se que:

1. Os valores depositados pela arrendatária sejam arrecadados da seguinte forma:
 - € 1.100,00 (mil e cem euros) de outubro de 2014 a fevereiro de 2015 para pagamento das rendas mensais;
 - € 1.300,00 (mil e trezentos euros) de março de 2015 a maio de 2015;
 - € 100,00 (cem euros) mensais, de outubro de 2014 a fevereiro de 2015, para pagamento da dívida transitada da Leirisport.
2. Considerando que é da competência das câmaras municipais administrar o domínio público municipal, conforme determina a alínea qq) do n.º 1 do artigo 33.º do regime jurídico das autarquias locais, aprovado pela Lei n.º 75/2013, de 12 de setembro, propõe-se ainda que a Câmara Municipal, autorize o pagamento da restante dívida, no valor de €3.800,00 (três mil e oitocentos euros) em 38 prestações iguais e sucessivas a partir de julho de 2015, em quantias de €100,00 (cem euros) cada uma;

A Câmara Municipal, depois de analisar o assunto, **deliberou por unanimidade:**

a) Concordar com a proposta e autoriza a arrecadação dos valores depositados conforme supra indicado;

b) Autorizar o pagamento da parte restante da dívida, no valor de € 3.800,00 (três mil e oitocentos euros) em 38 prestações iguais e sucessivas, no valor de € 100,00 (cem euros) cada, ao abrigo do disposto na alínea qq) do n.º 1 do artigo 33.º do Anexo I à Lei n.º 75/2013, de 12 de setembro.

A presente deliberação foi aprovada em minuta.

9.2. Ocupação de Espaço Público – Intenção de remoção – NIPG. 5806/15

DLB N.º 0685/15 | No seguimento da ação de fiscalização foi verificada a existência da ocupação ilícita de espaço público, com uma esplanada, composta por mesas, cadeiras, guarda-vento e guarda-sol, na Praça Rodrigues Lobo, n.º 9 a n.º 13, União das freguesias de Leiria, Pousos, Barreira e Cortes, sem que possua licença, nos termos do artigo 17.º do Regulamento de Ocupação do Espaço Público do Município de Leiria.

Assim, propõe-se que a Câmara Municipal delibere no sentido de manifestar a intenção de remoção, no prazo de 8 dias, nos termos do n.º 1 do artigo 50.º do Regulamento de Ocupação do Espaço Público do Município de Leiria, com audiência de interessados, a Época Dinâmica, S.A., com sede em Jardoeira, Apartado 3, concelho da Batalha, em conformidade com os artigos 100.º e 101.º do Código do Procedimento Administrativo, (CPA).

A Câmara Municipal, depois de analisar o assunto, **deliberou por unanimidade:**

a) Manifestar a intenção de remoção da esplanada, composta por mesas, cadeiras, guarda-vento e guarda-sol, instalada na Praça Rodrigues Lobo, n.º 9 a n.º 13, União das freguesias de Leiria, Pousos, Barreira e Cortes, a Época Dinâmica, S.A., com sede em Jardoeira, Apartado 3, concelho da Batalha, no prazo de 8 dias, em cumprimento, do artigo 50.º do Regulamento da Ocupação do Espaço Público do Município de Leiria, uma vez que a mesma está colocada sem ter sido efetuado o respetivo licenciamento.

O não cumprimento dentro do prazo legalmente fixado, implicará que seja a Câmara Municipal a promover a remoção do mesmo, sendo o infrator responsável pelo pagamento de todas as despesas ocasionadas, nos termos do artigo 51.º do mesmo regulamento;

b) Notificar o requerente do teor da presente deliberação, nos termos e para os efeitos dos artigos 100.º e 101.º do Código do Procedimento Administrativo.

A presente deliberação foi aprovada em minuta.

9.3. Pedido de Suspensão da Pedreira n.º 5803 “Fonte do Rei”, freguesia de Maceira, explorada por Secil Martingança, S.A.

DLB N.º 0686/15 | A empresa Secil Martingança, S.A., explorador da pedreira n.º 5803 “Fonte do Rei”, situada na freguesia de Maceira, licenciada por esta Autarquia em 1992, veio, através do NIPG 14192/15, solicitar o pedido de suspensão de exploração, ao abrigo da alínea c), do n.º 1, do artigo 50.º do Decreto-Lei n.º 270/2001, de 6 de outubro, republicado pelo Decreto-Lei n.º 340/2007, de 12 de outubro.

Por sua vez, a empresa já solicitou no passado a suspensão da exploração da pedreira em apreço, não se encontrando a mesma em laboração, apresentando-se o terreno em estado virgem.

A empresa justifica a não laboração na pedreira em apreço pelo facto de esta ser considerada como uma reserva de matérias - primas (margas) que atualmente provêm da pedreira n.º 1100 “Maceira n.º 3” e que satisfazem as necessidade de produção do explorador.

A suspensão foi solicitada pelo prazo de 365 dias, ou seja, aproximadamente 1 ano, julgando-se não haver inconveniente, dado que o terreno mantém as suas características naturais.

Foram solicitados os pareceres respetivamente da Direção Geral de Energia e Geologia – Área Centro (DGEG – Centro), recebido através do NIPG 34403/15 e da Comissão de Coordenação e Desenvolvimento Regional do Centro (CCDRC), recebido através do NIPG 23664/15, em anexo à presente deliberação (Anexo H), sendo que ambas as entidades não veem inconveniente no deferimento do pedido de suspensão, destacando-se a condicionante imposta pela CCDRC, nomeadamente «... o explorador não poderá conduzir e realizar as

operações de exploração, sem que seja dada sequência ao procedimento de adaptação desta pedreira, conforme condições impostas naquela vistoria abrigo daquele artigo 40 e para efeitos do disposto no n.º 2 do artigo 63.º do D.L. n.º 270/2001, de 06/10, com a redação conferida pelo D.L. n.º 340/2007, de 12/10.», condição já imposta por aquela entidade no ano transato aquando do deferimento do pedido similar efetuado pela empresa, conforme ENT 6320/14.

Para análise do pedido de suspensão da exploração, o explorador procedeu ao pagamento da guia n.º 11174/15, ao abrigo da alínea c) n.º 1 artigo 50.º de acordo com o n.º 2 da Portaria n.º 401/2002, de 18 de abril.

A Câmara Municipal, depois de analisar o assunto, **deliberou por unanimidade** autorizar a suspensão da exploração da pedreira em apreço, ao abrigo da alínea c) do n.º 1, do artigo 50.º do Decreto-Lei n.º 270/2001, de 6 de outubro, republicado pelo Decreto-Lei n.º 340/2007, de 12 de outubro, devendo ser cumpridas, pelo explorador, as condições impostas CCDRC.

A presente deliberação foi aprovada em minuta.

○○○ **Processos de obras submetidos a despacho** ○○○

Conforme delegação da Câmara Municipal, para despacho dos processos de obras, o Senhor Presidente da Câmara Municipal apresentou a relação que se apensa ao original da presente ata (ANEXO I).

○○○ **Encerramento da reunião** ○○○

E não havendo mais assuntos a tratar, foi pelo Senhor Presidente da Câmara Municipal encerrada a reunião, eram quinze horas e quinze minutos mandando que, de tudo para constar, se lavrasse a presente ata que eu, Sandra Reis, Técnica Superior, mandei escrever e subscrevo.

O Presidente da Câmara Municipal _____

A Secretária da reunião _____

○■○■○

Anexos

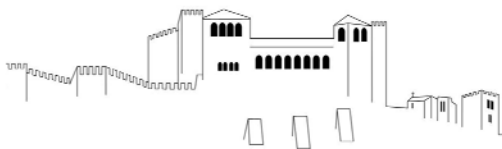

Unidade de Recursos Humanos

Acordo de Cessação de Contrato de Trabalho em Funções Públicas por Tempo Indeterminado

(Programa de Rescisões por Mútuo Acordo na Administração Local)

Entre:

Município de Leiria, com sede no Largo da República, em Leiria, pessoa coletiva n.º 505 181 266, aqui representado pelo Presidente da Câmara Municipal, Sr. Dr. Raul Miguel Castro, no uso da competência que lhe é conferida pela alínea a) do n.º 1 do art.º 35.º do Anexo I da Lei n.º 75/2013, de 12 de setembro, neste acordo denominado por Município de Leiria ou Primeiro Outorgante.

E

_____ [nome do trabalhador], _____ [estado civil], portador do B.I./Cartão de Cidadão n.º _____, emitido por _____, contribuinte fiscal n.º _____, subscritor da Caixa Geral de Aposentações/ beneficiário da Segurança Social n.º _____, residente em _____ [morada completa], doravante designado por Trabalhador ou Segundo Outorgante.

Considerando que:

1. A subsecção II do Capítulo IX da Lei Geral do Trabalho em Funções Públicas (doravante LTFP), aprovada como Anexo à Lei n.º 35/2014, de 20 de junho, prevê a possibilidade de extinguir o vínculo de emprego público por acordo, nomeadamente, pela criação de programas sectoriais com requisitos e condições específicas, conforme previsto no n.º 5 do artigo 296.º do citado diploma legal;
2. A Portaria n.º 209/2014, de 13 de outubro, regulamenta o Programa de Rescisões por Mútuo Acordo na Administração Local, que cumpram os requisitos de acesso previstos no seu artigo 3.º;
3. O Segundo Outorgante requereu a extinção do seu vínculo de emprego público no prazo fixado pela referida Portaria;
4. A celebração do acordo de extinção do vínculo de emprego público entre o Primeiro e o Segundo Outorgantes, foi autorizada por deliberação da Câmara Municipal de Leiria, proferida na sua reunião de 07 de julho de 2015;
5. O Segundo Outorgante comunicou, por escrito, à entidade empregadora pública a sua aceitação à celebração do acordo de extinção do seu vínculo de emprego público, bem como ao valor da compensação a atribuir-lhe;

É celebrado o presente Acordo de Cessação de Contrato de Trabalho em Funções Públicas por Tempo Indeterminado, nos termos do disposto no n.º 5 do artigo 296.º da LTFP, aprovada como Anexo à Lei n.º 35/2014, de 20 de junho, da Portaria n.º 209/2014, de 13 de outubro, e das cláusulas seguintes:

Primeira

Produção de efeitos

1. O presente Acordo de Cessação do Contrato de Trabalho em Funções Públicas produz efeitos a ____ de _____ de 2015, inclusive.
2. Com a celebração do presente Acordo, cessa a relação jurídica de emprego público constituída entre o Município de Leiria e o Trabalhador, com efeitos a ____ de _____ de 2015, inclusive.

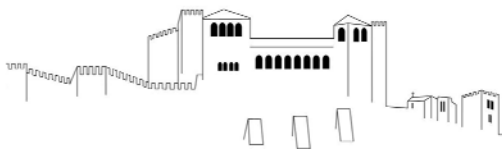

Unidade de Recursos Humanos

Segunda
Compensação

1. A compensação a atribuir ao Trabalhador foi aferida pelas condições remuneratórias que aquele reunia a ____ de _____ de 2015, calculada de acordo com o estabelecido nos artigos 4.º a 6.º da Portaria n.º 209/2014, perfazendo um total de € _____ [valor].
2. Através do pagamento da compensação referida no número anterior, o Trabalhador declara que se encontra paga a totalidade da compensação que lhe é devida no âmbito do estabelecido nos artigos 4.º a 6.º da Portaria n.º 209/2014, nada mais tendo a reclamar ao Município de Leiria e este respeito.

Terceira
ADSE

O trabalhador [**assinalar com um x**]:

Opta

Não Opta

por manter a qualidade de beneficiário da ADSE, nos termos das disposições conjugadas da alínea d) do n.º 1 do artigo 3.º e dos n.ºs 5 e 6 do artigo 6.º do Decreto-Lei n.º 118/83, de 25 de fevereiro, na redação dada pelo Decreto-Lei n.º 161/2013, de 22 de novembro.

Quarta

Efeitos do Acordo de Cessação do Contrato de Trabalho em Funções Públicas

Nos termos do artigo 11.º da Portaria n.º 209/2014, conjugado com o n.º 4 do artigo 296.º da LTFP, a celebração do presente acordo impede o Trabalhador de constituir nova relação de vinculação, a título de emprego público ou outro, incluindo prestações de serviços com os órgãos e serviços das administrações direta e indireta do Estado, regionais e autárquicas, incluindo as respetivas empresas públicas e entidades públicas empresariais e com quaisquer outros órgãos do Estado ou pessoas coletivas públicas, durante o número de meses igual ao quádruplo do número resultante da divisão do montante da compensação atribuída pelo valor de 30 dias de remuneração base, calculado com aproximação por excesso.

O presente Acordo consta de duas páginas, sendo assinado pelas duas partes, que ratificam a totalidade do seu conteúdo, por ser a expressão fiel da sua vontade, ficando cada parte com um exemplar.

Leiria e Paços do Concelho, em ____ de _____ de 2015

O Primeiro Outorgante _____

O Segundo Outorgante _____

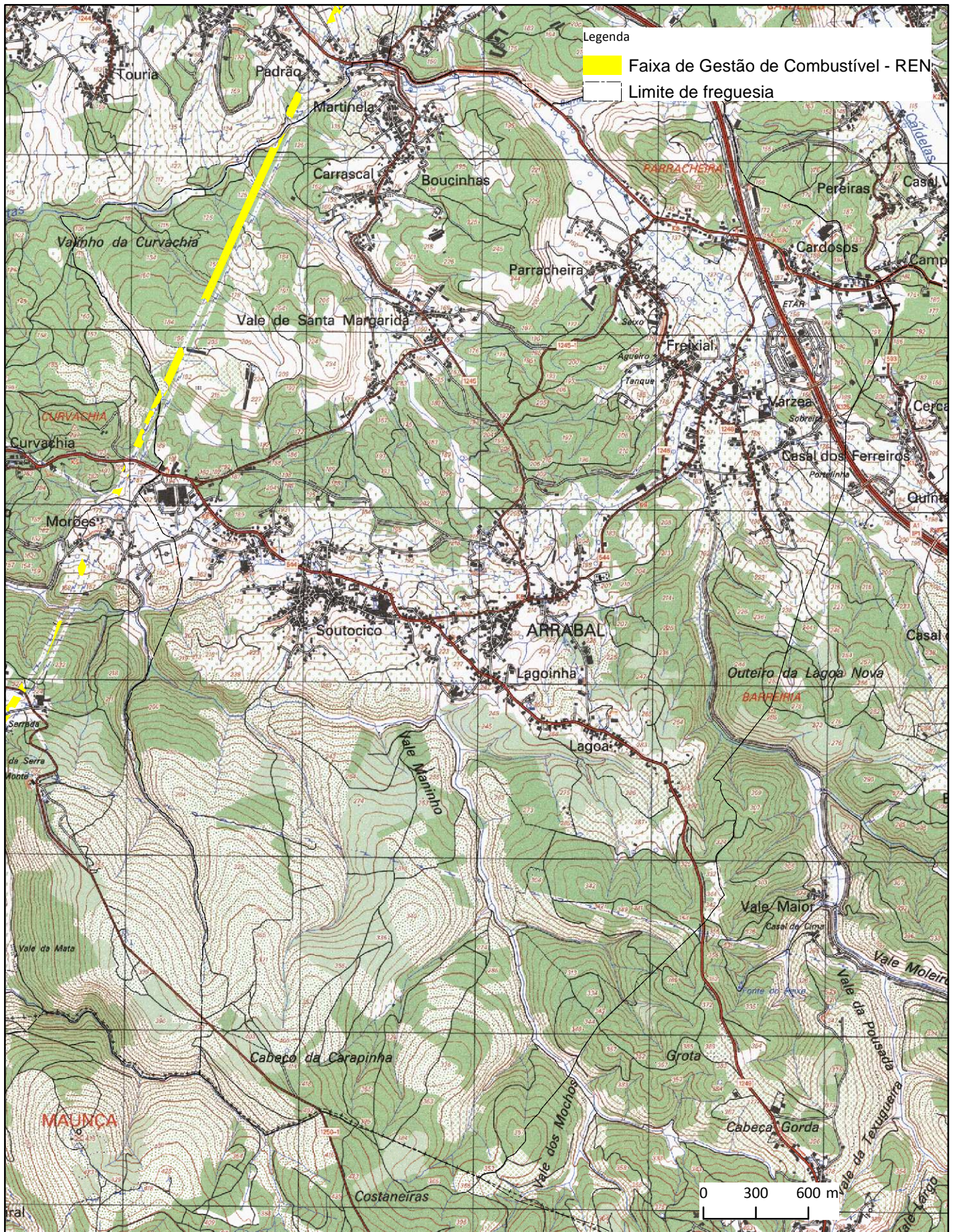

Município de Leiria
Câmara Municipal
Divisão de Proteção Civil e Bombeiros

Faixa de Gestão de Combustível - REN
Freguesia de Arrabal

PROJECTION: TRANSVERSE MERCATOR
LISBOA HAYFORD GAUSS IGEOE

junho 2015

Fonte(s):



Município de Leiria
Câmara Municipal



Divisão de Proteção Civil e Bombeiros

Faixa de Gestão de Combustível - REN
Freguesia de Caranguejeira

PROJECTION: TRANSVERSE MERCATOR
LISBOA HAYFORD GAUSS IGEOE

junho 2015

FONTE(S):

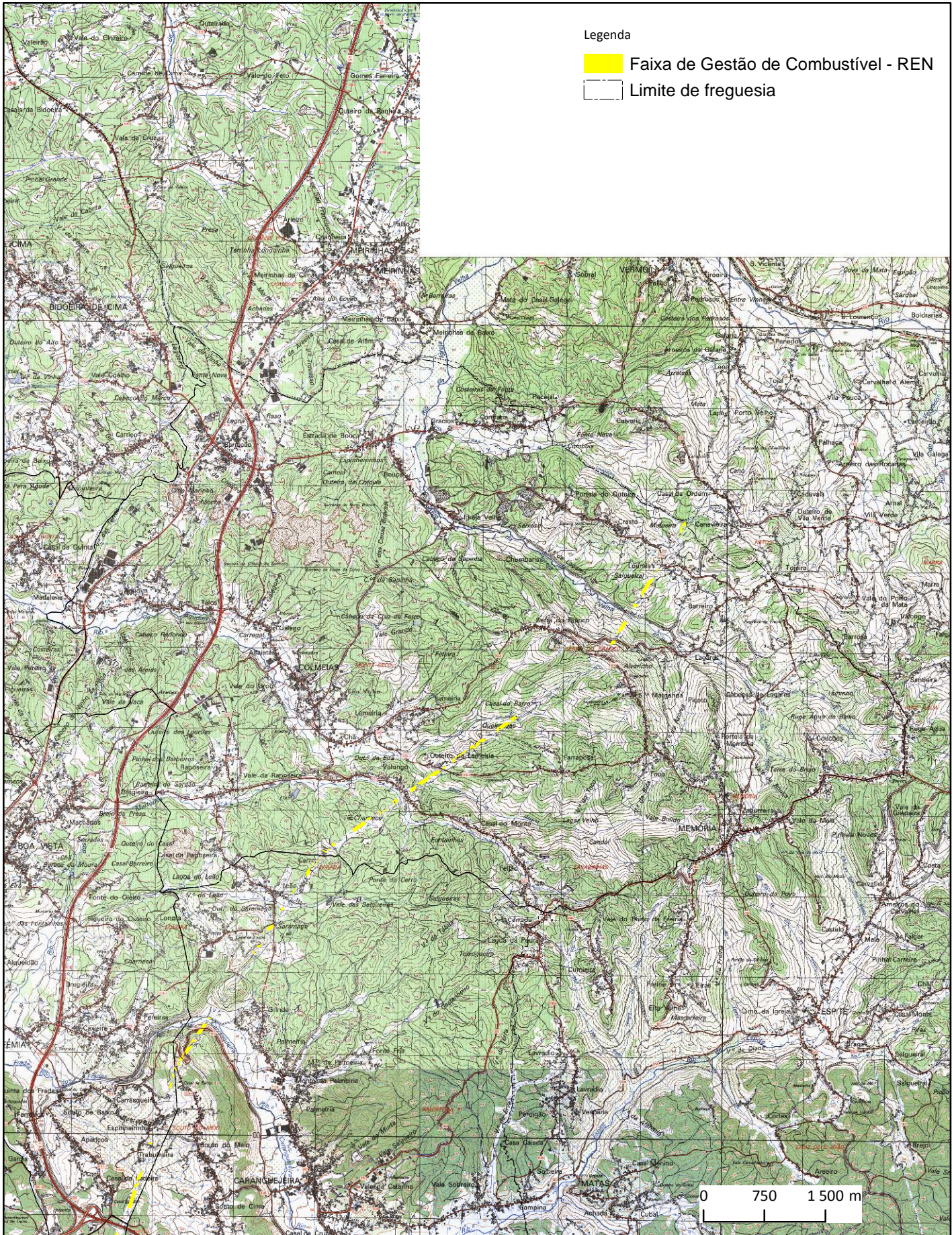

Legenda

- Faixa de Gestão de Combustível - REN
- Limite de freguesia

Município de Leiria
Câmara Municipal



Divisão de Proteção Civil e Bombeiros

Faixa de Gestão de Combustível - REN
Freguesia de Colmeias e Memória

PROJECTION: TRANSVERSE MERCATOR
LISBOA HAYFORD GAUSS IGEOE

junho 2015

FONTE(S):



Município de Leiria
Câmara Municipal

Divisão de Proteção Civil e Bombeiros

Faixa de Gestão de Combustível - REN
Freguesia de Leiria, Pousos, Barreira e Cortes

PROJECTION: TRANSVERSE MERCATOR
LISBOA HAYFORD GAUSS IGEOE

junho 2015

FONTE(S):



Município de Leiria
Câmara Municipal

Divisão de Proteção Civil e Bombeiros

Faixa de Gestão de Combustível - REN
Freguesia de Santa Eufémia e Boa Vista

PROJECTION: TRANSVERSE MERCATOR
LISBOA HAYFORD GAUSS IGEOE

junho 2015

FONTE(S):

ENTIDADE	LISTA DE ORDENS DE PAGAMENTO		DATA	ANO	PAGINA
			anexo ao ponto 2.1.1.		
ML			2015/07/02	2015	1

ORDEM DE PAGAMENTO	ENTIDADE		DESCRİÇÃO	EMISSÃO		AUTORIZAC	PAGAMENTO
				Data	Valor	Data	Data
2867	F P	501661239 ASSOCIAÇÃO HUMANITÁRIA BOMBEIROS VOLUNTÁRIOS LEIRIA	APOIO FINANCEIRO PROTECÇÃO CIVIL CONF. DEL. DE 20-01-15 JUNHO/15 NIPG-28515/15 \alínea u) do n.º 1 do art.º 33.º com a alínea j) do art.º 23.º ambas do anexo I à Lei n.º 75/2013 de 12 de setembro	2015/06/01	8.000,00	2015/06/01	2015/06/30
2870	F P	501331581 METALOMECÂNICA SOARES RODRIGUES & IRMÃO, LDA.	CONTRATO PARA INSTALAÇÃO DE TEEPEE E BUNGALOWS - TRANSFERÊNCIA DA POSIÇÃO CONTRATUAL DA LEIRISPORT PARA O MUNICÍPIO DE LEIRIA - DELIBERAÇÃO DE 26-11-2013, REF. MAIO./15	2015/06/01	7.233,27	2015/06/02	2015/06/19
2892	F P	501381309 ASSOCIAÇÃO HUMANITÁRIA DOS BOMBEIROS VOLUNTÁRIOS DE MACEIRA	APOIO FINANCEIRO PROTECÇÃO CIVIL CONF. DEL. DE 20-01-15 JUNHO/15 \alínea u) do n.º 1 do art.º 33.º com a alínea j) do art.º 23.º ambas do anexo I à Lei n.º 75/2013 de 12 de setembro	2015/06/02	8.116,00	2015/06/02	2015/06/24
3040	F P	503225088 JACF SISTEMAS INFORMATICOS LDA	RECUPERAÇÃO DE DADOS DE 2 DISCOS EXTERNOS	2015/06/09	492,00	2015/06/09	2015/06/22
3060	F P	503250767 CENTRO SOCIAL E PAROQUIAL DE REGUEIRA DE PONTES	RESTITUIÇÃO DO VALOR DA GUIA Nº6390/15 DE 24/02/2015 - INFORMAÇÃO DIVISÃO DE JUVENTUDE, EDUCAÇÃO E BIBLIOTECA - REG. Nº29032/15 - NIPG: 29659/15	2015/06/09	2.428,82	2015/06/09	2015/06/17
3062	F P	509128068 FARMÁCIA DAVID LDA - SANTA EUFÉMIA	ATRIBUIÇÃO DE COMPARTICIPAÇÕES EM MEDICAMENTOS A FAMÍLIAS CARENCIADAS DO CONCELHO DE LEIRIA, PROTOCOLO DE COLABORAÇÃO DE 21 DE MAIO DE 2010.	2015/06/11	115,60	2015/06/11	2015/06/17
3125	F P	501637915 CLUBE RECREATIVO LIS E LENA	APOIO AO CLUBE LIS E LENA - CEDÊNCIA DE ESPAÇOS DA COMUNIDADE CONF. DLB. 03-02-09 "LUZ" 12-03-15 A 13-04-15 NIPG-23889/15 \alínea d) do n.º 2 do art.º 23.º e alínea u) do n.º 1 do art.º 33 ambas do anexo I da Lei n.º 75/2013 de 12 de setembro	2015/06/12	339,34	2015/06/12	2015/06/17
3131	F P	503025054 CENTRO SOCIAL NOSSA SENHORA DA PIEDADE	APOIO P/ CLASSES DE MOBILIDADE CONF. DEL. DE 12-05-15 1.ª TRANCHE/15 50% DO APIO NIPG-13954/15 \alínea f) do n.º 2 do art.º 23.º e da alínea u) do n.º 1 do art.º 33.º ambas do anexo I à Lei n.º 75/2013 de 12 de setembro	2015/06/12	1.600,00	2015/06/12	2015/06/17
3134	F P	500142459 ISIDORO CORREIA DA SILVA, LDA	ECR-2	2015/06/12	6.676,69	2015/06/12	2015/06/17
3139	F P	500510369 AZINHEIRO 1929 - ENGENHARIA, S.A.	AUTO MEDIÇÃO Nº4 - LOTE 5 - PAVIMENTAÇÃO E BENEFICIAÇÃO DE DIVERSOS ARRUEAMENTOS NO CONCELHO DE LEIRIA - T-07/2014	2015/06/12	164.102,84	2015/06/12	2015/06/17
			A TRANSPORTAR ...		199.104,56		

ENTIDADE	ML	LISTA DE ORDENS DE PAGAMENTO	DATA	ANO	PAGINA
			2015/07/02	2015	2

ORDEM DE PAGAMENTO	Número	Recibo	T	E	Contrib.	ENTIDADE Nome	DESCRIÇÃO	EMISSÃO		AUTORIZAC	PAGAMENTO
								Data	Valor	Data	Data
							TRANSPORTE ...		199.104,56		
3140			F	P	509909760	ASSOCIAÇÃO LEIRENA DE CULTURA - LEIRENA TEATRO	PRO LEIRIA ATIVIDADES CULTURAIS REGULARES CONF. DEL. 18-02-15 RENDA JANEIRO/15 \alínea e) do n.º 2 do art.º 23.º conjugada com a a alínea o) do n.º 1 do art.º 33.º ambas do anexo I à Lei 75/2013 de 12 de setembro	2015/06/15	300,00	2015/06/15	2015/06/17
3141			F	P	509909760	ASSOCIAÇÃO LEIRENA DE CULTURA - LEIRENA TEATRO	PRO LEIRIA ATIVIDADES CULTURAIS REGULARES CONF. DEL. 18-02-15 RENDA FEVEREIRO/15 NIPG-30362/15 \alínea e) do n.º 2 do art.º 23.º conjugada com a a alínea o) do n.º 1 do art.º 33.º ambas do anexo I à Lei 75/2013 de 12 de setembro	2015/06/15	300,00	2015/06/15	2015/06/17
3142			F	P	509909760	ASSOCIAÇÃO LEIRENA DE CULTURA - LEIRENA TEATRO	PRO LEIRIA ATIVIDADES CULTURAIS REGULARES CONF. DEL. 18-02-15 RENDA MARÇO/15 NIPG-30365/15 \alínea e) do n.º 2 do art.º 23.º conjugada com a a alínea o) do n.º 1 do art.º 33.º ambas do anexo I à Lei 75/2013 de 12 de setembro	2015/06/15	300,00	2015/06/15	2015/06/17
3143			F	P	509909760	ASSOCIAÇÃO LEIRENA DE CULTURA - LEIRENA TEATRO	PRO LEIRIA ATIVIDADES CULTURAIS REGULARES CONF. DEL. 18-02-15 RENDA ABRIL/15 NIPG-30399/15 \alínea e) do n.º 2 do art.º 23.º conjugada com a a alínea o) do n.º 1 do art.º 33.º ambas do anexo I à Lei 75/2013 de 12 de setembro	2015/06/15	300,00	2015/06/15	2015/06/17
3147			F	P	165719672	EUGÉNIO DOS SANTOS FERNANDES	MANUTENÇÃO DAS REDES E INFRAESTRUTURAS DE ELETRICIDADE, ÁGUA E GÁS NO PARQUE CAMPIMO DA PRAIA DO PEDRÓCÃO	2015/06/15	204,02	2015/06/17	2015/06/24
3148			F	P	503608262	OLIVEIRA & PIRES - SANEAMENTO E LIMPEZAS, LDA	ALUGUER DE MAQUINARIA - CAMIÃO LIMPA FOSSAS/COLETORES COM OPERADOR, REF. MAI./15	2015/06/15	1.473,24	2015/06/15	2015/06/17
3150			F	P	501745068	VIANAS, S.A.	VERIFICAÇÃO E CALIBRAÇÃO DE DETETOR DE GASES	2015/06/15	168,96	2015/06/15	2015/06/17
3151			F	P	502253843	REPINDCAR - REP. IND. DOS CARDOSOS, LDA	REPARAÇÃO DA VIATURA 36-33-HS	2015/06/15	181,98	2015/06/15	2015/06/17
3152			F	P	500423644	EYSSA TESIS TECNOLOGIA SISTEMAS ELECTRONICOS SARL	BATERIA DE DESCARGA LENTA PARA SISTEMA SAMAFÓRICO DE SOUTO DA CARPALHOSA	2015/06/15	357,93	2015/06/15	2015/06/17
3153			F	P	500582149	SOCIEDADE COMERCIAL FERRAGENS HUAMBO, LDA	ARTIGO DE LIMPEZA, HIGIENE E FERRAMENTAS - A1	2015/06/15	110,31	2015/06/15	2015/06/17
3156			F	P	509959008	AMERICANA - PAPELARIA, SA	MATERIAL DE ESCRITÓRIO	2015/06/15	18,72	2015/06/15	2015/06/17
3157			F	P	504170597	LETRAS E LIVROS - LIVRARIA, LDA	AQUISIÇÃO DE LIVROS DIVERSOS P/ A BMAL VIEIRA	2015/06/15	1.837,50	2015/06/15	2015/06/17
							A TRANSPORTAR ...		204.657,22		

ENTIDADE	ML	LISTA DE ORDENS DE PAGAMENTO	DATA	ANO	PAGINA
			2015/07/02	2015	3

ORDEM DE PAGAMENTO	Número	Recibo	T	E	Contrib.	ENTIDADE	DESCRIÇÃO	EMISSÃO		AUTORIZAC	PAGAMENTO
						Nome		Data	Valor	Data	Data
							TRANSPORTE ...		204.657,22		
3158					F P 508392942	FARMACIA VALENTE - PROPRIEDADE FARMÁCIA DE COLMEIAS, LDA	ATRIBUIÇÃO DE COMPARTICIPAÇÕES EM MEDICAMENTOS A FAMÍLIAS CARENCIADAS DO CONCELHO DE LEIRIA, PROTOCOLO DE COLABORAÇÃO DE 21 DE MAIO DE 2010.	2015/06/15	7,97	2015/06/15	2015/06/17
3159					F P 505800632	ASSOCIAÇÃO DE PAIS E ENCARREGADOS DE EDUCAÇÃO DA FREGUESIA DE ARRABAL	ALIMENTAÇÃO PRÉ-ESCOLAR ANO LETIVO 2014/2015 CONF. DEL. DE 18-11-14 JUNHO/15 \alínea hh) do n.º 1 do art.º 33.º do anexo I da Lei n.º 75/2013 de 12 setembro	2015/06/15	1.590,67	2015/06/15	2015/06/17
3160					F P 509797334	APEE BAROSA-ASSOC.PAIS ENC.EDUC.ESC.1.ºCICLO J.INF.BAROSA	ALIMENTAÇÃO PRÉ-ESCOLAR ANO LETIVO 2014/2015 CONF. DEL. DE 18-11-14 JUNHO/15 \alínea hh) do n.º 1 do art.º 33.º do anexo I da Lei n.º 75/2013 de 12 setembro	2015/06/15	1.415,21	2015/06/15	2015/06/17
3162					F P 505834286	ASSOC.PAIS ESC.1º CICLO EB BIDOBEIRA DE CIMA	ALIMENTAÇÃO PRÉ-ESCOLAR ANO LETIVO 2014/2015 CONF. DEL. DE 18-11-14 JUNHO/15 \alínea hh) do n.º 1 do art.º 33.º do anexo I da Lei n.º 75/2013 de 12 setembro	2015/06/15	3.290,46	2015/06/15	2015/06/17
3163					F P 505012642	ASS.PAIS E ENC. DE EDUCAÇÃO 1º CEB JAR. INFÂNCIA DA BOA VISTA	ALIMENTAÇÃO PRÉ-ESCOLAR ANO LETIVO 2014/2015 CONF. DEL. DE 18-11-14 JUNHO/15 \alínea hh) do n.º 1 do art.º 33.º do anexo I da Lei n.º 75/2013 de 12 setembro	2015/06/15	1.586,78	2015/06/15	2015/06/17
3164					F P 513053352	ASSOCIAÇÃO DE PAIS E ENC. EDUCAÇÃO DO JARDIM DE INFÂNCIA DA BOUÇA	ALIMENTAÇÃO PRÉ-ESCOLAR ANO LETIVO 2014/2015 CONF. DEL. DE 18-11-14 JUNHO/15 \alínea hh) do n.º 1 do art.º 33.º do anexo I da Lei n.º 75/2013 de 12 setembro	2015/06/15	1.621,89	2015/06/15	2015/06/17
3165					F P 504855786	ASSOCIAÇÃO DE PAIS E ENC. DE EDUC. DA ESCOLA EB1 N.º7 E J. INFÂNCIA DOS CAPUCHOS	ALIMENTAÇÃO PRÉ-ESCOLAR ANO LETIVO 2014/2015 CONF. DEL. DE 18-11-14 JUNHO/15 \alínea hh) do n.º 1 do art.º 33.º do anexo I da Lei n.º 75/2013 de 12 setembro	2015/06/15	900,58	2015/06/15	2015/06/17
3166					F P 507277899	FREGUESIA DE AMOR	ALIMENTAÇÃO PRÉ-ESCOLAR ANO LETIVO 2014/2015 CONF. DEL. DE 18-11-14 JUNHO/15 \alínea hh) do n.º 1 do art.º 33.º do anexo I da Lei n.º 75/2013 de 12 setembro	2015/06/15	2.849,36	2015/06/15	2015/06/17
3167					F P 501150439	FREGUESIA DE BAJOUCA	ALIMENTAÇÃO PRÉ-ESCOLAR ANO LETIVO 2014/2015 CONF. DEL. DE 18-11-14 JUNHO/15 \alínea hh) do n.º 1 do art.º 33.º do anexo I da Lei n.º 75/2013 de 12 setembro	2015/06/15	1.461,42	2015/06/15	2015/06/17
							A TRANSPORTAR ...		219.381,56		

ENTIDADE	ML	LISTA DE ORDENS DE PAGAMENTO	DATA	ANO	PAGINA
			2015/07/02	2015	4

ORDEM DE PAGAMENTO	ENTIDADE		DESCRICÃO	EMISSÃO		AUTORIZAC	PAGAMENTO
	Número	Contrib.		Nome	Data	Valor	Data
			TRANSPORTE ...		219.381,56		
3168	F P	507557352	FREGUESIA DE CARANGUEJEIRA	ALIMENTAÇÃO PRÉ-ESCOLAR ANO LETIVO 2014/2015 CONF. DEL. DE 18-11-14 JUNHO/15 \alínea hh) do n.º 1 do art.º 33.º do anexo I da Lei n.º 75/2013 de 12 setembro	2015/06/15	5.979,03	2015/06/15 2015/06/17
3169	F P	507310209	FREGUESIA DE COIMBRÃO	ALIMENTAÇÃO PRÉ-ESCOLAR ANO LETIVO 2014/2015 CONF. DEL. DE 18-11-14 JUNHO/15 \alínea hh) do n.º 1 do art.º 33.º do anexo I da Lei n.º 75/2013 de 12 setembro	2015/06/15	1.085,84	2015/06/15 2015/06/17
3170	F P	507620470	FREGUESIA DE MILAGRES	ALIMENTAÇÃO PRÉ-ESCOLAR ANO LETIVO 2014/2015 CONF. DEL. DE 18-11-14 JUNHO/15 \alínea hh) do n.º 1 do art.º 33.º do anexo I da Lei n.º 75/2013 de 12 setembro	2015/06/15	1.734,46	2015/06/15 2015/06/17
3171	F P	510836135	FREGUESIA DE COLMEIAS E MEMÓRIA	ALIMENTAÇÃO PRÉ-ESCOLAR ANO LETIVO 2014/2015 CONF. DEL. DE 18-11-14 JUNHO/15 \alínea hh) do n.º 1 do art.º 33.º do anexo I da Lei n.º 75/2013 de 12 setembro	2015/06/15	2.157,34	2015/06/15 2015/06/17
3172	F P	506388344	ANTÓNIO RODRIGUES ANTUNES - FARMÁCIA UNIPessoal, LDA	ATRIBUIÇÃO DE PARTICIPAÇÕES EM MEDICAMENTOS A FAMÍLIAS CARENCIADAS DO CONCELHO DE LEIRIA, PROTOCOLO DE COLABORAÇÃO DE 21 DE MAIO DE 2010.	2015/06/15	125,25	2015/06/15 2015/06/17
3173	F P	510838090	FREGUESIA DE MONTE REAL E CARVIDE	ALIMENTAÇÃO PRÉ-ESCOLAR ANO LETIVO 2014/2015 CONF. DEL. DE 18-11-14 JUNHO/15 \alínea hh) do n.º 1 do art.º 33.º do anexo I da Lei n.º 75/2013 de 12 setembro	2015/06/15	964,29	2015/06/15 2015/06/17
3174	F P	510838103	FREGUESIA DE MONTE REDONDO E CARREIRA	ALIMENTAÇÃO PRÉ-ESCOLAR ANO LETIVO 2014/2015 CONF. DEL. DE 18-11-14 JUNHO/15 \alínea hh) do n.º 1 do art.º 33.º do anexo I da Lei n.º 75/2013 de 12 setembro	2015/06/15	1.093,92	2015/06/15 2015/06/17
3175	F P	510838588	FREGUESIA DE PARCEIROS E AZOIA	ALIMENTAÇÃO PRÉ-ESCOLAR ANO LETIVO 2014/2015 CONF. DEL. DE 18-11-14 JUNHO/15 \alínea hh) do n.º 1 do art.º 33.º do anexo I da Lei n.º 75/2013 de 12 setembro	2015/06/15	3.387,57	2015/06/15 2015/06/17
3176	F P	510840329	FREGUESIA DE SOUTO DA CARPALHOSA E ORTIGOSA	ALIMENTAÇÃO PRÉ-ESCOLAR ANO LETIVO 2014/2015 CONF. DEL. DE 18-11-14 JUNHO/15 \alínea hh) do n.º 1 do art.º 33.º do anexo I da Lei n.º 75/2013 de 12 setembro	2015/06/15	4.665,69	2015/06/15 2015/06/17
			A TRANSPORTAR ...		240.574,95		

ENTIDADE	ML	LISTA DE ORDENS DE PAGAMENTO	DATA	ANO	PAGINA
			2015/07/02	2015	5

ORDEM DE PAGAMENTO	ENTIDADE		DESCRIÇÃO	EMISSÃO		AUTORIZAC	PAGAMENTO
				Data	Valor		
Número	Recibo	T E Contrib.	Nome				
					240.574,95		
3177		F P 500990972	AMITEI-ASSOCIAÇÃO DOS AMIGOS DA MATA DE MARRAZES, INFÂNCIA E TERCEIRA IDADE	ALIMENTAÇÃO PRÉ-ESCOLAR ANO LETIVO 2014/2015 CONF. DEL. DE 18-11-14 JUNHO/15 \alínea hh) do n.º 1 do art.º 33.º do anexo I da Lei n.º 75/2013 de 12 setembro	2015/06/15	5.459,07	2015/06/15 2015/06/17
3178		F P 504202340	ADESBA - ASSOC. DESENVOLVIMENTO E BEM ESTAR SOCIAL DA FREGUESIA DA BARREIRA	ALIMENTAÇÃO PRÉ-ESCOLAR ANO LETIVO 2014/2015 CONF. DEL. DE 18-11-14 JUNHO/15 \alínea hh) do n.º 1 do art.º 33.º do anexo I da Lei n.º 75/2013 de 12 setembro	2015/06/15	3.031,15	2015/06/15 2015/06/17
3179		F P 504156560	ASSOCIAÇÃO DE DESENVOLVIMENTO SOCIAL DA LOUREIRA	ALIMENTAÇÃO PRÉ-ESCOLAR ANO LETIVO 2014/2015 CONF. DEL. DE 18-11-14 JUNHO/15 \alínea hh) do n.º 1 do art.º 33.º do anexo I da Lei n.º 75/2013 de 12 setembro	2015/06/15	6.526,08	2015/06/15 2015/06/17
3180		F P 503923176	ASSISTE - ASSOCIAÇÃO DE SOLIDARIEDADE SOCIAL DAS CORTES	ALIMENTAÇÃO PRÉ-ESCOLAR ANO LETIVO 2014/2015 CONF. DEL. DE 18-11-14 JUNHO/15 \alínea hh) do n.º 1 do art.º 33.º do anexo I da Lei n.º 75/2013 de 12 setembro	2015/06/15	2.463,82	2015/06/15 2015/06/17
3181		F P 506388344	ANTÓNIO RODRIGUES ANTUNES - FARMÁCIA UNIPESSOAL, LDA	ATRIBUIÇÃO DE COMPARTICIPAÇÕES EM MEDICAMENTOS A FAMÍLIAS CARENCIADAS DO CONCELHO DE LEIRIA, PROTOCOLO DE COLABORAÇÃO DE 21 DE MAIO DE 2010.	2015/06/15	102,55	2015/06/15 2015/06/17
3182		F P 504694324	CASA - CENTRO DE APOIO SOCIAL DE AZOIA	ALIMENTAÇÃO PRÉ-ESCOLAR ANO LETIVO 2014/2015 CONF. DEL. DE 18-11-14 JUNHO/15 \alínea hh) do n.º 1 do art.º 33.º do anexo I da Lei n.º 75/2013 de 12 setembro	2015/06/15	1.853,08	2015/06/15 2015/06/17
3183		F P 503250767	CENTRO SOCIAL E PAROQUIAL DE REGUEIRA DE PONTES	ALIMENTAÇÃO PRÉ-ESCOLAR ANO LETIVO 2014/2015 CONF. DEL. DE 18-11-14 JUNHO/15 \alínea hh) do n.º 1 do art.º 33.º do anexo I da Lei n.º 75/2013 de 12 setembro	2015/06/15	1.463,22	2015/06/15 2015/06/17
3184		F P 501665072	JUVENTUDE DESPORTIVA LIS	ALIMENTAÇÃO PRÉ-ESCOLAR ANO LETIVO 2014/2015 CONF. DEL. DE 18-11-14 JUNHO/15 \alínea hh) do n.º 1 do art.º 33.º do anexo I da Lei n.º 75/2013 de 12 setembro	2015/06/15	1.149,35	2015/06/15 2015/06/17
3185		F P 501395970	SPORT CLUBE LEIRIA E MARRAZES	ALIMENTAÇÃO PRÉ-ESCOLAR ANO LETIVO 2014/2015 CONF. DEL. DE 18-11-14 JUNHO/15 \alínea hh) do n.º 1 do art.º 33.º do anexo I da Lei n.º 75/2013 de 12 setembro	2015/06/15	527,22	2015/06/15 2015/06/18
				A TRANSPORTAR ...		263.150,49	

ENTIDADE	ML	LISTA DE ORDENS DE PAGAMENTO	DATA	ANO	PAGINA
			2015/07/02	2015	6

ORDEM DE PAGAMENTO	Número	Recibo	T	E	Contrib.	ENTIDADE Nome	DESCRIÇÃO	EMISSÃO		AUTORIZAC	PAGAMENTO
								Data	Valor	Data	Data
							TRANSPORTE ...		263.150,49		
3186			F	P	506388344	ANTÓNIO RODRIGUES ANTUNES - FARMÁCIA UNIPESSOAL, LDA	ATRIBUIÇÃO DE COMPARTICIPAÇÕES EM MEDICAMENTOS A FAMÍLIAS CARENCIADAS DO CONCELHO DE LEIRIA, PROTOCOLO DE COLABORAÇÃO DE 21 DE MAIO DE 2010.	2015/06/15	206,07	2015/06/15	2015/06/17
3187			F	P	506388344	ANTÓNIO RODRIGUES ANTUNES - FARMÁCIA UNIPESSOAL, LDA	ATRIBUIÇÃO DE COMPARTICIPAÇÕES EM MEDICAMENTOS A FAMÍLIAS CARENCIADAS DO CONCELHO DE LEIRIA, PROTOCOLO DE COLABORAÇÃO DE 21 DE MAIO DE 2010.	2015/06/15	252,75	2015/06/15	2015/06/17
3188			F	P	503344745	ASSOCIAÇÃO PAIS E ENCARREGADOS DE EDUCAÇÃO AGRUPAMENTO ESCOLAS DA MACEIRA	ALIMENTAÇÃO PRÉ-ESCOLAR ANO LETIVO 2014/2015 CONF. DEL. DE 18-11-14 JUNHO/15 \alínea hh) do n.º 1 do art.º 33.º do anexo I da Lei n.º 75/2013 de 12 setembro	2015/06/15	5.704,73	2015/06/15	2015/06/17
3189			F	P	102322694	António Alberto Ribeiro Alves	RESTITUIÇÃO DO VALOR DA GUIA Nº11260 DE 2015 -INFORMAÇÃO Nº27737/2015 DIVISÃO DO DESPORTO - DESPACHO DO Sr.º VICE - PRESIDENTE GONÇALO LOPES - REG. Nº27737/15 - NIPG: 28413/15	2015/06/15	12,50	2015/06/15	2015/06/18
3190			F	P	162295839	MARIA ALICE DA COSTA SANTOS GASPAR	RESTITUIÇÃO DO VALOR DA GUIA Nº11245 DE 2015 -INFORMAÇÃO Nº27737/2015 DIVISÃO DO DESPORTO - DESPACHO DO Sr.º VICE - PRESIDENTE GONÇALO LOPES - REG. Nº27737/15 - NIPG: 28413/15	2015/06/15	12,50	2015/06/15	2015/06/18
3191			F	P	504202421	ASSOCIAÇÃO DA ESC. AMARELA-PAIS ENC. EDUCAÇÃO E AMIG. ESC. N.º 2 1.º CEB LEIRIA	ALIMENTAÇÃO 1.º CICLO ANO LETIVO 2014/2015 CONF. DEL. DE 18-11-14 JANEIRO A ABRIL/15 \alínea hh) do n.º 1 do art.º 33.º do anexo I da Lei n.º 75/2013 de 12 setembro	2015/06/15	17.563,96	2015/06/15	2015/06/17
3192			F	P	502513900	RODOVIÁRIA DO TEJO, S.A.	SERVIÇOS OCASIONAIS	2015/06/15	805,00	2015/06/15	2015/06/17
3193			F	P	509909760	ASSOCIAÇÃO LEIRENA DE CULTURA - LEIRENA TEATRO	PRO LEIRIA ATIVIDADES CULTURAIS REGULARES CONF. DEL. 18-02-15 RENDA MAIO/15 NIPG-30409/15 \alínea e) do n.º 2 do art.º 23.º conjugada com a a alínea o) do n.º 1 do art.º 33.º ambas do anexo I à Lei 75/2013 de 12 de setembro	2015/06/16	300,00	2015/06/16	2015/06/18
3194			F	P	501637915	CLUBE RECREATIVO LIS E LENA	APOIO AO CLUBE LIS E LENA - CEDÊNCIA DE ESPAÇOS DA COMUNIDADE CONF. DLB. 03-02-09 "LUZ" 14-04-15 A 12-05-15 NIPG-28111/15 \alínea d) do n.º 2 do art.º 23.º e alínea u) do n.º 1 do art.º33 ambas do anexo I da Lei n.º 75/2013 de 12 de setembro	2015/06/16	241,81	2015/06/16	2015/06/18
							A TRANSPORTAR ...		288.249,81		

ENTIDADE	ML	LISTA DE ORDENS DE PAGAMENTO	DATA	ANO	PAGINA
			2015/07/02	2015	7

ORDEM DE PAGAMENTO	ENTIDADE		DESCRIÇÃO	EMISSÃO		AUTORIZAC	PAGAMENTO
				Data	Valor	Data	Data
Número	Recibo	T E Contrib.	Nome				
					288.249,81		
3195		F P 500844321	BANCO SANTANDER TOTTA, S.A	TRANSPORTE ...			
				AMORTIZAÇÃO E JUROS DO EMPRÉSTIMO NR. 51-0000-30084260501 - 2015 (VENC. 06/06/2015)	2015/06/16	58.816,68	2015/06/16 2015/06/17
3196		F P 500844321	BANCO SANTANDER TOTTA, S.A	AMORTIZAÇÃO E JUROS DO EMPRÉSTIMO NR. 51-0000-30090205501 - 2015 (VENC. 06/06/2015)	2015/06/16	20.246,70	2015/06/16 2015/06/17
3197		F P 500257841	SOCIEDADE PORTUGUESA DE AUTORES	DIREITOS DE AUTOR REFERENTES ÀS MÚSICAS INCLUIDAS NO EVENTO "LEIRIA HÁ CEM ANOS" - RECRIAÇÃO HISTÓRICA, DIA 30/05/2015	2015/06/16	84,00	2015/06/16 2015/06/18
3198		F P 162275528	ELSA MARIA DOMINGOS PATROCINIO VIEIRA DA SILVA	BOLSA MENSAL COMPLEMENTAR E SUBSÍDIO REFEIÇÃO E TRANSPORTE REF. MAIO/15	2015/06/16	221,10	2015/06/16 2015/06/18
3199		F P 510887562	FARMACIA SANTA MARGARIDA, UNIPessoal LDA,	ATRIBUIÇÃO DE PARTICIPAÇÕES EM MEDICAMENTOS A FAMÍLIAS CARENCIADAS DO CONCELHO DE LEIRIA 2014	2015/06/16	60,93	2015/06/16 2015/06/18
3200		F P 163434026	MARIA PEDROSA DUARTE ALFAIATE	ATRIBUIÇÃO DE PARTICIPAÇÕES EM MEDICAMENTOS A FAMÍLIAS CARENCIADAS DO CONCELHO DE LEIRIA 2014	2015/06/16	96,08	2015/06/16 2015/06/18
3201		F P 600035972	DIRECÇÃO-GERAL DAS AUTARQUIAS LOCAIS	RETENÇÃO NOS TERMOS DO ART.º 97.º DA LEI N.º 82-B/2014, DE 31/12 - OE 2015 REF. JUNHO	2015/06/16	838,00	2015/06/16 2015/06/17
3202		F P 508188423	ADMINISTRAÇÃO CENTRAL DO SISTEMA DE SAÚDE, IP	RETENÇÃO PARA PAGAMENTO AO SERVIÇO NACIONAL DE SAÚDE (SNS) NOS TERMOS DO ART.º 78º DO DECRETO-LEI N.º 72-A/2010, DE 18 DE JUNHO	2015/06/16	31.517,58	2015/06/16 2015/06/17
3203		F P 501890742	RANCHO FOLCLÓRICO DO FREIXIAL	PRO LEIRIA APOIO RANCHOS FOLCLÓRICOS CONF. DEL. DE 18-02-15 1.ª PRESTAÇÃO/15 NIPG-31498 \alínea e) do n.º 2 do art.º 23.º conjugada com a alínea o) do n.º 1 do art.º 33.º ambas do anexo I à Lei n.º 75/2013 de 12 de setembro	2015/06/16	540,00	2015/06/16 2015/06/18
3204		F P 501745858	RANCHO FOLCLÓRICO FLORES VERDE PINHO	PRO LEIRIA APOIO RANCHOS FOLCLÓRICOS CONF. DEL. DE 18-02-15 1.ª PRESTAÇÃO/15 NIPG-31498 \alínea e) do n.º 2 do art.º 23.º conjugada com a alínea o) do n.º 1 do art.º 33.º ambas do anexo I à Lei n.º 75/2013 de 12 de setembro	2015/06/16	540,00	2015/06/16 2015/06/18
3205		F P 500870918	GRUPO ALEGRE E UNIDO DA BAJOUCA	PRO LEIRIA APOIO RANCHOS FOLCLÓRICOS CONF. DEL. DE 18-02-15 1.ª PRESTAÇÃO/15 NIPG-31498 \alínea e) do n.º 2 do art.º 23.º conjugada com a alínea o) do n.º 1 do art.º 33.º ambas do anexo I à Lei n.º 75/2013 de 12 de setembro	2015/06/16	540,00	2015/06/16 2015/06/18
				A TRANSPORTAR ...		401.750,88	

ENTIDADE	ML	LISTA DE ORDENS DE PAGAMENTO	DATA	ANO	PAGINA
			2015/07/02	2015	8

ORDEM DE PAGAMENTO	ENTIDADE		DESCRİÇÃO	EMISSÃO		AUTORIZAC	PAGAMENTO
	Número	Contrib.		Data	Valor	Data	Data
			TRANSPORTE ...		401.750,88		
3206	F P	502603003	RANCHO DA REGIÃO DE LEIRIA PRO LEIRIA APOIO RANCHOS FOLCLÓRICOS CONF. DEL. DE 18-02-15 1.ª PRESTAÇÃO/15 NIPG-31498 \alínea e) do n.º 2 do art.º 23.º conjugada com a alínea o) do n.º 1 do art.º 33.º ambas do anexo I à Lei n.º 75/2013 de 12 de setembro	2015/06/16	540,00	2015/06/16	2015/06/18
3207	F P	502665556	RANCHO FOLCLÓRICO AS TECEDEIRAS PRO LEIRIA APOIO RANCHOS FOLCLÓRICOS CONF. DEL. DE 18-02-15 1.ª PRESTAÇÃO/15 NIPG-31498 \alínea e) do n.º 2 do art.º 23.º conjugada com a alínea o) do n.º 1 do art.º 33.º ambas do anexo I à Lei n.º 75/2013 de 12 de setembro	2015/06/16	540,00	2015/06/16	2015/06/18
3208	F P	173133061	FARMÁCIA BOAVISTA DE RICARDO ANTONIO BARTOLOMEU PEREIRA ATRIBUIÇÃO DE PARTICIPAÇÕES EM MEDICAMENTOS A FAMÍLIAS CARENCIADAS DO CONCELHO DE LEIRIA, PROTOCOLO DE COLABORAÇÃO DE 21 DE MAIO DE 2010.	2015/06/16	121,41	2015/06/16	2015/06/18
3209	F P	507277899	FREGUESIA DE AMOR CONTRATO INTERADMINISTRATIVO PARA MANUTENÇÃO DE PAVIMENTOS DAS VIAS MUNICIPAIS NA FREGUESIA DE AMOR - JUN/15, nos termos \alínea k), do art. 25º, do n.º2, do art. 117º e art. 131º, todos da Lei n.º 75/2013, de 12 setembro	2015/06/16	4.362,12	2015/06/16	2015/06/18
3210	F P	504853031	BARDEC-BARREIRA ASSOCIAÇÃO RECR. DESP. CULTURAL PRO LEIRIA APOIO RANCHOS FOLCLÓRICOS CONF. DEL. DE 18-02-15 1.ª PRESTAÇÃO/15 NIPG-31498 \alínea e) do n.º 2 do art.º 23.º conjugada com a alínea o) do n.º 1 do art.º 33.º ambas do anexo I à Lei n.º 75/2013 de 12 de setembro	2015/06/16	540,00	2015/06/16	2015/06/18
3211	F P	507557360	FREGUESIA DE ARRABAL CONTRATO INTERADMINISTRATIVO PARA MANUTENÇÃO DE PAVIMENTOS DAS VIAS MUNICIPAIS NA FREGUESIA DE ARRABAL - JUN/15, nos termos \alínea k), do art. 25º, do n.º2, do art. 117º e art. 131º, todos da Lei n.º 75/2013, de 12 setembro	2015/06/16	3.638,58	2015/06/16	2015/06/18
3212	F P	501505237	RANCHO FOLCLÓRICO COSTA PRO LEIRIA APOIO RANCHOS FOLCLÓRICOS CONF. DEL. DE 18-02-15 1.ª PRESTAÇÃO/15 NIPG-31498 \alínea e) do n.º 2 do art.º 23.º conjugada com a alínea o) do n.º 1 do art.º 33.º ambas do anexo I à Lei n.º 75/2013 de 12 de setembro	2015/06/16	540,00	2015/06/16	2015/06/18
			A TRANSPORTAR ...		412.032,99		

ENTIDADE	ML	LISTA DE ORDENS DE PAGAMENTO	DATA	ANO	PAGINA
			2015/07/02	2015	9

ORDEM DE PAGAMENTO	ENTIDADE		DESCRİÇÃO	EMISSÃO		AUTORIZAC	PAGAMENTO
	Número	Contrib.		Nome	Data	Valor	Data
			TRANSPORTE ...		412.032,99		
3213	F P	501150439	FREGUESIA DE BAJOUCA	2015/06/16	3.137,67	2015/06/16	2015/06/18
3214	F P	507395069	FREGUESIA DE BIDOEIRA DE CIMA	2015/06/16	3.441,07	2015/06/16	2015/06/18
3215	F P	501668772	RANCHO FOLCLÓRICO JUV. AMIGA CONQUEIROS	2015/06/16	540,00	2015/06/16	2015/06/18
3216	F P	501258620	GRUPO DESP. RECREAT. DE PARCEIROS	2015/06/16	540,00	2015/06/16	2015/06/24
3217	F P	507557352	FREGUESIA DE CARANGUEJEIRA	2015/06/16	5.055,77	2015/06/16	2015/06/18
3218	F P	507310209	FREGUESIA DE COIMBRÃO	2015/06/16	5.090,30	2015/06/16	2015/06/18
			A TRANSPORTAR ...		429.837,80		

ENTIDADE	ML	LISTA DE ORDENS DE PAGAMENTO	DATA	ANO	PAGINA
			2015/07/02	2015	10

ORDEM DE PAGAMENTO	ENTIDADE		DESCRİÇÃO	EMISSÃO		AUTORIZAC	PAGAMENTO
	Número	Contrib.		Nome	Data	Valor	Data
			TRANSPORTE ...		429.837,80		
3219	F P	507403940	FREGUESIA DE MACEIRA	2015/06/16	7.100,94	2015/06/16	2015/06/18
3220	F P	503815764	RANCHO FOLCLÓRICO ROSAS DA ALEGRIA	2015/06/16	540,00	2015/06/16	2015/06/22
3221	F P	501766570-1	ASSOCIAÇÃO ARTISTICA E CULTURAL ROSAS DO LIZ	2015/06/16	360,00	2015/06/16	2015/06/18
3222	F P	502004010	RANCHO FOLCLÓRICO DE S. GUILHERME	2015/06/16	540,00	2015/06/16	2015/06/18
3223	F P	501438521	RANCHO FOLCLÓRICO E ETNOGRÁFICO DE SOUTO DA CARPALHOSA	2015/06/16	540,00	2015/06/16	2015/06/22
3224	F P	501940677	ASS.CULTURAL E RECREATIVA DE SOUTOS	2015/06/16	540,00	2015/06/16	2015/06/19
3225	F P	501984682	RANCHO FOLCLÓRICO RODA VIVA	2015/06/16	540,00	2015/06/16	2015/06/18
			A TRANSPORTAR ...		439.998,74		

ENTIDADE	ML	LISTA DE ORDENS DE PAGAMENTO	DATA	ANO	PAGINA
			2015/07/02	2015	11

ORDEM DE PAGAMENTO	ENTIDADE		DESCRICÃO	EMISSÃO		AUTORIZAC	PAGAMENTO
	Número	Contrib.		Data	Valor	Data	Data
			TRANSPORTE ...		439.998,74		
3226	F P	500788030	ASSOCIAÇÃO DESPORTIVA RECREATIVA DOS BARREIROS	2015/06/16	540,00	2015/06/16	2015/06/24
3227	F P	502513900	RODOVIÁRIA DO TEJO, S.A.	2015/06/16	994,68	2015/06/16	2015/06/18
3228	F P	502513900	RODOVIÁRIA DO TEJO, S.A.	2015/06/16	1.933,90	2015/06/16	2015/06/18
3229	F P	507620470	FREGUESIA DE MILAGRES	2015/06/16	3.801,16	2015/06/16	2015/06/18
3230	F P	507099400	FREGUESIA DE REGUEIRA DE PONTES	2015/06/16	3.028,06	2015/06/16	2015/06/18
3231	F P	510836135	FREGUESIA DE COLMEIAS E MEMÓRIA	2015/06/16	6.605,46	2015/06/16	2015/06/18
3232	F P	510837506	FREGUESIA DE LEIRIA, POUSOS, BARREIRA E CORTES	2015/06/16	10.936,14	2015/06/16	2015/06/25
			A TRANSPORTAR ...		467.838,14		

ENTIDADE	ML	LISTA DE ORDENS DE PAGAMENTO	DATA	ANO	PAGINA
			2015/07/02	2015	12

ORDEM DE PAGAMENTO	ENTIDADE		DESCRİÇÃO	EMISSÃO		AUTORIZAC	PAGAMENTO
	Número	Contrib.		Data	Valor	Data	Data
3233	F P	510837794	FREGUESIA DE MARRAZES E BAROSA	2015/06/16	467.838,14	2015/06/18	2015/06/18
3234	F P	510838090	FREGUESIA DE MONTE REAL E CARVIDE	2015/06/16	5.599,50	2015/06/16	2015/06/18
3235	F P	510838103	FREGUESIA DE MONTE REDONDO E CARREIRA	2015/06/16	6.758,84	2015/06/16	2015/06/18
3236	F P	510838588	FREGUESIA DE PARCEIROS E AZOIA	2015/06/16	5.915,24	2015/06/16	2015/06/18
3237	F P	510839525	FREGUESIA DE SANTA EUFÉMIA E BOA VISTA	2015/06/16	5.019,99	2015/06/16	2015/06/18
3238	F P	510839452	FREGUESIA DE SANTA CATARINA DA SERRA E CHAINÇA	2015/06/16	6.237,07	2015/06/16	2015/06/18
			A TRANSPORTAR ...		508.571,06		

ENTIDADE	ML	LISTA DE ORDENS DE PAGAMENTO	DATA	ANO	PAGINA
			2015/07/02	2015	13

ORDEM DE PAGAMENTO	Número	Recibo	T	E	Contrib.	ENTIDADE Nome	DESCRIÇÃO	EMISSÃO		AUTORIZAC	PAGAMENTO
								Data	Valor	Data	Data
							TRANSPORTE ...		508.571,06		
3239			F	P	510840329	FREGUESIA DE SOUTO DA CARPALHOSA E ORTIGOSA	CONTRATO INTERADMINISTRATIVO PARA MANUTENÇÃO DE PAVIMENTOS DAS VIAS MUNICIPAIS UNIÃO FREGUESIAS SOUTO CARPALHOSA ORTIGOSA - JUN/15, nos termos \alinea k), do art. 25º, do n.º2, do art. 117º e art. 131º, todos da Lei n.º 75/2013, de 12 setembro	2015/06/16	6.443,92	2015/06/16	2015/06/18
3240			F	P	500978921	CAIXA DE CRÉDITO AGRÍCOLA MÚTUO DE LEIRIA	IRC RETIDO REF. A JUROS DEP. A PRAZO - CONTA 127775	2015/06/16	1.979,17	2015/06/16	2015/06/18
3241			F	P	117767727	JOSÉ CARLOS ROCHA QUARESMA CARDOSO PIMENTEL	ATRIBUIÇÃO DE PARTICIPAÇÕES EM MEDICAMENTOS A FAMÍLIAS CARENCIADAS DO CONCELHO DE LEIRIA 2014	2015/06/16	21,57	2015/06/16	2015/06/18
3242			F	P	513204016	NOVO BANCO, SA	IRC RETIDO REF. A JUROS DEP. A ORDEM - CONTA 223349230007 REF. PERÍODO 01/04/2015 A 30/04/2015	2015/06/16	5,90	2015/06/16	2015/06/18
3243			F	P	513226001	METADANÇA - ASSOCIAÇÃO CULTURAL	PRO LEIRIA APOIO - EVENTOS CULTURAIS - CONF. DEL. DE 18-02-15 TOTAL DO APOIO 2015 NIPG-26890/15 \alinea e) do n.º 2 do art.º 23.º copnjugada com a alínea o) do n.º 1 do art.º 33.º ambas do anexo I à Lei n.º 75/2013 de 12 de setembro	2015/06/17	1.300,00	2015/06/17	2015/06/19
3244			F	P	507557360	FREGUESIA DE ARRABAL	CONTRATO INTERADMINISTRATIVO GESTÃO PAVILHÃO DESPORTIVO MUNICIPAL ARRABAL - DEL. DE 26-11-13 - CONTRATO N.º 111/14, PAGAMENTO JUN/15, nos termos \alinea k), art. 25º, n.º2, art. 117º e art. 131º, todos da Lei n.º 75/2013, de 12 setembro	2015/06/17	2.670,00	2015/06/17	2015/06/18
3245			F	P	501150439	FREGUESIA DE BAJOUCA	CONTRATO INTERADMINISTRATIVO GESTÃO PAVILHÃO DESPORTIVO MUNICIPAL BAJOUCA - DEL. DE 26-11-13 - CONTRATO N.º 115/14, PAGAMENTO JUN/15, nos termos \alinea k), art. 25º, n.º2, art. 117º e art. 131º, todos da Lei n.º 75/2013, de 12 setembro	2015/06/17	1.335,00	2015/06/17	2015/06/18
3246			F	P	507557352	FREGUESIA DE CARANGUEJEIRA	CONTRATO INTERADMINISTRATIVO GESTÃO PAVILHÃO DESPORTIVO MUNICIPAL CARANGUEJEIRA - DEL. DE 26-11-13 - CONTRATO N.º 113/14, PAGAMENTO JUN/15, nos termos \alinea k), art. 25º, n.º2, art. 117º e art. 131º, todos da Lei n.º 75/2013, de 12 setembro	2015/06/17	2.340,00	2015/06/17	2015/06/18
							A TRANSPORTAR ...		524.666,62		

ENTIDADE	ML	LISTA DE ORDENS DE PAGAMENTO	DATA	ANO	PAGINA
			2015/07/02	2015	14

ORDEM DE PAGAMENTO	ENTIDADE		DESCRİÇÃO	EMISSÃO		AUTORIZAC	PAGAMENTO
	Número	Contrib.		Data	Valor	Data	Data
3247	F P	510838103	FREGUESIA DE MONTE REDONDO E CARREIRA	2015/06/17	1.335,00	2015/06/17	2015/06/18
3248	F P	510836135	FREGUESIA DE COLMEIAS E MEMÓRIA	2015/06/17	2.010,00	2015/06/17	2015/06/18
3249	F P	507403940	FREGUESIA DE MACEIRA	2015/06/17	1.953,14	2015/06/17	2015/06/18
3250	F P	510837506	FREGUESIA DE LEIRIA, POUSOS, BARREIRA E CORTES	2015/06/17	5.340,00	2015/06/17	2015/06/25
3251	F P	510839525	FREGUESIA DE SANTA EUFÉMIA E BOA VISTA	2015/06/17	2.340,00	2015/06/17	2015/06/18
3252	F P	510840329	FREGUESIA DE SOUTO DA CARPALHOSA E ORTIGOSA	2015/06/17	2.010,00	2015/06/17	2015/06/18
3253	F P	507846044	EDP SERVIÇO UNIVERSAL, S.A.	2015/06/17	940,17	2015/06/17	2015/06/18
			A TRANSPORTAR ...		540.594,93		

ENTIDADE	ML	LISTA DE ORDENS DE PAGAMENTO	DATA	ANO	PAGINA
			2015/07/02	2015	15

ORDEM DE PAGAMENTO	ENTIDADE		DESCRİÇÃO	EMISSÃO		AUTORIZAC	PAGAMENTO
				Data	Valor		
Número	Recibo	T E Contrib.	Nome				
					540.594,93		
3254	F P	502513900	RODOVIÁRIA DO TEJO, S.A.	TRANSPORTES URBANOS "MOBILIS" MARÇO/2015	2015/06/17	7.756,27	2015/06/17 2015/06/18
3255	F P	508086965	DESTINOS PRÁTICOS, LDA	F.PROF. CAM PASSAGEIROS TAXA	2015/06/17	130,00	2015/06/17 2015/06/18
3256	F P	503182710	ANO - SISTEMAS DE INFORMÁTICA E SERVIÇOS, LDA	IMT EMISSÃO DE CAM	2015/06/17	97,38	2015/06/17 2015/06/18
3257	F P	507724003	O SOL É ESSENCIAL, SA	MANUTENÇÃO/ASSISTÊNCIA TÉCNICA DA PLATAFORMA C/ ERP DA MEDIDATA REF. MAI./15	2015/06/17	365,31	2015/06/17 2015/06/18
3258	F P	500096791	GLOBAL NOTÍCIAS PUBLICAÇÕES, S.A	PUBLICAÇÃO DO AVISO N.º 22/2015	2015/06/17	169,38	2015/06/17 2015/06/18
3259	F P	507136535	MPT - MOBILIDADE E PLANEAMENTO DO TERRITÓRIO, LDA.	PUBLICAÇÃO DO AVISO N.º 23/2015 - PUBLICAÇÃO DO AVISO N.º 22/2015	2015/06/17	47.047,50	2015/06/17 2015/06/18
3260	F P	501859772	DIÁRIO DE LEIRIA - EMPRESA JORNALÍSTICA, LDA	AQUISIÇÃO DE SERVIÇOS PARA CONSULTADORIA NA PROMOÇÃO DAS ACESSIBILIDADES - MAIO/15 -ELABORAÇÃO DO PLANO ESTRATÉGICO DE MOBILIDADE E TRANSPORTES DE LEIRIA (FASE I - ESTUDO DE CARACTERIZAÇÃO E DIAGNÓSTICO)	2015/06/17	110,70	2015/06/17 2015/06/18
3261	F P	501863087	ANTICIMEX, LDA	PUBLICAÇÃO DO EDITAL N.º 41/2015	2015/06/17	15,38	2015/06/17 2015/06/18
3262	F P	505259958	RESILEI - TRATAMENTOS DE RESÍDUOS INDUSTRIAIS, S. A.	SERVIÇO DE DESINSETIZAÇÃO/DESINFESTAÇÃO/DESRATIZAÇÃO NO MOINHO DE PAPEL, DIA 22/04/2015	2015/06/17	90,10	2015/06/17 2015/06/18
3263	F P	501678603	CANNON HIGIENE PORTUGAL	TRATAMENTO DE RESÍDUOS (FIBROCIMENTO) DURANTE O MÊS MAI./15	2015/06/17	95,19	2015/06/17 2015/06/18
3264	F P	502721871	ALGECO-CONSTRUÇÕES PRÉ-FABRICADAS. S.A.	RECOLHA, TRANSPORTE E ENCAMINHAMENTO DE RESÍDUOS HOSPITALARES REF. MAI./15	2015/06/17	8.205,33	2015/06/17 2015/06/18
3265	F P	205736815	ANTÓNIO PEDRO MONTEIRO CORREIA MARQUES TAVARES	ALUGUER DE MÓDULOS SANITÁRIOS, INCLUINDO TRANSPORTE, MONTAGEM E DESMONTAGEM PARA A FEIRA DE MAIO 2015	2015/06/17	1.171,39	2015/06/17 2015/06/18
3266	F P	501445226	THYSSENKRUPP ELEVADORES, S.A.	RECONSTITUIÇÃO DO FUNDO DE MANEIO DO "DIVISÃO APROVISIONAMENTO E PATRIMÓNIO-PATRIMÓNIO" DE JUNHO/2015	2015/06/17	104,56	2015/06/17 2015/06/18
3267	F P	509408460	TR7 S.A.	MANUTENÇÃO/ASSISTÊNCIA DO ELEVADOR INSTALADO NO CENTRO ESCOLAR DE MONTE REDONDO - RUA DA ESCOLA -NO CENTRO ESCOLAR DO COIMBRÃO - TV CENTRO ESCOLAR REF. MAIO/15 - FORNECIMENTO DE REFEIÇÕES NO ÂMBITO DA REALIZAÇÃO DO ii FORUM FAMILIA, - DA RECREAÇÃO HISTÓRICA "LEIRIA HÁ CEM ANOS", DE REFEIÇÕES (JANTARES) NO ÂMBITO DA REALIZAÇÃO DA RECREAÇÃO HISTÓRICA "LEIRIA HÁ CEM ANOS", DIA 30/05/2015	2015/06/17	384,50	2015/06/17 2015/06/22
				A TRANSPORTAR ...		606.337,92	

ENTIDADE	ML	LISTA DE ORDENS DE PAGAMENTO	DATA	ANO	PAGINA
			2015/07/02	2015	16

ORDEM DE PAGAMENTO	ENTIDADE		DESCRİÇÃO	EMISSÃO		AUTORIZAC	PAGAMENTO
	Número	Contrib.		Data	Valor	Data	Data
			TRANSPORTE ...		606.337,92		
3268	F P	504615947	MEO - SERVIÇOS DE COMUNICAÇÕES E MULTIMÉDIA, S.A.	2015/06/17	3.229,72	2015/06/22	2015/06/24
3269	F P	503504564	EDP COMERCIAL - COMERCIALIZAÇÃO DE ENERGIA,S.A.	2015/06/17	621,42	2015/06/17	2015/06/25
3270	F P	502604751	NOS COMUNICAÇÕES, S.A.	2015/06/17	29,45	2015/06/17	2015/06/18
3271	F P	500960046	CAIXA GERAL DE DEPÓSITOS, S.A.	2015/06/17	90,00	2015/06/17	2015/06/19
3272	F P	508758190	EXACLEAN - ESPECIALISTAS EM PRODUTOS DE HIGIENE E LIMPEZA, LDA	2015/06/17	104,23	2015/06/17	2015/06/18
3273	F P	501445226	THYSSENKRUPP ELEVADORES, S.A.	2015/06/17	209,12	2015/06/17	2015/06/18
3274	F P	500230757	SCHMITT - ELEVADORES, LDA	2015/06/17	344,03	2015/06/17	2015/06/18
3275	F P	503586579	COMANSEGUR - SEGURANÇA PRIVADA, S.A.	2015/06/17	22.472,91	2015/06/17	2015/06/19
3276	F P	502611057	INTERLIMPE FACILITY SERVICES SA	2015/06/17	6.761,86	2015/06/17	2015/06/18
3277	F P	600006662	POLÍCIA DE SEGURANÇA PÚBLICA	2015/06/17	532,60	2015/06/17	2015/06/18
3278	F P	600006662	POLÍCIA DE SEGURANÇA PÚBLICA	2015/06/17	2.820,36	2015/06/17	2015/06/18
3280	F P	500096805	EMPRESA JORNALISTICA REGIAO DE LEIRIA, LDA	2015/06/17	55,35	2015/06/17	2015/06/18
3281	F P	501984046	IMPRESA PUBLISHING, SA	2015/06/17	276,75	2015/06/17	2015/06/18
3282	F P	501214534	BANCO BPI, S.A.	2015/06/17	17,50	2015/06/17	2015/06/19
3283	F P	500077568	CTT - CORREIOS DE PORTUGAL, S. A., SOCIEDADE ABERTA	2015/06/17	2.626,17	2015/06/17	2015/06/18
3284	F P	502513900	RODOVIÁRIA DO TEJO, S.A.	2015/06/17	286,20	2015/06/17	2015/06/18
			A TRANSPORTAR ...		646.815,59		

ENTIDADE	ML	LISTA DE ORDENS DE PAGAMENTO	DATA	ANO	PAGINA
			2015/07/02	2015	17

ORDEM DE PAGAMENTO	ENTIDADE		DESCRİÇÃO	EMISSÃO		AUTORIZAC	PAGAMENTO
	Número	Contrib.		Nome	Data	Valor	Data
			TRANSPORTE ...		646.815,59		
3285	F P	501287191	RENTLEI - AUTOMÓVEIS E TURISMO, S.A.	ALUGUER OPERACIONAL REF. MAI./15	2015/06/17	17.599,38	2015/06/17 2015/06/18
3286	F P	503504564	EDP COMERCIAL - COMERCIALIZAÇÃO DE ENERGIA, S.A.	CONSUMO ENERGIA MAIO/15	2015/06/17	518,46	2015/06/17 2015/06/25
3287	F P	504046462	LUIS MOREIRA, MÁQUINAS E ACESSÓRIOS, LDA.	REPARAÇÃO DE MÁQUINAS	2015/06/17	87,03	2015/06/17 2015/06/18
3288	F P	500300780	VITÓRIAÇÁS - SOC. DISTRIBUIDORA DE GASES, LDA	GÁS (JI DE RUIVAQUEIRA)	2015/06/17	18,17	2015/06/17 2015/06/18
3289	F P	501470581	V.M.F. PETROLEOS LDA.	AQUISIÇÃO DE GASÓLEO DE AQUECIMENTO PARA O CENTRO ESCOLAR DE COIMBRÃO	2015/06/17	1.102,00	2015/06/17 2015/06/18
3290	F P	123549159	PUBLISOM DE ANTÓNIO ALBERTO BELGA DA SILVA CARVALHO	ALUGUER DE SOM E EQUIPAMENTO AUDIOVISUAL, DIAS 30 E 31/05/2015 NO ÂMBITO DO EVENTO "LEIRIA HÁ CEM ANOS" - RECRIAÇÃO HISTÓRICA	2015/06/17	3.321,00	2015/06/17 2015/06/18
3291	F P	504594389	VIRAGEM LAB-LABORATÓRIO FOTOGRÁFICO PROFISSIONAL, LDA	SERVIÇO DE IMPRESSÃO DE FOTOGRAFIAS	2015/06/17	420,66	2015/06/17 2015/06/18
3292	F P	500069824	OTIS - ELEVADORES, LDA	MANUTENÇÃO/ASSISTÊNCIA DO ELEVADOR INSTALADO NO ANTIGO BANCO DE PORTUGAL MAI./15	2015/06/17	108,68	2015/06/17 2015/06/18
3293	F P	500257841	SOCIEDADE PORTUGUESA DE AUTORES	DIREITOS DE AUTOR - BAILE COM MUSICA AO VIVO - 31-05-2015 - LEIRIA HÁ CEM ANOS	2015/06/17	85,00	2015/06/17 2015/06/18
3294	F P	501214534	BANCO BPI, S.A.	ENCARGOS "TPA" MAIO/15	2015/06/17	19,32	2015/06/17 2015/06/19
3295	F P	680026010	TEATRO JOSÉ LÚCIO DA SILVA	TERMINAL DE PAGAMENTOS AUTOMÁTICA ID. 749470 - COMPLEXO MUNICIPAL DE PISCINAS DE LEIRIA -ENCARGOS "TPA" ABRIL (DIA 30/04/2015) - TERMINAL DE PAGAMENTOS AUTOMÁTICA ID.749475 - PARQUE CAMPISMO PRAIA DO PEDROGÃO	2015/06/17	6.254,69	2015/06/17 2015/06/18
3296	F P	505766205	HR PROTECÇÃO SA	APOIO LOGÍSTICO ÀS SALAS DE ESPETÁCULO DO TEATRO MIGUEL FRANCO E CINE-TEATRO DE MONTE REAL REF. MAI./15 - DIAP	2015/06/17	22,87	2015/06/17 2015/06/18
3297	F P	500792887	IMPRESA NACIONAL-CASA DA MOEDA, S A	ARTIGOS PESSOAIS (MASCARA DESCARTAVEL)	2015/06/17	353,21	2015/06/17 2015/06/18
3298	F P	503504564	EDP COMERCIAL - COMERCIALIZAÇÃO DE ENERGIA, S.A.	PUBLICAÇÃO NO DIÁRIO DA REPÚBLICA - T-3/2015 - EXECUÇÃO DE ORÇAMENTO PARTICIPATIVO DE 2014 - EMPREITADA DE EXECUÇÃO DOS PROJETOS - REG. Nº31825 - NIPG:32695/15	2015/06/17	449,53	2015/06/17 2015/06/25
3299	F P	507919548	MARIA VIOLANTE UNIPESSOAL, LDA - FARMÁCIA HIGIENE	CONSUMO ENERGIA MAIO/15 R.V. 671216718290	2015/06/17	82,74	2015/06/17 2015/06/18
				ATRIBUIÇÃO DE PARTICIPAÇÕES EM MEDICAMENTOS A FAMÍLIAS CARENCIADAS DO CONCELHO DE LEIRIA, PROTOCOLO DE COLABORAÇÃO DE 21 DE MAIO DE 2010.			
				A TRANSPORTAR ...		677.258,33	

ENTIDADE	ML	LISTA DE ORDENS DE PAGAMENTO	DATA	ANO	PAGINA
			2015/07/02	2015	18

ORDEM DE PAGAMENTO			ENTIDADE		DESCRIÇÃO	EMISSÃO		AUTORIZAC	PAGAMENTO
Número	Recibo	T E	Contrib.	Nome		Data	Valor	Data	Data
					TRANSPORTE ...		677.258,33		
3300		F P	507919548	MARIA VIOLANTE UNIPESSOAL, LDA - FARMÁCIA HIGIENE	ATRIBUIÇÃO DE COMPARTICIPAÇÕES EM MEDICAMENTOS A FAMÍLIAS CARENCIADAS DO CONCELHO DE LEIRIA, PROTOCOLO DE COLABORAÇÃO DE 21 DE MAIO DE 2010.	2015/06/17	162,76	2015/06/17	2015/06/18
3301		F P	507919548	MARIA VIOLANTE UNIPESSOAL, LDA - FARMÁCIA HIGIENE	ATRIBUIÇÃO DE COMPARTICIPAÇÕES EM MEDICAMENTOS A FAMÍLIAS CARENCIADAS DO CONCELHO DE LEIRIA, PROTOCOLO DE COLABORAÇÃO DE 21 DE MAIO DE 2010.	2015/06/17	192,24	2015/06/17	2015/06/18
3302		F P	507277899	FREGUESIA DE AMOR	ACORDO DE EXECUÇÃO PARA MANUTENÇÃO E REPARAÇÃO DE ESPAÇOS VERDES E MOBILIÁRIO URBANO NA FREGUESIA DE AMOR - JUN/15, nos termos \alinea k), do art. 25º, do n.º2, do art. 117º e art. 131º, todos da Lei n.º 75/2013, de 12 setembro	2015/06/17	2.592,07	2015/06/17	2015/06/18
3303		F P	503504564	EDP COMERCIAL - COMERCIALIZAÇÃO DE ENERGIA,S.A.	CONSUMO ENERGIA MAIO/15 R.V.273718756498	2015/06/17	698,00	2015/06/17	2015/06/25
3304		F P	507557360	FREGUESIA DE ARRABAL	ACORDO DE EXECUÇÃO PARA MANUTENÇÃO E REPARAÇÃO DE ESPAÇOS VERDES E MOBILIÁRIO URBANO NA FREGUESIA DE ARRABAL - JUN/15, nos termos \alinea k), do art. 25º, do n.º2, do art. 117º e art. 131º, todos da Lei n.º 75/2013, de 12 setembro	2015/06/17	2.151,93	2015/06/17	2015/06/18
3305		F P	501150439	FREGUESIA DE BAJOUCA	ACORDO DE EXECUÇÃO PARA MANUTENÇÃO E REPARAÇÃO DE ESPAÇOS VERDES E MOBILIÁRIO URBANO NA FREGUESIA DE BAJOUCA - JUN/15, nos termos \alinea k), do art. 25º, do n.º2, do art. 117º e art. 131º, todos da Lei n.º 75/2013, de 12 setembro	2015/06/17	1.901,99	2015/06/18	2015/06/18
3306		F P	507395069	FREGUESIA DE BIDOEIRA DE CIMA	ACORDO DE EXECUÇÃO PARA MANUTENÇÃO E REPARAÇÃO DE ESPAÇOS VERDES E MOBILIÁRIO URBANO NA FREGUESIA DE BIDOEIRA DE CIMA - JUN/15, nos termos \alinea k), do art. 25º, do n.º2, do art. 117º e art. 131º, todos da Lei n.º 75/2013, de 12 setembro	2015/06/17	2.044,70	2015/06/17	2015/06/18
					A TRANSPORTAR ...		687.002,02		

ENTIDADE	ML	LISTA DE ORDENS DE PAGAMENTO	DATA	ANO	PAGINA
			2015/07/02	2015	19

ORDEM DE PAGAMENTO			Contrib.	ENTIDADE Nome	DESCRIÇÃO	EMISSÃO		AUTORIZAC	PAGAMENTO
Número	Recibo	T E				Data	Valor	Data	Data
					TRANSPORTE ...		687.002,02		
3307		F P	507557352	FREGUESIA DE CARANGUEJEIRA	ACORDO DE EXECUÇÃO PARA MANUTENÇÃO E REPARAÇÃO DE ESPAÇOS VERDES E MOBILIÁRIO URBANO NA FREGUESIA DE CARANGUEJEIRA - JUN/15, nos termos \alinea k), do art. 25º, do n.º2, do art. 117º e art. 131º, todos da Lei n.º 75/2013, de 12 setembro	2015/06/17	3.682,14	2015/06/17	2015/06/18
3308		F P	507310209	FREGUESIA DE COIMBRÃO	ACORDO DE EXECUÇÃO PARA MANUTENÇÃO E REPARAÇÃO DE ESPAÇOS VERDES E MOBILIÁRIO URBANO NA FREGUESIA DE COIMBRÃO - JUN/15, nos termos \alinea k), do art. 25º, do n.º2, do art. 117º e art. 131º, todos da Lei n.º 75/2013, de 12 setembro	2015/06/17	2.965,42	2015/06/17	2015/06/18
3309		F P	507403940	FREGUESIA DE MACEIRA	ACORDO DE EXECUÇÃO PARA MANUTENÇÃO E REPARAÇÃO DE ESPAÇOS VERDES E MOBILIÁRIO URBANO NA FREGUESIA DE MACEIRA - JUN/15, nos termos \alinea k), do art. 25º, do n.º2, do art. 117º e art. 131º, todos da Lei n.º 75/2013, de 12 setembro	2015/06/17	6.357,41	2015/06/17	2015/06/18
3310		F P	507620470	FREGUESIA DE MILAGRES	ACORDO DE EXECUÇÃO PARA MANUTENÇÃO E REPARAÇÃO DE ESPAÇOS VERDES E MOBILIÁRIO URBANO NA FREGUESIA DE MILAGRES - JUN/15, nos termos \alinea k), do art. 25º, do n.º2, do art. 117º e art. 131º, todos da Lei n.º 75/2013, de 12 setembro	2015/06/17	2.263,65	2015/06/17	2015/06/18
3311		F P	507099400	FREGUESIA DE REGUEIRA DE PONTES	ACORDO DE EXECUÇÃO PARA MANUTENÇÃO E REPARAÇÃO DE ESPAÇOS VERDES E MOBILIÁRIO URBANO NA FREGUESIA DE REGUEIRA DE PONTES - JUN/15, nos termos \alinea k), do art. 25º, do n.º2, do art. 117º e art. 131º, todos da Lei n.º 75/2013, de 12 setembro	2015/06/17	1.819,48	2015/06/17	2015/06/18
3312		F P	510836135	FREGUESIA DE COLMEIAS E MEMÓRIA	ACORDO DE EXECUÇÃO PARA MANUTENÇÃO E REPARAÇÃO DE ESPAÇOS VERDES E MOBILIÁRIO URBANO, UNIÃO FREGUESIAS DE COMEIAS E MEMÓRIA - JUN/15, nos termos \alinea k), do art. 25º, do n.º2, do art. 117º e art. 131º, todos da Lei n.º 75/2013, 12 de setembro	2015/06/17	5.307,68	2015/06/17	2015/06/18
					A TRANSPORTAR ...		709.397,80		

ENTIDADE	LISTA DE ORDENS DE PAGAMENTO	DATA	ANO	PAGINA
		2015/07/02	2015	20

ORDEM DE PAGAMENTO	ENTIDADE		DESCRİÇÃO	EMISSÃO		AUTORIZAC	PAGAMENTO
	Número	Contrib.		Nome	Data	Valor	Data
			TRANSPORTE ...		709.397,80		
3313	F P	510837506	FREGUESIA DE LEIRIA, POUSOS, BARREIRA E CORTES	2015/06/17	9.250,97	2015/06/17	2015/06/25
3314	F P	510837794	FREGUESIA DE MARRAZES E BAROSA	2015/06/17	7.857,01	2015/06/17	2015/06/18
3315	F P	510838090	FREGUESIA DE MONTE REAL E CARVIDE	2015/06/17	6.274,76	2015/06/17	2015/06/18
3316	F P	510838103	FREGUESIA DE MONTE REDONDO E CARREIRA	2015/06/17	5.413,27	2015/06/17	2015/06/18
3317	F P	510838588	FREGUESIA DE PARCEIROS E AZOIA	2015/06/17	4.886,09	2015/06/17	2015/06/18
3318	F P	501214534	BANCO BPI, S.A.	2015/06/17	24,60	2015/06/17	2015/06/19
			A TRANSPORTAR ...		743.104,50		

ENTIDADE	ML	LISTA DE ORDENS DE PAGAMENTO	DATA	ANO	PAGINA
			2015/07/02	2015	21

ORDEM DE PAGAMENTO	ENTIDADE		DESCRİÇÃO	EMISSÃO		AUTORIZAC	PAGAMENTO	
	Número	Contrib.		Nome	Data	Valor	Data	Data
			TRANSPORTE ...		743.104,50			
3319	F P	510839525	FREGUESIA DE SANTA EUFÉMIA E BOA VISTA	ACORDO DE EXECUÇÃO PARA MANUTENÇÃO E REPARAÇÃO DE ESPAÇOS VERDES E MOBILIÁRIO URBANO, UNIÃO FREGUESIAS DE SANTA EUFÉMIA E BOA VISTA - JUN/15, nos termos \alinea k), do art. 25º, do n.º2, do art. 117º e art. 131º, todos da Lei n.º 75/2013, 12 de setembro	2015/06/17	4.443,82	2015/06/17	2015/06/18
3320	F P	510839452	FREGUESIA DE SANTA CATARINA DA SERRA E CHAINÇA	ACORDO DE EXECUÇÃO PARA MANUTENÇÃO E REPARAÇÃO DE ESPAÇOS VERDES E MOBILIÁRIO URBANO, UNIÃO FREGUESIAS DE S. CATARINA SERRA E CHAINÇA - JUN/15, nos termos \alinea k), do art. 25º, do n.º2, do art. 117º e art. 131º, todos da Lei n.º 75/2013, 12 de setembro	2015/06/17	5.174,75	2015/06/17	2015/06/18
3321	F P	507919548	MARIA VIOLANTE UNIPessoAL, LDA - FARMÁCIA HIGIENE	ATRIBUIÇÃO DE PARTICIPAÇÕES EM MEDICAMENTOS A FAMÍLIAS CARENCIADAS DO CONCELHO DE LEIRIA, PROTOCOLO DE COLABORAÇÃO DE 21 DE MAIO DE 2010.	2015/06/17	282,56	2015/06/17	2015/06/18
3322	F P	510840329	FREGUESIA DE SOUTO DA CARPALHOSA E ORTIGOSA	ACORDO DE EXECUÇÃO PARA MANUTENÇÃO E REPARAÇÃO DE ESPAÇOS VERDES E MOBILIÁRIO URBANO, UNIÃO FREGUESIAS DE SOUTO CARPALHOSA E ORTIGOSA - JUN/15, nos termos \alinea k), do art. 25º, do n.º2, do art. 117º e art. 131º, todos da Lei n.º 75/2013, 12 de setembro	2015/06/17	5.286,99	2015/06/17	2015/06/18
3323	F P	507919548	MARIA VIOLANTE UNIPessoAL, LDA - FARMÁCIA HIGIENE	ATRIBUIÇÃO DE PARTICIPAÇÕES EM MEDICAMENTOS A FAMÍLIAS CARENCIADAS DO CONCELHO DE LEIRIA, PROTOCOLO DE COLABORAÇÃO DE 21 DE MAIO DE 2010.	2015/06/17	134,71	2015/06/17	2015/06/18
3324	F P	503935107	LUSA - AGÊNCIA DE NOTÍCIAS DE PORTUGAL, S.A.	RENOVAÇÃO DA ASSINATURA DA AGÊNCIA LUSA PARA O ANO DE 2015	2015/06/18	2.214,00	2015/06/18	2015/06/22
3325	F P	507846044	EDP SERVIÇO UNIVERSAL, S.A.	ILUMINAÇÃO FEIRA DE MAIO/2015 GASTRONOMIA COD.0120262054 NIPG-18426 E NIPG-32754/15	2015/06/18	3.008,09	2015/06/18	2015/06/18
3326	F P	501474463	ASSOCIAÇÃO DESPORTIVA CULTURAL RECREATIVA BAIRRO DOS ANJOS	PROGRAMA APOIO DESENVOLVIMENTO ATIVIDADE DE PRÁTICA DE NATAÇÃO PROJETO LEIRINADAR NAS PISCINAS MUNICIPAL DE LEIRIA E DE CARANGUEJEIRA - SERVIÇO DE LECIONAÇÃO	2015/06/18	3.360,32	2015/06/18	2015/06/22
3327	F P	503584460	IMOBILIÁRIA JOAQUIM M. SILVA, LDA	RENDA REFERENTE AO PAVILHÃO DA CRUZ D'AREIA REF. JUNHO/ 2015 (RESTANTE)	2015/06/18	300,00	2015/06/18	2015/06/22
			A TRANSPORTAR ...		767.309,74			

ENTIDADE	ML	LISTA DE ORDENS DE PAGAMENTO	DATA	ANO	PAGINA
			2015/07/02	2015	22

ORDEM DE PAGAMENTO	Número	Recibo	T	E	Contrib.	ENTIDADE	DESCRIÇÃO	EMISSÃO		AUTORIZAC	PAGAMENTO
						Nome		Data	Valor	Data	Data
							TRANSPORTE ...		767.309,74		
3328			F	P	507846044	EDP SERVIÇO UNIVERSAL, S.A.	ILUMINAÇÃO RECRIAÇÃO HISTÓRICA FINAL DO SECULO XIX COD.0120458095 NIPG-29349/15 E NIPG-32785/15	2015/06/18	97,37	2015/06/18	2015/06/18
3329			F	P	506812570	MARIA NATÁLIA PEREIRA VALINHA, UNIPessoal, LDA - FARMÁCIA SANCHES	ATRIBUIÇÃO DE PARTICIPAÇÕES EM MEDICAMENTOS A FAMÍLIAS CARENCIADAS DO CONCELHO DE LEIRIA, PROTOCOLO DE COLABORAÇÃO DE 21 DE MAIO DE 2010.	2015/06/18	166,71	2015/06/18	2015/06/22
3330			F	P	506812570	MARIA NATÁLIA PEREIRA VALINHA, UNIPessoal, LDA - FARMÁCIA SANCHES	ATRIBUIÇÃO DE PARTICIPAÇÕES EM MEDICAMENTOS A FAMÍLIAS CARENCIADAS DO CONCELHO DE LEIRIA, PROTOCOLO DE COLABORAÇÃO DE 21 DE MAIO DE 2010.	2015/06/18	134,21	2015/06/18	2015/06/22
3331			F	P	506812570	MARIA NATÁLIA PEREIRA VALINHA, UNIPessoal, LDA - FARMÁCIA SANCHES	ATRIBUIÇÃO DE PARTICIPAÇÕES EM MEDICAMENTOS A FAMÍLIAS CARENCIADAS DO CONCELHO DE LEIRIA, PROTOCOLO DE COLABORAÇÃO DE 21 DE MAIO DE 2010.	2015/06/18	169,75	2015/06/18	2015/06/22
3332			F	P	506812570	MARIA NATÁLIA PEREIRA VALINHA, UNIPessoal, LDA - FARMÁCIA SANCHES	ATRIBUIÇÃO DE PARTICIPAÇÕES EM MEDICAMENTOS A FAMÍLIAS CARENCIADAS DO CONCELHO DE LEIRIA, PROTOCOLO DE COLABORAÇÃO DE 21 DE MAIO DE 2010.	2015/06/18	98,44	2015/06/18	2015/06/22
3333			F	P	500799784	AQUAVIA - GAB DE ESTUDO E PROJ DE OBRAS, LDA	AUTO HONORÁRIOS N.º 3 - ELABORAÇÃO DO PROJETO DA VARIANTE DOS CAPUCHOS - LEIRIA - T - 28/2010	2015/06/18	4.428,00	2015/06/18	2015/06/22
3334			F	P	500411620	PINTO & BRÁS, LDA	AUTO MEDIÇÃO N.º 1 - EMPREITADA "EXECUÇÃO DE PASSEIOS ENTRE KM 0+220 E KM 0+660 E EXECUÇÃO DE MUROS E PASSEIOS NA ROTUNDA DO MARCO - BIDOEIRA E BAJOUCA" T-06/2015	2015/06/18	96.339,65	2015/06/18	2015/06/22
3335			F	P	505886154	PLENAVIA-CONSTRUÇÃO E CONSERVAÇÃO DE VIAS E VALORIZAÇÃO AMBIENTAL, LDA.	AUTO MEDIÇÃO N.º 4 - EXECUÇÃO DE SINALIZAÇÃO HORIZONTAL A QUENTE NAS VIAS DO CONCELHO - T-49/2013	2015/06/18	4.879,57	2015/06/18	2015/06/22
3336			F	P	507604091	CÉSAR GOMES BARRADA, PAVIMENTOS E OBRAS PÚBLICAS LDA	EMPREITADA "CONSTRUÇÃO DE PARQUE DE ESTACIONAMENTO E ARRANJOS EXTERIORES NA RUA DA ESCOLA E RUA DA AMEIXOEIRA - ORTIGOSA" T-04/2015	2015/06/18	7.932,93	2015/06/18	2015/06/22
3337			F	P	501525882	BANCO COMERCIAL PORTUGUES, S.A.	MANUTENÇÃO DO RELVADO DO ESTÁDIO MUNICIPAL DE LEIRIA E DO RELVADO DA BIDOEIRA - 16/04/2015 A 15/05/2015 -	2015/06/18	3.923,70	2015/06/18	2015/06/22
3338			F	P	501474463	ASSOCIAÇÃO DESPORTIVA CULTURAL RECREATIVA BAIRRO DOS ANJOS	MANUTENÇÃO DO RELVADO DO ESTÁDIO MUNICIPAL DE LEIRIA E DO RELVADO DA BIDOEIRA - 16/04/2015 A 15/05/2015	2015/06/18	8.218,32	2015/06/18	2015/06/22
							A TRANSPORTAR ...		893.698,39		

ENTIDADE	LISTA DE ORDENS DE PAGAMENTO	DATA	ANO	PAGINA
ML		2015/07/02	2015	23

ORDEM DE PAGAMENTO	ENTIDADE			DESCRIÇÃO	EMISSÃO		AUTORIZAC	PAGAMENTO
	Número	Recibo	T E Contrib.		Data	Valor		
				TRANSPORTE ...		893.698,39		
3339	F P	503862550	JOGO DO RATO - ACTIVIDADES FORMATIVAS E EDUCACIONAIS, LDA	PRESTAÇÃO DE SERVIÇO DE ATIVIDADES DESPORTIVAS DIVERSAS NO ÂMBITO DO PROGRAMA "VIVER ATIVO" REF. MAI./15	2015/06/18	2.191,16	2015/06/18	2015/06/22
3340	F P	500069824	OTIS - ELEVADORES, LDA	MANUTENÇÃO/ASSISTÊNCIA DO ELEVADOR INSTALADO NA BIBLIOTECA MUNICIPAL, MAI./15	2015/06/18	238,25	2015/06/18	2015/06/22
3341	F P	503180963	QUILIS - QUIOSQUE DO LIS, LDA	FORNECIMENTO DE JORNAIS/REVISTAS REF. MAIO./15	2015/06/18	161,10	2015/06/18	2015/06/22
3342	F P	502969962	GEP - EQUIPAMENTOS DE PROTECÇÃO E SEGURANÇA, LDª	MANUTENÇÃO DE EXTINTORES	2015/06/18	276,69	2015/06/18	2015/06/22
3343	F P	502513900	RODOVIÁRIA DO TEJO, S.A.	ALUGUER DE AUTOCARRO - PROJECTO ROTEIRO DO AMBIENTE	2015/06/18	1.200,00	2015/06/18	2015/06/22
3344	F P	502513900	RODOVIÁRIA DO TEJO, S.A.	ALUGUER DE AUTOCARRO - PROJECTO LEIRINADAR	2015/06/18	1.060,00	2015/06/18	2015/06/22
3345	F P	502513900	RODOVIÁRIA DO TEJO, S.A.	ALUGUER DE AUTOCARRO- PROJECTO LEIRINADAR	2015/06/18	1.305,00	2015/06/18	2015/06/22
3346	F P	502513900	RODOVIÁRIA DO TEJO, S.A.	ALUGUER DE AUTOCARRO - PROJECTO LEIRINADAR	2015/06/18	1.170,00	2015/06/18	2015/06/22
3347	F P	503504564	EDP COMERCIAL - COMERCIALIZAÇÃO DE ENERGIA,S.A.	CONSUMO DE ENERGIA DE MAIO/15 "CULTURA E RECREIO" - R.V. 346169260072	2015/06/18	2.768,89	2015/06/18	2015/06/25
3348	F P	502513900	RODOVIÁRIA DO TEJO, S.A.	ALUGUER DE AUTOCARRO PARA TRANSPORTE DO GRUPO DE ALUNOS DA ESCOLA SECUNDÁRIA FRANCISCO RODRIGUES LOBO	2015/06/18	190,80	2015/06/18	2015/06/22
3349	F P	503504564	EDP COMERCIAL - COMERCIALIZAÇÃO DE ENERGIA,S.A.	CONSUMO DE ENERGIA DE MAIO/15 "CULTURA E RECREIO" - R.V. 346169260072	2015/06/18	2.205,17	2015/06/18	2015/06/25
3350	F P	509314520	EVERLASTING, LDA.	ATRIBUIÇÃO DE COMPARTICIPAÇÕES EM MEDICAMENTOS A FAMÍLIAS CARENCIADAS DO CONCELHO DE LEIRIA 2014	2015/06/18	32,69	2015/06/18	2015/06/22
3351	F P	500844321	BANCO SANTANDER TOTTA, S.A	AUTO MED. N.º 15 REF. EMPREITADA "CONSTRUÇÃO DO CENTRO ESCOLAR DOS PARCEIROS" T-36/2013	2015/06/18	167.964,44	2015/06/18	2015/06/22
3352	F P	503251046	FARMÁCIA MONTE REAL - DUARTE & RAIMUNDO, LDA	ATRIBUIÇÃO DE COMPARTICIPAÇÕES EM MEDICAMENTOS A FAMÍLIAS CARENCIADAS DO CONCELHO DE LEIRIA 20147570	2015/06/18	256,65	2015/06/18	2015/06/22
3353	F P	503504564	EDP COMERCIAL - COMERCIALIZAÇÃO DE ENERGIA,S.A.	CONSUMO DE ENERGIA DE MAIO/15 SEMÁFOROS R.V 531469286471	2015/06/19	773,01	2015/06/19	2015/06/25
3354	F P	503504564	EDP COMERCIAL - COMERCIALIZAÇÃO DE ENERGIA,S.A.	CONSUMO DE ENERGIA DE MAIO/15 - CEMITÉRIOS - "R.V.529963414958"	2015/06/19	139,91	2015/06/19	2015/06/25
3355	F P	510361242	INSTITUTO DE GESTÃO FINANCEIRA E EQUIPAMENTOS DA JUSTIÇA,I.P.	PROCESSO N.º130/07.8BELRA - CML vs VALORLIS - NIPG:32883/15/15	2015/06/19	96,00	2015/06/19	2015/06/22
3356	F P	503504564	EDP COMERCIAL - COMERCIALIZAÇÃO DE ENERGIA,S.A.	CONSUMO DE ENERGIA DE MAIO/15 SEMÁFOROS R.V 531469286471	2015/06/19	286,70	2015/06/19	2015/06/25
3357	F P	503504564	EDP COMERCIAL - COMERCIALIZAÇÃO DE ENERGIA,S.A.	CONSUMO DE ENERGIA DE MAIO/15 SEMÁFOROS R.V 531469286471	2015/06/19	690,77	2015/06/19	2015/06/25
3358	F P	503504564	EDP COMERCIAL - COMERCIALIZAÇÃO DE ENERGIA,S.A.	CONSUMO DE ENERGIA DE MAIO/15 SEMÁFOROS R.V 531469286471	2015/06/19	413,90	2015/06/19	2015/06/25
3359	F P	503504564	EDP COMERCIAL - COMERCIALIZAÇÃO DE ENERGIA,S.A.	CONSUMO DE ENERGIA DE MAIO/15 SEMÁFOROS R.V 531469286471	2015/06/19	512,87	2015/06/19	2015/06/25
				A TRANSPORTAR ...		1.077.632,39		

ENTIDADE	ML	LISTA DE ORDENS DE PAGAMENTO	DATA	ANO	PAGINA
			2015/07/02	2015	24

ORDEM DE PAGAMENTO	Número	Recibo	T	E	Contrib.	ENTIDADE Nome	DESCRIÇÃO	EMISSÃO		AUTORIZAC Data	PAGAMENTO Data
								Data	Valor		
							TRANSPORTE ...		1.077.632,39		
3360			F	P	503504564	EDP COMERCIAL - COMERCIALIZAÇÃO DE ENERGIA,S.A.	CONSUMO DE ENERGIA DE MAIO/15 SEMÁFOROS R.V 531469286471 "R.V ANEXA"	2015/06/19	80,77	2015/06/19	2015/06/25
3361			F	P	503504564	EDP COMERCIAL - COMERCIALIZAÇÃO DE ENERGIA,S.A.	CONSUMO DE ENERGIA DE MAIO/15 "BALNEARIOS" - RV 589258728602	2015/06/19	263,34	2015/06/19	2015/06/25
3362			F	P	503504564	EDP COMERCIAL - COMERCIALIZAÇÃO DE ENERGIA,S.A.	CONSUMO DE ENERGIA DE MAIO/15 "BALNEARIOS" - RV 589258728602	2015/06/19	136,55	2015/06/19	2015/06/25
3363			F	P	503504564	EDP COMERCIAL - COMERCIALIZAÇÃO DE ENERGIA,S.A.	CONSUMO DE ENERGIA DE MAIO/15 - ILUMINAÇÃO DE MONUMENTO - R.V. 822303810843	2015/06/19	1.675,06	2015/06/19	2015/06/25
3364			F	P	503504564	EDP COMERCIAL - COMERCIALIZAÇÃO DE ENERGIA,S.A.	CONSUMO DE ENERGIA DE MAIO/15 "HORTO" R.V. 809662009090	2015/06/19	720,00	2015/06/19	2015/06/25
3365			F	P	230913938	DANIELA ARIANA LOPES BATALHA	BOLSA MENSAL COMPLEMENTAR E SUBSÍDIO REFEIÇÃO E TRANSPORTE REF. MAIO-JUNHO/15	2015/06/19	294,09	2015/06/19	2015/06/22
3366			F	P	169113876	LAURINDA DA SILVA ANTUNES	BOLSA MENSAL COMPLEMENTAR E SUBSÍDIO REFEIÇÃO E TRANSPORTE REF. MAIO/15	2015/06/19	191,67	2015/06/19	2015/06/22
3367			F	P	152840109	MARIA CARMEN FERREIRA PEREIRA RODRIGUES	BOLSA MENSAL COMPLEMENTAR E SUBSÍDIO REFEIÇÃO E TRANSPORTE REF. MAIO/15	2015/06/19	203,07	2015/06/19	2015/06/22
3368			F	P	205188443	RICARDO NUNO MOUTINHO MACIEIRINHA	HONORÁRIOS FINAIS REFERENTE AO PROCESSO N.º 1485/08.2TBLRA - COMPANHIA DE SEGUROS FIDELIDADE	2015/06/19	615,00	2015/06/19	2015/06/22
3369			F	P	503397490	VIAMARCA - PINTURA DE VIAS RODOVIÁRIAS,S.A.	EMPREITADA "FORNECIMENTO E COLOCAÇÃO DE SINALIZAÇÃO NA ROTUNDA DA EM 356 COM A ESTRADA DO GUILHERME - MACEIRA" T-36/2014	2015/06/19	4.048,03	2015/06/19	2015/06/22
3370			F	P	508758190	EXACLEAN - ESPECIALISTAS EM PRODUTOS DE HIGIENE E LIMPEZA, LDA	ARTIGOS DE LIMPEZA	2015/06/19	11,39	2015/06/19	2015/06/22
3371			F	P	503504564	EDP COMERCIAL - COMERCIALIZAÇÃO DE ENERGIA,S.A.	CONSUMO DE ENERGIA DE MAIO/15 "POSTO POLICIA R.V. 658433406666	2015/06/19	655,94	2015/06/19	2015/06/25
3372			F	P	503504564	EDP COMERCIAL - COMERCIALIZAÇÃO DE ENERGIA,S.A.	CONSUMO DE ENERGIA DE MAIO/15 "DELEGAÇÃO ESCOLAR" - R.V. 824329886230	2015/06/19	45,55	2015/06/19	2015/06/25
3373			F	P	503504564	EDP COMERCIAL - COMERCIALIZAÇÃO DE ENERGIA,S.A.	CONSUMO DE ENERGIA DE MAIO/15 COD.0026545793 "POSTO RÁDIO" RV- 924477140158	2015/06/19	22,55	2015/06/19	2015/06/25
3374			F	P	505181266	MUNICÍPIO DE LEIRIA	PROCESSAMENTO DE VENCIMENTOS REFERENTE AO MÊS DE JUNHO	2015/06/19	2.548,43	2015/06/22	2015/06/25
3375			F	P	501485422	FARMÁCIA OLIVEIRA SUCESSORES, LDA	ATRIBUIÇÃO DE PARTICIPAÇÕES EM MEDICAMENTOS A FAMÍLIAS CARENCIADAS DO CONCELHO DE LEIRIA, PROTOCOLO DE COLABORAÇÃO DE 21 DE MAIO DE 2010.	2015/06/19	141,77	2015/06/19	2015/06/22
3376			F	P	501485422	FARMÁCIA OLIVEIRA SUCESSORES, LDA	ATRIBUIÇÃO DE PARTICIPAÇÕES EM MEDICAMENTOS A FAMÍLIAS CARENCIADAS DO CONCELHO DE LEIRIA, PROTOCOLO DE COLABORAÇÃO DE 21 DE MAIO DE 2010.	2015/06/19	193,27	2015/06/19	2015/06/22
							A TRANSPORTAR ...		1.089.478,87		

ENTIDADE	ML	LISTA DE ORDENS DE PAGAMENTO	DATA	ANO	PAGINA
			2015/07/02	2015	25

ORDEM DE PAGAMENTO	ENTIDADE		DESCRIÇÃO	EMISSÃO		AUTORIZAC	PAGAMENTO
	Número	Contrib.		Data	Valor	Data	Data
			TRANSPORTE ...		1.089.478,87		
3377	F P	503504564	EDP COMERCIAL - COMERCIALIZAÇÃO DE ENERGIA,S.A.	CONSUMO DE ENERGIA DE MAIO/15 - JARDINS - R.V. 568219144707	2015/06/19	802,92	2015/06/19 2015/06/25
3378	F P	503251046	FARMÁCIA MONTE REAL - DUARTE & RAIMUNDO, LDA	ATRIBUIÇÃO DE COMPARTICIPAÇÕES EM MEDICAMENTOS A FAMÍLIAS CARENCIADAS DO CONCELHO DE LEIRIA, PROTOCOLO DE COLABORAÇÃO DE 21 DE MAIO DE 2010.	2015/06/19	39,74	2015/06/19 2015/06/22
3379	F P	503504564	EDP COMERCIAL - COMERCIALIZAÇÃO DE ENERGIA,S.A.	CONSUMO DE ENERGIA DE MAIO/15 - JARDINS - R.V. 568219144707	2015/06/19	777,69	2015/06/19 2015/06/25
3380	F P	508818133	FARMÁCIA SOL, L.DA	ATRIBUIÇÃO DE COMPARTICIPAÇÕES EM MEDICAMENTOS A FAMÍLIAS CARENCIADAS DO CONCELHO DE LEIRIA, PROTOCOLO DE COLABORAÇÃO DE 21 DE MAIO DE 2010.	2015/06/19	187,46	2015/06/19 2015/06/22
3381	F P	508818133	FARMÁCIA SOL, L.DA	ATRIBUIÇÃO DE COMPARTICIPAÇÕES EM MEDICAMENTOS A FAMÍLIAS CARENCIADAS DO CONCELHO DE LEIRIA, PROTOCOLO DE COLABORAÇÃO DE 21 DE MAIO DE 2010.	2015/06/19	192,16	2015/06/19 2015/06/22
3389	F P	500549214	FARMÁCIA AVENIDA DE LEIRIA, S.A.	ATRIBUIÇÃO DE COMPARTICIPAÇÕES EM MEDICAMENTOS A FAMÍLIAS CARENCIADAS DO CONCELHO DE LEIRIA, PROTOCOLO DE COLABORAÇÃO DE 21 DE MAIO DE 2010.	2015/06/22	22,18	2015/06/22 2015/06/24
3390	F P	503122165	ADMINISTRAÇÃO REGIONAL DE SAÚDE DO CENTRO, IP	PEDIDO DE VISTORIA NO ÂMBITO DO EVENTO "PROVE LEIRIA-DOÇARIA" NOS DIAS 19,20 E 21	2015/06/22	100,00	2015/06/22 2015/06/22
3391	F P	506817652	FARMÁCIA SENHOR DOS MILAGRES UNIPESSOAL, LDA	ATRIBUIÇÃO DE COMPARTICIPAÇÕES EM MEDICAMENTOS A FAMÍLIAS CARENCIADAS DO CONCELHO DE LEIRIA, PROTOCOLO DE COLABORAÇÃO DE 21 DE MAIO DE 2010.	2015/06/22	140,92	2015/06/22 2015/06/24
3392	F P	503251046	FARMÁCIA MONTE REAL - DUARTE & RAIMUNDO, LDA	ATRIBUIÇÃO DE COMPARTICIPAÇÕES EM MEDICAMENTOS A FAMÍLIAS CARENCIADAS DO CONCELHO DE LEIRIA, PROTOCOLO DE COLABORAÇÃO DE 21 DE MAIO DE 2010.	2015/06/22	136,38	2015/06/22 2015/06/24
3393	F P	505181266	MUNICÍPIO DE LEIRIA	PROCESSAMENTO DE VENCIMENTOS REFERENTE AO MÊS DE JUNHO	2015/06/22	38.962,40	2015/06/22 2015/06/25
3394	F P	505181266	MUNICÍPIO DE LEIRIA	PROCESSAMENTO DE VENCIMENTOS REFERENTE AO MÊS DE JUNHO	2015/06/22	48.491,76	2015/06/22 2015/06/25
3395	F P	505181266	MUNICÍPIO DE LEIRIA	PROCESSAMENTO DE VENCIMENTOS REFERENTE AO MÊS DE JUNHO	2015/06/22	1.098.304,45	2015/06/22 2015/06/25
3396	F P	505181266	MUNICÍPIO DE LEIRIA	PROCESSAMENTO DE VENCIMENTOS REFERENTE AO MÊS DE JUNHO	2015/06/22	145.866,74	2015/06/22 2015/06/25
3397	F P	505181266	MUNICÍPIO DE LEIRIA	PROCESSAMENTO DE VENCIMENTOS REFERENTE AO MÊS DE JUNHO	2015/06/22	606,29	2015/06/22 2015/06/25
3398	F P	505181266	MUNICÍPIO DE LEIRIA	PROCESSAMENTO DE VENCIMENTOS REFERENTE AO MÊS DE JUNHO	2015/06/22	1.329,41	2015/06/22 2015/06/25
			A TRANSPORTAR ...		2.425.439,37		

ENTIDADE	ML	LISTA DE ORDENS DE PAGAMENTO	DATA	ANO	PAGINA
			2015/07/02	2015	26

ORDEM DE PAGAMENTO	ENTIDADE		DESCRIÇÃO	EMISSÃO		AUTORIZAC	PAGAMENTO
				Data	Valor		
Número	Recibo	T E Contrib.	Nome			Data	Data
					2.425.439,37		
3399	F P	505181266	MUNICÍPIO DE LEIRIA	TRANSPORTE ...			
3400	F P	503504564	EDP COMERCIAL - COMERCIALIZAÇÃO DE ENERGIA,S.A.	PROCESSAMENTO DE VENCIMENTOS REFERENTE AO MÊS DE JUNHO	2015/06/22	30.291,27	2015/06/22 2015/06/25
3401	F P	503504564	EDP COMERCIAL - COMERCIALIZAÇÃO DE ENERGIA,S.A.	CONSUMO DE ENERGIA DE MAIO/15 - FONTENÁRIOS - R.V. 575847974327	2015/06/22	260,61	2015/06/22 2015/06/25
3402	F P	600084779	AUTORIDADE TRIBUTÁRIA E ADUANEIRA	CONSUMO DE ENERGIA DE MAIO/15 - FONTENÁRIOS - R.V. 575847974327	2015/06/22	316,61	2015/06/22 2015/06/25
3403	F P	505317710	FARMACIA BAPTISTA - SANDRA LOUREIRO UNIPessoal LDA	ENCARGOS DE COBRANÇA E REEMBOLSOS EMITIDOS DE IUC,IMT E IMI REF. MAIO./15	2015/06/22	117.068,65	2015/06/22 2015/06/25
3404	F P	505317710	FARMACIA BAPTISTA - SANDRA LOUREIRO UNIPessoal LDA	ATRIBUIÇÃO DE PARTICIPAÇÕES EM MEDICAMENTOS A FAMÍLIAS CARENCIADAS DO CONCELHO DE LEIRIA 2014	2015/06/22	48,77	2015/06/22 2015/06/24
3405	F P	505317710	FARMACIA BAPTISTA - SANDRA LOUREIRO UNIPessoal LDA	ATRIBUIÇÃO DE PARTICIPAÇÕES EM MEDICAMENTOS A FAMÍLIAS CARENCIADAS DO CONCELHO DE LEIRIA 2014	2015/06/22	57,56	2015/06/22 2015/06/24
3406	F P	510837794	FREGUESIA DE MARRAZES E BAROSA	ATRIBUIÇÃO DE PARTICIPAÇÕES EM MEDICAMENTOS A FAMÍLIAS CARENCIADAS DO CONCELHO DE LEIRIA 2014	2015/06/22	142,78	2015/06/22 2015/06/24
3407	F P	510837506	FREGUESIA DE LEIRIA, POUSOS, BARREIRA E CORTES	ACORDO DE EXECUÇÃO PARA MANUTENÇÃO E REPARAÇÃO DE ESPAÇOS ESCOLARES NA FREGUESIA MARRAZES E BAROSA 2015 - NIPG 24019/15, nos termos \alinea k), do art. 25º, do n.º2, do art. 117º e art. 131º, todos da Lei n.º 75/2013, de 12 setembro	2015/06/23	484,50	2015/06/23 2015/06/25
3408	F P	500549150	FARMÁCIA CENTRAL DE LEIRIA, UNIPessoal LDA	ACORDO DE EXECUÇÃO PARA MANUTENÇÃO E REPARAÇÃO DE ESPAÇOS ESCOLARES NA FREGUESIA LEIRIA, POUSOS, BARREIRA E CORTES 2014 - NIPG 26065/15, nos termos \alinea k), do art. 25º, do n.º2, do art. 117º e art. 131º, todos da Lei n.º 75/2013, de 12 setembro	2015/06/23	5.100,08	2015/06/23 2015/06/25
3409	F P	500549150	FARMÁCIA CENTRAL DE LEIRIA, UNIPessoal LDA	ATRIBUIÇÃO DE PARTICIPAÇÕES EM MEDICAMENTOS A FAMÍLIAS CARENCIADAS DO CONCELHO DE LEIRIA, PROTOCOLO DE COLABORAÇÃO DE 21 DE MAIO DE 2010.	2015/06/23	220,04	2015/06/23 2015/06/25
				A TRANSPORTAR ...		103,02	2015/06/23 2015/06/25
						2.579.533,26	

ENTIDADE	ML	LISTA DE ORDENS DE PAGAMENTO	DATA	ANO	PAGINA
			2015/07/02	2015	27

ORDEM DE PAGAMENTO	ENTIDADE		DESCRİÇÃO	EMISSÃO		AUTORIZAC	PAGAMENTO
				Data	Valor	Data	Data
			TRANSPORTE ...		2.579.533,26		
3410	F P	507557352 FREGUESIA DE CARANGUEJEIRA	CONTRATO INTERADMINISTRATIVO GESTÃO PAVILHÃO DESPORTIVO MUNICIPAL CARANGUEJEIRA - DELIB. DE 26/11/2013 - CLÁUSULA 13.ª - 2015 - NIPG 11641/2015, nos termos \alinea k), art. 25º, n.º2, art. 117º e art. 131º, todos Lei n.º 75/2013, de 12 setembro	2015/06/23	1.546,11	2015/06/23	2015/06/25
3411	F P	165842091 FARMÁCIA VIDA - LÚCIA MARIA CURADO GUARDA	ATRIBUIÇÃO DE PARTICIPAÇÕES EM MEDICAMENTOS A FAMÍLIAS CARENCIADAS DO CONCELHO DE LEIRIA, PROTOCOLO DE COLABORAÇÃO DE 21 DE MAIO DE 2010.	2015/06/23	158,63	2015/06/23	2015/06/25
3412	F P	165842091 FARMÁCIA VIDA - LÚCIA MARIA CURADO GUARDA	ATRIBUIÇÃO DE PARTICIPAÇÕES EM MEDICAMENTOS A FAMÍLIAS CARENCIADAS DO CONCELHO DE LEIRIA, PROTOCOLO DE COLABORAÇÃO DE 21 DE MAIO DE 2010.	2015/06/23	221,25	2015/06/23	2015/06/25
3413	F P	508392942 FARMACIA VALENTE - PROPRIEDADE FARMÁCIA DE COLMEIAS, LDA	ATRIBUIÇÃO DE PARTICIPAÇÕES EM MEDICAMENTOS A FAMÍLIAS CARENCIADAS DO CONCELHO DE LEIRIA 2014	2015/06/23	150,95	2015/06/23	2015/06/25
3414	F P	508377030 FARMÁCIA F, DA SILVA GRAÇA - SOCIEDADE FARMACEUTICA, LDA	ATRIBUIÇÃO DE PARTICIPAÇÕES EM MEDICAMENTOS A FAMÍLIAS CARENCIADAS DO CONCELHO DE LEIRIA 2014	2015/06/23	299,66	2015/06/23	2015/06/25
3415	F P	503504564 EDP COMERCIAL - COMERCIALIZAÇÃO DE ENERGIA, S.A.	CONSUMO DE ENERGIA DE MAIO/15 EBI "ESCOLAS" R.V.798165058831	2015/06/23	2.516,49	2015/06/23	2015/06/25
3416	F P	503504564 EDP COMERCIAL - COMERCIALIZAÇÃO DE ENERGIA, S.A.	CONSUMO DE ENERGIA DE MAIO/15 EBI "ESCOLAS" R.V.798165058831	2015/06/23	2.335,68	2015/06/23	2015/06/25
3417	F P	513319182 Fundo de Apoio Municipal	REALIZAÇÃO DO CAPITAL SOCIAL DO FUNDO DE APOIO MUNICIPAL (FAM) NOS TERMOS DO N.º 4 DO ART.º 17.º E N.º 1 DO ART.º 19.º, DA LEI N.º 53/2014, DE 25 DE AGOSTO	2015/06/23	237.323,00	2015/06/23	2015/06/25
3418	F P	503504564 EDP COMERCIAL - COMERCIALIZAÇÃO DE ENERGIA, S.A.	CONSUMO DE ENERGIA DE MAIO/15 CENTRO ESCOLAR COIMBRÃO "ESCOLAS" R.V.798165058831	2015/06/23	338,37	2015/06/23	2015/06/25
3419	F P	503504564 EDP COMERCIAL - COMERCIALIZAÇÃO DE ENERGIA, S.A.	CONSUMO DE ENERGIA DE MAIO/15 EBI "ESCOLAS" R.V.798165058831	2015/06/23	2.308,70	2015/06/23	2015/06/25
3420	F P	503504564 EDP COMERCIAL - COMERCIALIZAÇÃO DE ENERGIA, S.A.	CONSUMO DE ENERGIA DE MAIO/15 EBI "ESCOLAS" R.V.798165058831	2015/06/23	170,55	2015/06/23	2015/06/25
3421	F P	503504564 EDP COMERCIAL - COMERCIALIZAÇÃO DE ENERGIA, S.A.	CONSUMO DE ENERGIA DE MAIO/15 EBI "ESCOLAS" R.V.798165058831	2015/06/23	27,32	2015/06/23	2015/06/25
3422	F P	503504564 EDP COMERCIAL - COMERCIALIZAÇÃO DE ENERGIA, S.A.	CONSUMO DE ENERGIA DE MAIO/15 EBI "ESCOLAS" R.V.798165058831	2015/06/23	56,70	2015/06/23	2015/06/25
3423	F P	503504564 EDP COMERCIAL - COMERCIALIZAÇÃO DE ENERGIA, S.A.	CONSUMO DE ENERGIA DE MAIO/15 EBI "ESCOLAS" R.V.798165058831	2015/06/23	1.617,18	2015/06/23	2015/06/25
3424	F P	503504564 EDP COMERCIAL - COMERCIALIZAÇÃO DE ENERGIA, S.A.	CONSUMO DE ENERGIA DE MAIO/15 JI/EB1 "ESCOLAS" R.V.798165058831	2015/06/23	968,54	2015/06/23	2015/06/25
			A TRANSPORTAR ...		2.829.572,39		

ENTIDADE	ML	LISTA DE ORDENS DE PAGAMENTO	DATA	ANO	PAGINA
			2015/07/02	2015	28

ORDEM DE PAGAMENTO	Número	Recibo	T	E	ENTIDADE		DESCRIÇÃO	EMISSÃO		AUTORIZAC	PAGAMENTO
					Contrib.	Nome		Data	Valor	Data	Data
							TRANSPORTE ...		2.829.572,39		
3425			F	P	503504564	EDP COMERCIAL - COMERCIALIZAÇÃO DE ENERGIA,S.A.	CONSUMO DE ENERGIA DE MAIO/15 EBI "ESCOLAS" R.V.798165058831	2015/06/23	1.752,93	2015/06/23	2015/06/25
3426			F	P	503504564	EDP COMERCIAL - COMERCIALIZAÇÃO DE ENERGIA,S.A.	CONSUMO DE ENERGIA DE MAIO/15 JI "ESCOLAS" R.V.798165058831	2015/06/23	2.369,46	2015/06/23	2015/06/25
3427			F	P	503504564	EDP COMERCIAL - COMERCIALIZAÇÃO DE ENERGIA,S.A.	CONSUMO DE ENERGIA DE MAIO/15 JI/EBI "ESCOLAS" R.V.798165058831	2015/06/23	1.334,88	2015/06/23	2015/06/25
3428			F	P	503504564	EDP COMERCIAL - COMERCIALIZAÇÃO DE ENERGIA,S.A.	CONSUMO DE ENERGIA DE MAIO/15 EBI "ESCOLAS" R.V.798165058831	2015/06/23	3.745,68	2015/06/24	2015/06/25
3429			F	P	502067357	A. ESPERANÇA PEREIRA, LDA.	CIMENTO	2015/06/23	551,29	2015/06/23	2015/06/25
3430			F	P	509408460	TR7 S.A.	FORNECIMENTO DE REFEIÇÕES NO ÂMBITO DA REALIZAÇÃO DA RECRIAÇÃO HISTÓRICA "LEIRIA HÁ CEM ANOS", DIA 31/05/2015	2015/06/23	58,50	2015/06/24	2015/06/26
3431			F	P	503504564	EDP COMERCIAL - COMERCIALIZAÇÃO DE ENERGIA,S.A.	CONSUMO DE ENERGIA DE MAIO/15 JI "ESCOLAS" R.V.798165058831	2015/06/24	7.054,08	2015/06/24	2015/06/25
3432			F	P	503504564	EDP COMERCIAL - COMERCIALIZAÇÃO DE ENERGIA,S.A.	CONSUMO DE ENERGIA DE MAIO/15 JI "ESCOLAS" "R.V. ANEXA " R.V.798165058831	2015/06/24	696,39	2015/06/24	2015/06/25
3433			F	P	503504564	EDP COMERCIAL - COMERCIALIZAÇÃO DE ENERGIA,S.A.	CONSUMO DE ENERGIA DE MAIO/15 JI "ESCOLAS" R.V.798165058831	2015/06/24	2.389,26	2015/06/24	2015/06/25
3434			F	P	503504564	EDP COMERCIAL - COMERCIALIZAÇÃO DE ENERGIA,S.A.	CONSUMO DE ENERGIA DE MAIO/15 EBI "ESCOLAS" R.V.798165058831	2015/06/24	3.840,42	2015/06/24	2015/06/25
3435			F	P	503504564	EDP COMERCIAL - COMERCIALIZAÇÃO DE ENERGIA,S.A.	CONSUMO DE ENERGIA DE MAIO/15 JI "ESCOLAS" R.V.798165058831	2015/06/24	8.333,34	2015/06/24	2015/06/25
3436			F	P	503504564	EDP COMERCIAL - COMERCIALIZAÇÃO DE ENERGIA,S.A.	CONSUMO DE ENERGIA DE MAIO/15 JI "ESCOLAS" R.V.798165058831	2015/06/24	973,80	2015/06/24	2015/06/25
3437			F	P	502513900	RODOVIÁRIA DO TEJO, S.A.	TRANSPORTES ESCOLARES - REF. MAIO/2015	2015/06/24	38.972,20	2015/06/24	2015/06/25
3438			F	P	502513900	RODOVIÁRIA DO TEJO, S.A.	TRANSPORTES ESCOLARES - REF. ABRIL/ MAIO/2015	2015/06/24	20.555,19	2015/06/24	2015/06/25
3439			F	P	503504564	EDP COMERCIAL - COMERCIALIZAÇÃO DE ENERGIA,S.A.	ILUMINAÇÃO PÚBLICA MAIO/15 R.V.161155003424	2015/06/24	71.626,63	2015/06/24	2015/06/25
3440			F	P	502513900	RODOVIÁRIA DO TEJO, S.A.	TRANSPORTES ESCOLARES - REF. MAIO/2015	2015/06/24	4.613,33	2015/06/24	2015/06/25
3441			F	P	500050341	CAIADO, SA	MATERIAL ELÉTRICO -	2015/06/24	173,43	2015/06/24	2015/06/25
3442			F	P	508758190	EXACLEAN - ESPECIALISTAS EM PRODUTOS DE HIGIENE E LIMPEZA, LDA	ARTIGOS DE LIMPEZA -ARTIGOS DE HIGIENE	2015/06/24	342,82	2015/06/24	2015/06/25
3443			F	P	505766205	HR PROTECÇÃO SA	ARTIGOS PESSOAIS	2015/06/24	16,97	2015/06/24	2015/06/25
3444			F	P	504500821	HILÁRIO & ALVES, LDA	AQUISIÇÃO DE FERRAGENS	2015/06/24	118,66	2015/06/25	2015/06/29
3445			F	P	500829993	PINGO DOCE - DISTRIBUICAO ALIMENTAR, S.A.	AQUISIÇÃO DE BENS E COMPLEMENTOS ALIMENTARES	2015/06/24	38,65	2015/06/24	2015/06/25
3446			F	P	506102866	PRINTREUTIL - SISTEMAS DE IMPRESSÃO, UNIPESSOAL, LDA	AQUISIÇÃO DE TINTEIROS E TONER'S	2015/06/24	851,38	2015/06/24	2015/06/25
3447			F	P	509959008	AMERICANA - PAPELARIA, SA	MATERIAL DE ESCRITÓRIO	2015/06/24	710,99	2015/06/24	2015/06/25
3448			F	P	501075666	HUMBERTO POÇAS, S.A.	AQUISIÇÃO DE TUBO CORRUGADO E GRELHAS - AQUISIÇÃO DE MATERIAL EM PVC	2015/06/24	1.035,40	2015/06/25	2015/06/29
3449			F	P	500231206	RESOPRE - SOCIEDADE REVENDEDORA DE APARELHOS DE PRECISÃO, S.A.	AQUISIÇÃO DE PILARETES EM AÇO PINTADO EM ANTRACITE	2015/06/24	396,06	2015/06/24	2015/06/25
3450			F	P	600076750	TRIBUNAL ADMINISTRATIVO E FISCAL DE LEIRIA	PAGAMENTO NO ÂMBITO DO PROCESSO Nº1314/06 - CML vs ESTRADAS DE PORTUGAL E.P.E. - REG. Nº31235 - NIPG: 32028/15	2015/06/24	45,00	2015/06/24	2015/06/24
							A TRANSPORTAR ...		3.002.169,13		

ENTIDADE	ML	LISTA DE ORDENS DE PAGAMENTO	DATA	ANO	PAGINA
			2015/07/02	2015	29

ORDEM DE PAGAMENTO	ENTIDADE		DESCRİÇÃO	EMISSÃO		AUTORIZAC	PAGAMENTO
				Data	Valor		
			TRANSPORTE ...		3.002.169,13		
3451	F P	501474463 ASSOCIAÇÃO DESPORTIVA CULTURAL RECREATIVA BAIRO DOS ANJOS	ALUGUER DE PISTAS DO COMPLEXO MUNICIPAL DE PISCINAS DE LEIRIA E CARANGUEJEIRA NO ÂMBITO PROJETO "LEIRINADAR" REF. MAI./15	2015/06/24	2.575,03	2015/06/24	2015/06/25
3452	F P	503881317 CIVIPARTS COMÉRCIO DE PEÇAS E EQUIPAMENTOS, S.A.	AQUISIÇÃO DE PUNHO DE ALAVANCA DE VELOCIDADE PARA VIATURA 29-28-LL DA DIPCB - AQUISIÇÃO DE PUNHO DE ALAVANCA DE VELOCIDADE PARA VIATURA 02-96-JZ DA DIPCB	2015/06/24	241,68	2015/06/24	2015/06/25
3453	F P	502513900 RODOVIÁRIA DO TEJO, S.A.	ALUGUER DE AUTOCARRO PARA DIA 10 DE MAIO (FATIMA/CORTES)- ALUGUER DE AUTOCARRO PARA DIA 23 DE MAIO (LEIRIA/MEMÓRIA/LEIRIA)	2015/06/24	355,94	2015/06/24	2015/06/25
3454	F P	500851298 FERRUS MATERIAIS SIDERÚRGICOS E DE CONSTRUÇÃO, S. A.	AQUISIÇÃO DE FERRO E AFINS	2015/06/24	624,14	2015/06/25	2015/06/29
3455	F P	501940626 SIC -SOCIEDADE INDEPENDENTE DE COMUNICAÇÃO S.A.	PUBLICIDADE PARA FEIRA DE MAIO -SPOT DE 10	2015/06/24	617,01	2015/06/24	2015/06/25
3456	F P	501314920 CUNHA & BARROSO, LDA.	AUTO MED. N.º 16 REF. EMPREITADA "CONSTRUÇÃO DO CENTRO ESCOLAR DA MACEIRA" T-28/2011	2015/06/24	90.768,55	2015/06/24	2015/06/26
3457	F P	600006662 POLÍCIA DE SEGURANÇA PÚBLICA	SERVIÇO DE POLICIAMENTO NO ÂMBITO DO EVENTO "LEIRIA FESTIVAL" - REF. MAIO/15	2015/06/24	5.633,96	2015/06/24	2015/06/25
3458	F P	195897072 SIMÃO PEDRO DA SILVA CARDOSO	AQUISIÇÃO DE PEDRA CALCÁRIA COM GRAVAÇÃO - CIDADES GEMINADAS COM LEIRIA	2015/06/24	774,90	2015/06/24	2015/06/25
3459	F P	503789372 STAPLES PORTUGAL - EQUIPAMENTO DE ESCRITÓRIO, S.A.	AQUISIÇÃO DE PAPEL A4 E A3	2015/06/24	282,78	2015/06/24	2015/06/25
3460	F P	500745749 CRUZ VERMELHA PORTUGUESA	PROTOCOLO ENTRE MUNICÍPIO DE LEIRIA E A CRUZ VERMELHA PORTUGUESA - TELEASSISTÊNCIA - DELIBERAÇÃO DE 22-1-2013 REF. ABRIL 2015	2015/06/24	60,27	2015/06/24	2015/06/25
3461	F P	509877877 HARDSECURE, SOCIEDADE UNIPESSOAL LDA	EQUIPAMENTO INFORMÁTICO - FIREWAL	2015/06/24	2.297,92	2015/06/24	2015/06/25
3462	F P	506541770 STERICYCLE PORTUGAL, LDA.	RECOLHA, TRANSPORTE E TRATAMENTO DE CADÁVERES DE ANIMAIS, REF. MAIO/15	2015/06/24	540,60	2015/06/24	2015/06/25
3463	F P	502528354 BOMBAS DO LIZ, LDA	PEÇAS P/ BOMBAS	2015/06/24	225,83	2015/06/24	2015/06/25
3464	F P	508766737 PLURIVET - VETERINÁRIA E PECUÁRIA, LDA.	AQUISIÇÃO DE MEDICAMENTOS PARA USO VETERINÁRIO	2015/06/24	1.908,00	2015/06/24	2015/06/25
3465	F P	500228140 REBOBINADORA IRMAOS GRACIOS, LDA	AQUISIÇÃO DE MATERIAL DE CANALIZAÇÃO	2015/06/24	64,16	2015/06/24	2015/06/25
3466	F P	500582149 SOCIEDADE COMERCIAL FERRAGENS HUAMBO, LDA	AQUISIÇÃO DE FERRAGENS	2015/06/24	6,15	2015/06/24	2015/06/25
3467	F P	507106415 MARMOBAÇA - INDUSTRIA E COMÉRCIO DE PEDRAS, LDA	COLUNA DE PEDRA CALCÁRIA BRANCA BUJARDADA FINA COM ARESTAS BISELADAS, DE 100x32x18CM	2015/06/24	92,25	2015/06/24	2015/06/25
3468	F P	503122823 QUADRIMÓVEL - COMÉRCIO E INDÚSTRIA DE QUADROS, LDA.	AQUISIÇÃO DE MATERIAL PARA EXPOSIÇÃO PARA O MIMO	2015/06/24	545,63	2015/06/24	2015/06/25
3469	F P	500169381 LUBRIGAZ, LDA	REPARAÇÃO DA VIATURA 54-HH-04	2015/06/24	134,11	2015/06/24	2015/06/25
3470	F P	506730166 RTP- RADIOTELEVISÃO PORTUGUESA	PUBLICIDADE TELEVISIVA DA FEIRA DE MAIO 2015	2015/06/24	738,64	2015/06/24	2015/06/25
			A TRANSPORTAR ...		3.110.656,68		

ENTIDADE	ML	LISTA DE ORDENS DE PAGAMENTO	DATA	ANO	PAGINA
			2015/07/02	2015	30

ORDEM DE PAGAMENTO	Número	Recibo	T	E	Contrib.	ENTIDADE Nome	DESCRIÇÃO	EMISSÃO		AUTORIZAC	PAGAMENTO
								Data	Valor	Data	Data
							TRANSPORTE ...		3.110.656,68		
3471			F	P	501825681	HOTEL SÃO LUIS, LDA	ALUGUER DE QUARTOS - FEIRA DE MAIO - PORTUGAL EM FESTA - SIC	2015/06/24	490,00	2015/06/24	2015/06/25
3472			F	P	506412326	VOUGACOR - PRODUTOS SINALIZAÇÃO RODIVIÁRIA, LDA	AQUISIÇÃO DE TINTA BRANCA PARA MARCAÇÃO DE ESTRADAS	2015/06/24	1.797,33	2015/06/24	2015/06/25
3473			F	P	502969962	GEP - EQUIPAMENTOS DE PROTECÇÃO E SEGURANÇA, LDª	AQUISIÇÃO DE SINALÉTICA FOTOLUMINESCENTE	2015/06/24	67,05	2015/06/24	2015/06/25
3474			F	P	502529750	TVI - TELEVISÃO INDEPENDENTE SA	PUBLICIDADE TELEVISIVA DA FEIRA DE MAIO 2015	2015/06/24	748,47	2015/06/24	2015/06/25
3475			F	P	502222255	TE-ATO - GRUPO DE TEATRO DE LEIRIA	PRO LEIRIA ATIVIDADES CULTURAIS REGULARES CONF. DEL. 18-02-15 RENDA JUNHO/15	2015/06/24	300,00	2015/06/24	2015/06/26
3476			F	P	509264140	PÉROLA DO TEMPO, SA	NIPG-30448/15 \alínea e) do n.º 2 do art.º 23.º conjugada com a a alínea o) do n.º 1 do art.º 33.º ambas do anexo I à Lei 75/2013 de 12 de setembro RESTITUIÇÃO PARTE DO VALOR DA GUIA Nº17034/15 DE 26/05/2015 - CONFORME A INFORMAÇÃO PRESTADA NO REG. Nº31973/15 - NIPG: 32846/15	2015/06/24	3,83	2015/06/24	2015/06/29
3477			F	P	500870918	GRUPO ALEGRE E UNIDO DA BAJOUCA	PRO LEIRIA EVENTOS PONTUAIS CONF. DEL. 18-02-15 25.º GRANDE PRÉMIO DE ATLETISMO NIPG-31842/15 \alínea f) do n.º 2 do art.º 23.º e alínea u) do n.º 1 do art.º 33.º ambas do anexo I à Lei n.º 75/2013 de 12 de setembro	2015/06/24	1.250,00	2015/06/25	2015/06/29
3478			F	P	501637915	CLUBE RECREATIVO LIS E LENA	APOIO AO CLUBE LIS E LENA - CEDÊNCIA DE ESPAÇOS DA COMUNIDADE CONF. DLB. 03-02-09 "ÁGUA" 03-04-15 A 08-05-15 NIPG-28112/15 \alínea d) do n.º 2 do art.º 23.º e alínea u) do n.º 1 do art.º 33 ambas do anexo I da Lei n.º 75/2013 de 12 de setembro	2015/06/24	75,09	2015/06/24	2015/06/26
3479			F	P	501618724	GRUPO DESPORTIVO CARREIRENSE	APOIO AO ASSOCIATIVISMO DESPORTIVO PRO-LEIRIA 2014 CONF. DEL. DE 18-03-14 70% NIPG-29533/15 \alínea f) do n.º 2 do art.º 23.º e da alínea u) do n.º 1 do art.º 33.º ambas do anexo I à Lei n.º 75/2013 de 12 de setembro	2015/06/24	140,00	2015/06/25	2015/06/30
3480			F	P	501157344	OLIVEIRAS, SA	REPOSIÇÃO EQUILIBRIO FINANCEIRO - EMPREITADA "CONSTRUÇÃO DA VARIANTE DOS CAPUCHOS" T-50/2013	2015/06/24	131.627,28	2015/06/24	2015/06/26
3481			F	P	502316195	CIRATECNA-GABINETE DE ESTUDOS E PROJECTOS, LDA.	AUTO DE HONORÁRIOS N.º 6 - ELABORAÇÃO DOS PROJECTOS DE ESPECIALIDADES DO CENTRO ESCOLAR DE MACEIRA - T-59/2010	2015/06/24	311,35	2015/06/24	2015/06/29
							A TRANSPORTAR ...		3.247.467,08		

ENTIDADE	ML	LISTA DE ORDENS DE PAGAMENTO	DATA	ANO	PAGINA
			2015/07/02	2015	31

ORDEM DE PAGAMENTO	Número	Recibo	T	E	Contrib.	ENTIDADE Nome	DESCRIÇÃO	EMISSÃO		AUTORIZAC	PAGAMENTO
								Data	Valor	Data	Data
							TRANSPORTE ...		3.247.467,08		
3482			F	P	500068658	LIBERTY SEGUROS, S.A	SEGURO AUTOMÓVEL REF. APÓLICE N.º 34/2234504, VIATURA 02-96-JZ, PERIODO DE 25/06/2015-24/06/2016	2015/06/24	414,03	2015/06/24	2015/06/26
3483			F	P	504723456	GALP POWER, S.A.	CONSUMO DE ENERGIA ELÉCTRICA-BTE - COD.0002000067176476-AV. CIDADE MARINGÁ- LEIRIA - REF. JUNHO/2015	2015/06/24	1.497,05	2015/06/24	2015/06/26
3484			F	P	509117660	EXITUS, SOLUÇÕES TECNOLÓGICAS, LDA.	SISTEMA INFORMÁTICO DE GESTÃO DE ATENDIMENTO BASEADO EM SENHAS - USF CARANGUEJEIRA	2015/06/24	8.890,44	2015/06/24	2015/06/26
3485			F	P	509117660	EXITUS, SOLUÇÕES TECNOLÓGICAS, LDA.	SISTEMA INFORMÁTICO DE GESTÃO DE ATENDIMENTO BASEADO EM SENHAS - USF S. CATARINA DA SERRA	2015/06/24	8.890,44	2015/06/24	2015/06/26
3486			F	P	501758224	SOCIEDADE FILARMÓNICA Nª SRª PIEDADE	PRO LEIRIA APOIO ÀS FILARMONICAS CONF. DEL. DE 18-03-14 2.ª PRESTAÇÃO/14 70% DO APOIO NIPG-17515/15 \alínea e) do n.º 2 do art.º 23.º conjugada com alínea o) do n.º 1 do art.º 33.º ambas do anexo I à Lei n.º 75/2013 de 12 de setembro	2015/06/24	2.310,00	2015/06/24	2015/06/29
3487			F	P	501157344	OLIVEIRAS, SA	AUTO MED. N.º 11 REF. EMPREITADA "CONSTRUÇÃO DA VARIANTE DOS CAPUCHOS" T-50/2013	2015/06/24	234.809,04	2015/06/24	2015/06/26
3488			F	P	501474463	ASSOCIAÇÃO DESPORTIVA CULTURAL RECREATIVA BAIRRO DOS ANJOS	PROGRAMA APOIO DESENVOLVIMENTO ATIVIDADE DE PRÁTICA DE NATAÇÃO PROJETO LEIRINADAR NAS PISCINAS MUNICIPAL DE LEIRIA E DE CARANGUEJEIRA - SERVIÇO DE LECIONAÇÃO	2015/06/25	1.263,21	2015/06/25	2015/06/29
3489			F	P	502316195	CIRATECNA-GABINETE DE ESTUDOS E PROJECTOS, LDA.	AUTO HONORÁRIOS N.º 6 - ELABORAÇÃO DOS PROJECTOS DE ESPECIALIDADES PARA A CONSTRUÇÃO DO CENTRO ESCOLAR DOS PARCEIROS T-31/2011	2015/06/25	540,81	2015/06/25	2015/06/29
3490			F	P	502316195	CIRATECNA-GABINETE DE ESTUDOS E PROJECTOS, LDA.	AUTO DE HONORÁRIOS N.º 6 - ELABORAÇÃO DOS PROJECTOS DE ESPECIALIDADES DO CENTRO ESCOLAR DO TELHEIRO - T-30/2011	2015/06/25	389,20	2015/06/25	2015/06/29
3491			F	P	506378802	LUGAR DO PLANO - GESTÃO DO TERRITÓRIO E CULTURA, LDA	REVISÃO DO PLANO DIRETOR MUNICIPAL DE LEIRIA (VERSÃO FINAL) - 4.ª FASE	2015/06/25	27.306,00	2015/06/25	2015/06/29
3492			F	P	507557360	FREGUESIA DE ARRABAL	APOIO PARA EDIÇÃO DE MONOFRAFIA "NO SOPÉ DA SERRA" CONF. DEL. 14-04-15 NIPG-32371/15 \alínea o) do n.º 1 do art.º 33.º ambas do anexo I à Lei n.º 75/2013 de 12 de setembro	2015/06/25	750,00	2015/06/25	2015/06/29
							A TRANSPORTAR ...		3.534.527,30		

ENTIDADE	ML	LISTA DE ORDENS DE PAGAMENTO	DATA	ANO	PAGINA
			2015/07/02	2015	32

ORDEM DE PAGAMENTO	ENTIDADE		DESCRICÃO	EMISSÃO		AUTORIZAC	PAGAMENTO
	Número	Contrib.		Data	Valor	Data	Data
			TRANSPORTE ...		3.534.527,30		
3493	F P	251286193	TIAGO MIGUEL PEDROSA FARIA	2015/06/25	85,41	2015/06/25	2015/06/29
3494	F P	503686794	CERTIEL-ASSOCIAÇÃO CERTIFICADORA DE INSTALAÇÕES ELÉCTRICAS	2015/06/25	51,23	2015/06/25	2015/06/29
3495	F P	502640618	CLUBE VETERANOS DO LIS	2015/06/25	168,00	2015/06/25	2015/06/29
3498	F P	502316195	CIRATECNA-GABINETE DE ESTUDOS E PROJECTOS, LDA.	2015/06/25	194,67	2015/06/25	2015/06/29
3499	F P	502316195	CIRATECNA-GABINETE DE ESTUDOS E PROJECTOS, LDA.	2015/06/25	180,32	2015/06/25	2015/06/29
3500	F P	502316195	CIRATECNA-GABINETE DE ESTUDOS E PROJECTOS, LDA.	2015/06/25	311,28	2015/06/25	2015/06/29
3501	F P	502177861	NÚCLEO DE ESPELEOLOGIA DE LEIRIA	2015/06/25	1.500,00	2015/06/25	2015/06/29
3502	F P	504936280	VÍTOR M. C. ANTUNES - CONSTRUÇÃO CIVIL E OBRAS PÚBLICAS, LDA.	2015/06/25	3.517,27	2015/06/25	2015/06/29
3503	F P	500799784	AQUAVIA - GAB DE ESTUDO E PROJ DE OBRAS, LDA	2015/06/25	1.476,00	2015/06/25	2015/06/29
3504	F P	504656767	VIA VERDE PORTUGAL S.A.	2015/06/25	180,25	2015/06/25	2015/06/29
			A TRANSPORTAR ...		3.542.191,73		

ENTIDADE	ML	LISTA DE ORDENS DE PAGAMENTO	DATA	ANO	PAGINA
			2015/07/02	2015	33

ORDEM DE PAGAMENTO	Número	Recibo	T	E	Contrib.	ENTIDADE Nome	DESCRIÇÃO	EMISSÃO		AUTORIZAC	PAGAMENTO
								Data	Valor	Data	Data
							TRANSPORTE ...		3.542.191,73		
3505			F	P	502513900	RODOVIÁRIA DO TEJO, S.A.	ALUGUER DE AUTOCARRO PARA OS DIAS 21 E 28 DE ABRIL - FATURA ADICIONAL DEVIDO A INCORRETA CREDITAÇÃO REFERENTES AOS SERVIÇOS IDENTIFICADOS - DIAP	2015/06/25	72,93	2015/06/25	2015/06/29
3506			F	P	501661239	ASSOCIAÇÃO HUMANITÁRIA BOMBEIROS VOLUNTÁRIOS LEIRIA	PRO LEIRIA APOIO EVENTOS CULTURAIIS IX FESTIVAL DE FANFARRAS CONF. DEL. DE 18-02-15 NIPG-34068/15 \alínea e) do n.º 2 do art.º 23.º conjugada com a alínea o) do n.º 1 do art.º 33.º ambas do anexo I à Lei n.º 75/2013 de 12 de setembro	2015/06/26	1.600,00	2015/06/26	2015/06/29
3507			F	P	503811866	VALORLIS - VALORIZAÇÃO E TRATAMENTO DE RESÍDUOS SÓLIDOS, SA	TARIFAS MUNICIPAIS REF. A MAIO 2015 E TAXA DE GESTÃO DE RESÍDUOS REF. FATURA N.º 5080387256, DE 2015/05/31	2015/06/26	150.331,46	2015/06/26	2015/06/29
3508			F	P	503210560	SUMA-SERVIÇOS URBANOS E MEIO AMBIENTE SA	RECOLHA DE RESIDUOS SÓLIDOS REF. MAIO/15	2015/06/26	237.812,42	2015/06/26	2015/06/29
3510			F	P	263589749	NAYANA TAVARES RODRIGUES	CONTRATUALIZAÇÃO DE ATORES PARA ANIMAÇÃO E FIGURAÇÃO NO ÂMBITO DO EVENTO "RECREIAÇÃO HISTÓRICA - LEIRIA HÁ CEM ANOS", DIAS 30 E 31/05/2015	2015/06/26	250,00	2015/06/26	2015/06/29
3511			F	P	233786341	MADALENA GARCIA DE AZEVEDO MACEDO CAIXEIRO	CONTRATUALIZAÇÃO DE ATORES PARA ANIMAÇÃO E FIGURAÇÃO NO ÂMBITO DO EVENTO "RECREIAÇÃO HISTÓRICA - LEIRIA HÁ CEM ANOS", DIAS 30 E 31/05/2015	2015/06/26	250,00	2015/06/26	2015/06/29
3512			F	P	502818727	LEIRICANTA - GRUPO DE MUSICA POPULAR	ANIMAÇÃO MUSICAL NO MERCADO SANTANA	2015/06/26	2.400,00	2015/06/26	2015/06/29
3513			F	P	501381309	ASSOCIAÇÃO HUMANITÁRIA DOS BOMBEIROS VOLUNTÁRIOS DE MACEIRA	ALUGUER DE PAVILHÃO DESPORTIVO DOS BOMBEIROS VOLUNTÁRIOS DE MACEIRA PARA PRÁTICA DE AULAS DE GINÁSTICA NO ÂMBITO DO PROGRAMA "VIVER ATIVO" REF. MAIO/15	2015/06/26	172,20	2015/06/26	2015/06/29
3514			F	P	504578294	INTELAC RECURSOS HUMANOS,LDA	ACOMPANHAMENTO DO FORNECIMENTO DE REFEIÇÕES ESCOLARES P/ A COMPONENTE DE APOIO À FAMÍLIA DO PRÉ-ESCOLAR REF. MAIO/15	2015/06/26	14.287,02	2015/06/26	2015/06/29
3515			F	P	196823366	HUGO MIGUEL PINHOTA GONÇALVES	2.ª e 3.ª FASE REF. APRESENTAÇÃO DO DESIGN DO WEBSITE, DESENVOLVIMENTO E FORMAÇÃO	2015/06/26	1.743,00	2015/06/26	2015/06/29
3516			F	P	505837978	DIOGO, NETO, MARQUES E ASSOCIADOS - SOCIEDADE DE ADVOGADOS, RL	SERVIÇOS DE PATROCÍNIO JUDICIÁRIO E CONSULTORIA REF. MAIO/15	2015/06/26	4.797,00	2015/06/26	2015/06/29
3517			F	P	500040990	BAQUELITE LIZ, S.A.	CONTENTORES P/ ACONDICIONAR MATERIAL NO MUSEU DE LEIRIA	2015/06/26	2.264,12	2015/06/26	2015/06/29
3518			F	P	506040038	VIA HERTZ - RADIOCOMUNICAÇÕES SERVIÇOS, LDA.	EQUIP. DE TELECOMUNICAÇÕES (CARRREGADOR VERTEX C/ BATERIA DE LITIO P/ RÁDIO PORTÁTIL)	2015/06/26	145,14	2015/06/26	2015/06/29
3519			F	P	502003006	QUINTA DO PAÚL - ACTIVIDADES HOTELEIRAS E TURÍSTICAS, LDA	CERIMÓNIAS COMEMORATIVAS DO 22 DE MAIO - ALMOÇO	2015/06/26	2.958,80	2015/06/26	2015/06/29
							A TRANSPORTAR ...		3.961.275,82		

ENTIDADE	ML	LISTA DE ORDENS DE PAGAMENTO	DATA	ANO	PAGINA
			2015/07/02	2015	34

ORDEM DE PAGAMENTO	Número	Recibo	T	E	Contrib.	ENTIDADE Nome	DESCRIÇÃO	EMISSÃO		AUTORIZAC	PAGAMENTO
								Data	Valor	Data	Data
							TRANSPORTE ...		3.961.275,82		
3520			F	P	510428380	RESTAURANTE ROTUNDA MARIA COUTINHO UNIPESSOAL, LDA	FORNECIMENTO DE REFEIÇÕES, DIA 23/05/2015	2015/06/26	308,00	2015/06/26	2015/06/29
3521			F	P	501689168	LUSITANIA - COMPANHIA DE SEGUROS,SA	SEGURO ACIDENTES PESSOAIS BOMBEIROS - APÓLICE N.º 0102008111955 - PERIODO DE 01/07/2015 A 30/09/2015	2015/06/26	4.667,65	2015/06/26	2015/06/29
3522			F	P	205736815	ANTÓNIO PEDRO MONTEIRO CORREIA MARQUES TAVARES	ANTICIPAÇÃO DA RECONSTITUIÇÃO DE FUNDO DE AGOSTO/2015 - DIVISÃO DE APROVISIONAMENTO E PATRIMÓNIO - PATRIMÓNIO - REG. Nº32913/15 - NIPG:33898/15	2015/06/26	363,47	2015/06/26	2015/06/29
3523			F	P	600039358	2.ª CONSERVATÓRIA DO REGISTO PREDIAL DE LEIRIA	ANTICIPAÇÃO DA RECONSTITUIÇÃO DE FUNDO DE AGOSTO/2015 - DIVISÃO DE APROVISIONAMENTO E PATRIMÓNIO - PATRIMÓNIO - REG. Nº32913/15 - NIPG:33898/15	2015/06/26	60,00	2015/06/26	2015/06/29
3524			F	P	600073882	1 Conservatória do Registo Predial E Comercial de Leiria	ANTICIPAÇÃO DA RECONSTITUIÇÃO DE FUNDO DE AGOSTO/2015 - DIVISÃO DE APROVISIONAMENTO E PATRIMÓNIO - PATRIMÓNIO - REG. Nº32913/15 - NIPG:33898/15	2015/06/26	700,00	2015/06/26	2015/06/26
3525			F	P	504656767	VIA VERDE PORTUGAL S.A.	PORTAGENS DE MAIO/15	2015/06/26	351,00	2015/06/26	2015/06/29
3526			F	P	500960046	CAIXA GERAL DE DEPÓSITOS, S.A.	ENCARGOS COM GARANTIA BANCÁRIA DA CONTA 0393002333632	2015/06/26	106,29	2015/06/26	2015/06/29
3527			F	P	508166462	POLIDIAGNÓSTICO - EMPRESAS, LDA.	SERVIÇOS DE SEGURANÇA, HIGIENE E SAÚDE NO TRABALHO E MEDICINA CURATIVA - BOMBEIROS - BML - REF. AO MÊS DE MAIO/2015.	2015/06/26	4.331,67	2015/06/26	2015/06/29
3528			F	P	507846044	EDP SERVIÇO UNIVERSAL, S.A.	CONSUMO DE ENERGIA PARQUE DE CAMPISMO MAIO/15	2015/06/26	1.763,67	2015/06/26	2015/06/29
3529			F	P	500960046	CAIXA GERAL DE DEPÓSITOS, S.A.	COD.0067173534 NIPG-34335/15 ENCARGOS COM TRANSFERÊNCIAS INTERBANCÁRIAS PONTUAL - 09/06/2015 e 10/06/2015	2015/06/26	40,00	2015/06/26	2015/06/29
3530			F	P	500972052	CORPO NACIONAL DE ESCUTAS C N E ESCUTISMO CATOLICO PORTUGUÊS	50% DE RECEITA A FAVOR DO CORPO NACIONAL DE ESCUTAS - JUNTA DE REGIONAL DE LEIRIA - DELIBERAÇÃO DE CML DE 09/06/2015 - NO ÂMBITO DA INICIATIVA "PROVE LEIRIA-DOÇARIA" - REG. Nº33027/15 - NIPG: 34013/15	2015/06/26	622,50	2015/06/26	2015/06/29
3531			F	P	501157344	OLIVEIRAS, SA	AUTO MED. N.º 12 REF. EMPREITADA "CONSTRUÇÃO DA VARIANTE DOS CAPUCHOS" T-50/2013	2015/06/26	387.998,09	2015/06/26	2015/06/29
3532			F	P	504311263	HENRIQUE PRIMO UNIPESSOAL, LDA.	AQUISIÇÃO DE PNEUMÁTICOS PARA A VIATURA SCANIA 29-28-LL	2015/06/26	1.077,48	2015/06/26	2015/06/29
3533			F	P	501523375	AREAL EDITORES, SA	MATERIAL DIDATICO E LUDICO PARA O CENTRO ESCOLAR DE PARCEIROS	2015/06/26	9.093,66	2015/06/26	2015/06/29
3534			F	P	501523375	AREAL EDITORES, SA	MATERIAL DIDATICO E LUDICO PARA O CENTRO ESCOLAR DE BARREIRA	2015/06/26	9.093,66	2015/06/26	2015/06/29
3535			F	P	500723516	POPULAR FACTORING, S.A.	MIGRAÇÃO DE DADOS	2015/06/26	36.900,00	2015/06/26	2015/06/29
							A TRANSPORTAR ...		4.418.752,96		

ENTIDADE	LISTA DE ORDENS DE PAGAMENTO			DATA	ANO	PAGINA
				2015/07/02	2015	35
ML						

ORDEM DE PAGAMENTO	ENTIDADE			DESCRIÇÃO	EMISSÃO		AUTORIZAC	PAGAMENTO
	Número	Recibo	T E Contrib.		Nome	Data	Valor	Data
						4.418.752,96		
3536	F P	500723516	POPULAR FACTORING,S.A.	TRANSPORTE ...	2015/06/26	87.151,65	2015/06/26	2015/06/29
3537	F P	500844321	BANCO SANTANDER TOTTA, S.A	AQUISIÇÃO DE PLATAFORMA DE GESTÃO DE DESMATERIALIZAÇÃO DE REUNIÕES	2015/06/26	114.698,63	2015/06/26	2015/06/29
3538	F P	600006441	DIRECÇÃO-GERAL DO TESOIRO E FINANÇAS	AUTO MED. N.º 16 REF. EMPREITADA "CONSTRUÇÃO DO CENTRO ESCOLAR DOS PARCEIROS" T-36/2013	2015/06/26	389.242,27	2015/06/26	2015/06/29
3539	F P	500844321	BANCO SANTANDER TOTTA, S.A	AMORTIZAÇÃO E JUROS DO EMPRÉSTIMO CONCEDIDO NO ÂMBITO DO PROGRAMA "PAGAR A TEMPO E HORAS" ENQUADRAMENTO LEGAL - RCM N.º 34/08 DE 22 DE FEVEREIRO (VENC. 15/06/2015)	2015/06/26	174,72	2015/06/26	2015/06/29
3540	F P	503653179	NAUTILUS,S.A.	DESPESAS COM POS - COMISSÕES TPA REF. MAIO/15 E ENCARGOS MENSAS TPA REF. JUNHO/15	2015/06/26	31.964,38	2015/06/26	2015/06/29
3541	F P	503653179	NAUTILUS,S.A.	AQUISIÇÃO DE MOBILIÁRIO PARA APETRECHAMENTO DO CENTRO ESCOLAR DE BARREIRA	2015/06/26	31.964,38	2015/06/26	2015/06/29
3542	F P	507654129	FARMÁCIA LARANJEIRA PAIS, UNIPESSOAL L.DA	AQUISIÇÃO DE MOBILIÁRIO PARA APETRECHAMENTO DO CENTRO ESCOLAR DE PARCEIROS	2015/06/26	65,23	2015/06/26	2015/06/29
3543	F P	500844321	BANCO SANTANDER TOTTA, S.A	ATRIBUIÇÃO DE PARTICIPAÇÕES EM MEDICAMENTOS A FAMÍLIAS CARENCIADAS DO CONCELHO DE LEIRIA 2014	2015/06/26	187,85	2015/06/26	2015/06/29
3545	F P	501258698	CORRECTA CONSTRUÇÕES, LDA	RENDAS COM SIBS 142,07 E COMISSÕES REFERENTES AO SERVIÇO DA SIBS 45,78 - MAIO/2015	2015/06/26	1.943,50	2015/06/26	2015/06/29
3546	F P	501258698	CORRECTA CONSTRUÇÕES, LDA	CONCURSO PÚBLICO N.º 4/2015 - AQUISIÇÃO DE EQUIPAMENTO AUDIOVISUAL PARA APETRECHAMENTO DO CENTRO ESCOLAR DE BARREIRA	2015/06/26	1.943,50	2015/06/26	2015/06/29
3547	F P	502600268	MEO - SERVIÇOS DE COMUNICAÇÕES E MULTIMÉDIA, S.A.	EQUIPAMENTO DIVERSO P/ CENTRO ESCOLAR DE PARCEIROS	2015/06/29	253,22	2015/06/29	2015/06/30
3548	F P	500792887	IMPRESA NACIONAL-CASA DA MOEDA, S A	TELECOMUNICAÇÕES - COMUNICAÇÕES MÓVEIS (GPS) BML - BANDA LARGA - MÊS DE MAIO 2015	2015/06/29	235,12	2015/06/29	2015/06/29
3549	F P	506817458	FARMÁCIA DULCE CAÇADOR UNIPESSOAL, LDA	PUBLICAÇÃO NO DIÁRIO DA RÉPUBLICA DO CONCURSO PÚBLICO INTERNACIONAL N.º9/15 AQUISIÇÃO DE APÓLICES DE SEGUROS - REG. N.º33602/15 - NIPG: 34585/15	2015/06/29	201,09	2015/06/29	2015/06/30
3550	F P	506817458	FARMÁCIA DULCE CAÇADOR UNIPESSOAL, LDA	ATRIBUIÇÃO DE PARTICIPAÇÕES EM MEDICAMENTOS A FAMÍLIAS CARENCIADAS DO CONCELHO DE LEIRIA 2014	2015/06/29	133,22	2015/06/29	2015/06/30
				A TRANSPORTAR ...		5.078.911,72		

ENTIDADE	ML	LISTA DE ORDENS DE PAGAMENTO	DATA	ANO	PAGINA
			2015/07/02	2015	36

ORDEM DE PAGAMENTO	Número	Recibo	T	E	Contrib.	ENTIDADE Nome	DESCRIÇÃO	EMISSÃO		AUTORIZAC	PAGAMENTO
								Data	Valor	Data	Data
							TRANSPORTE ...		5.078.911,72		
3551			F	P	504615947	MEO - SERVIÇOS DE COMUNICAÇÕES E MULTIMÉDIA, S.A.	AQUISIÇÃO DE EQUIPAMENTO INFORMÁTICO PARA APETRECHAMENTO DO CENTRO ESCOLAR DE PARCEIROS	2015/06/29	25.673,89	2015/06/29	2015/06/29
3552			F	P	504615947	MEO - SERVIÇOS DE COMUNICAÇÕES E MULTIMÉDIA, S.A.	AQUISIÇÃO DE EQUIPAMENTO INFORMÁTICO PARA APETRECHAMENTO DO CENTRO ESCOLAR DE BARREIRA	2015/06/29	25.673,89	2015/06/29	2015/06/29
3553			F	P	502177861	NÚCLEO DE ESPELEOLOGIA DE LEIRIA	PRO LEIRIA 3.ª FASE 2015 CONF. DEL. DE 09-06-15 30% DO APOIO NIPG-34494/15 \alínea f) do n.º 2 do art.º 23.º e da alínea u) do n.º 1 do art.º 33.º ambas do anexo I à Lei n.º 72/2013 de 12 de setembro	2015/06/29	124,80	2015/06/29	2015/06/30
3554			F	P	191905801	ROSA MARIA COELHO GONCALVES GARCIA	BOLSA DE OCUPAÇÃO E SUBSIDIO DE REFEIÇÃO DO CBI-CONTRATO EMPREGO INSERÇÃO DE ROSA MARIA COELHO GONÇALVES GARCIA REF. JUNHO/15 - REG. N°33339/15 - NIPG: 34334/15	2015/06/29	490,65	2015/06/29	2015/06/29
3555			F	P	504073206	ONITELECOM - INFOCOMUNICAÇÕES, S. A.	SERVIÇO DE INTERNET - PERIODO DE FATURAÇÃO 01/06/2015 - 30/06/2015.	2015/06/29	922,50	2015/06/29	2015/06/29
3556			F	P	501859772	DIÁRIO DE LEIRIA - EMPRESA JORNALÍSTICA, LDA	PUBLICAÇÃO DO AVISO N.º 22 E 23/2015-DPGU	2015/06/29	167,38	2015/06/29	2015/06/30
3557			F	P	507132041	TASE - TEATRO DE ANIMAÇÃO DE SANTA EUFÉMIA	SERVIÇOS DE GRUPO DE TEATRO PARA FIGURAÇÃO EM RECRIAÇÃO HISTÓRICA "LEIRIA HÁ 100 ANOS"	2015/06/29	2.000,00	2015/06/29	2015/06/30
3558			F	P	503218677	CETIAL - CENTRO TÉCNICO AUTOMÓVEL DO LIS, LDA	INSPEÇÃO PERIÓDICA PESADO, VIATURA 73-85-RV	2015/06/29	30,54	2015/06/29	2015/06/30
3559			F	P	504615947	MEO - SERVIÇOS DE COMUNICAÇÕES E MULTIMÉDIA, S.A.	COMUNICAÇÃO DADOS, CIRCUITOS E BANDA LARGA PERÍODO DE CONTAGEM: MAIO / 2015, AGROMUSEU (244614635), MERCADO FALCÃO (244861949), MERCADO PEDROÇÃO (244691176).	2015/06/29	247,23	2015/06/29	2015/06/29
3560			F	P	231399146	PATRICIA ANDREIA GONÇALVES NAMORA CAEIRO	CONTRATUALIZAÇÃO DE ELEMENTOS DO ELENCO DE UMA COMPANHIA DE TEATRO NO ÂMBITO DO EVENTO "RECRIAÇÃO HISTÓRICA"	2015/06/29	400,00	2015/06/29	2015/06/30
3561			F	P	228214718	JOSÉ PAULO CALADO LOBO	CONTRATUALIZAÇÃO DE ATOR PARA ANIMAÇÃO E FIGURAÇÃO NA RECRIAÇÃO HISTÓRICA "LEIRIA HÁ CEM ANOS", NOS DIAS 30 E 31-5-2015	2015/06/29	250,00	2015/06/29	2015/06/30
3563			F	P	501676309	NEC PORTUGAL- TELECOMUNICAÇÕES SISTEMAS, SA	EQUIPAMENTO TERMINAL DE COMUNICAÇÃO TETRA E RESPECTIVOS ACESSÓRIOS	2015/06/29	110,70	2015/06/29	2015/06/30
3564			F	P	502470542	FERREIRA & FILHOS REPARAÇÕES AUTO LDª.	GRANDE REPARAÇÃO VIATURA DA DIPC B IVECO 49-85-UF	2015/06/29	3.318,58	2015/06/29	2015/06/30
3565			F	P	500745749	CRUZ VERMELHA PORTUGUESA	PROTOCOLO ENTRE MUNICÍPIO DE LEIRIA E A CRUZ VERMELHA PORTUGUESA - TELEASSISTÊNCIA - DELIBERAÇÃO DE 22-1-2013 REF. MAIO 2015	2015/06/29	60,27	2015/06/29	2015/06/30
							A TRANSPORTAR ...		5.138.382,15		

ENTIDADE	ML	LISTA DE ORDENS DE PAGAMENTO	DATA	ANO	PAGINA
			2015/07/02	2015	37

ORDEM DE PAGAMENTO	Número	Recibo	T	E	Contrib.	ENTIDADE Nome	DESCRIÇÃO	EMISSÃO		AUTORIZAC	PAGAMENTO
								Data	Valor	Data	Data
							TRANSPORTE ...		5.138.382,15		
3566			F	P	505853434	JOÃO CUNHA SANTOS - UNIPESSOAL, LDA	REPARAÇÃO DA VIATURA MERCEDES VITO DA DIPCB - 93-50-RI	2015/06/29	1.272,78	2015/06/29	2015/06/30
3567			F	P	126609438	JOSE DA CONCEICAO PEREIRA	REPARAÇÃO DO SISTEMA DE ILUMINAÇÃO DO GRUPO COMPRESSOR ATLAS-	2015/06/29	278,42	2015/06/29	2015/06/30
3568			F	P	504311263	HENRIQUE PRIMO UNIPESSOAL, LDA.	REPARAÇÃO DE PNEUS -REPARAÇÃO DE PNEU DE TRATOR	2015/06/29	83,02	2015/06/29	2015/06/30
3569			F	P	504723456	GALP POWER, S.A.	CONSUMO DE ENERGIA ELÉCTRICA BTE COD. 0002000108231066 - LARGO SÃO PEDRO -(MUSEU) LEIRIA- REF. JUNHO/15	2015/06/29	1.995,83	2015/06/29	2015/06/30
3570			F	P	501116630	FABRICA DA IGREJA PAROQUIAL DA FREGUESIA DE MONTE REDONDO	APOIO PARA DOTAR DE CONDIÇÕES MINÍMAS DE HABITABILIDADE, O ALOJAMENTO DE UMA FAMÍLIA CARENCIADA CONF. DEL. DE 09-06-15 50% DO APOIO NIPG-6143/15 \alínea h) do n.º 2 do art.º 23.º conjugada com a alínea o) do n.º 1 do art.º 33.º ambas dom anexo I à Lei n.º 75/2013 de 12 de setembro	2015/06/29	1.000,00	2015/06/29	2015/06/30
3571			F	P	228778964	ELISABETE FIGUEIREDO FRANCISCO	FORNECIMENTO DE REFEIÇÕES (JANTARES) NO ÂMBITO DO COMENIUS REGIO - EVERY BODIES AUTO MED. N.º3 REF. EMPREITADA	2015/06/29	172,50	2015/06/29	2015/06/30
3572			F	P	501974393	QUIMLENA - CONSTRUÇÕES, LDA.	"CONSTRUÇÃO DE UM MURO DE SUPORTE NO JARDIM DE INFÂNCIA DE REIXIDA - CORTES" T-29/2014	2015/06/29	8.326,35	2015/06/29	2015/06/30
3573			F	P	510361242	INSTITUTO DE GESTÃO FINANCEIRA E EQUIPAMENTOS DA JUSTIÇA, I.P.	PROCESSO N.º1135/06.1BELRA - JOÃO PEDRO GONÇALVES ASSUNÇÃO BRANCO - REG. N.º33701/15 - NIPG:34685/15	2015/06/29	550,75	2015/06/29	2015/06/30
3574			F	P	503098248	COMISSÃO NACIONAL DE PROTECÇÃO DE DADOS	LEGALIZAÇÃO DA BASE DE CONTACTOS DO GABINETE DE RELAÇÕES PÚBLICAS E GEMINAÇÕES	2015/06/29	75,00	2015/06/29	2015/06/30
3575			F	P	600006662	POLÍCIA DE SEGURANÇA PÚBLICA	SERVIÇO POLICIAMENTO REFERENTE AO MERCADO FALCÃO/MERCADO LEVANTE - REF. MAIO./15 - DIAP	2015/06/29	3.639,67	2015/06/29	2015/06/30
3576			F	P	600008878	GUARDA NACIONAL REPUBLICANA	POLICIAMENTO DE MERCADO LEVANTE PRAIA DO PEDRÓGÃO DE MAIO/2015	2015/06/29	878,59	2015/06/29	2015/06/30
3577			F	P	507970578	BDR - BANDEIRAS E MASTROS, S.A.	BANDEIRA ESTAMPADA QUALIDADE DE OURO 2015	2015/06/29	43,05	2015/06/29	2015/06/30
3578			F	P	506102866	PRINTREUTIL - SISTEMAS DE IMPRESSÃO, UNIPESSOAL, LDA	TINTEIROS	2015/06/29	419,85	2015/06/29	2015/06/30
3579			F	P	505349833	PARCIGRAF - COM. REP. PRODUTOS ARTE GRÁFICAS, LDA	TRODAT	2015/06/29	9,93	2015/06/29	2015/06/30
3580			F	P	500374740	IBEROBRITA, S.A.	MATÉRIAS-PRIMAS (BRITA, TOUT-VENANT E PÓ PEDRA)	2015/06/29	1.308,04	2015/06/29	2015/06/30
3581			F	P	502513900	RODOVIÁRIA DO TEJO, S.A.	TRANSPORTES URBANOS "MOBILIS" MAIO/2015	2015/06/29	10.979,08	2015/06/29	2015/06/30
3582			F	P	500096805	EMPRESA JORNALISTICA REGIAO DE LEIRIA, LDA	PUBLICAÇÃO DO AVISO N.º 2/2015	2015/06/29	86,10	2015/06/29	2015/06/30
3583			F	P	507802950	VIVA BUS - TRANSPORTES, LDA	TRANSPORTE DE ALUNOS (CIRCUITO DE A/C/D/F/H/G/I) REF. MAI./15	2015/06/29	7.573,70	2015/06/29	2015/06/30
3584			F	P	500080984	LENA AGREGADOS, COMÉRCIO DE AGREGADOS (CASTELO BRANCO), SA	MATÉRIAS PRIMAS (MASSA BETUMINOSA A FRIO)	2015/06/29	6.387,87	2015/06/29	2015/06/30
							A TRANSPORTAR ...		5.183.462,68		

ENTIDADE	ML	LISTA DE ORDENS DE PAGAMENTO	DATA	ANO	PAGINA
			2015/07/02	2015	38

ORDEM DE PAGAMENTO	Número	Recibo	T	E	Contrib.	ENTIDADE Nome	DESCRIÇÃO	EMISSÃO		AUTORIZAC	PAGAMENTO
								Data	Valor	Data	Data
							TRANSPORTE ...		5.183.462,68		
3585			F	P	501884114	AZINHEIRO - ENGENHARIA S.A.	ALUGUER DE MAQUINARIA REF. A MAIO/ JUNHO/15	2015/06/29	32.637,92	2015/06/29	2015/06/30
3587			F	P	504825836	BRINDICIS - BRINDES PUBLICITÁRIOS UNIPessoal, LDA	MATERIAL DE REPRESENTAÇÃO LAPIS DE CARVÃO COM BORRACHA C/ IMPRESSÃO A UMA COR "BIBLIOTECA MUNICIPAL LEIRIA"	2015/06/30	147,60	2015/06/30	2015/06/30
3588			F	P	506812570	MARIA NATÁLIA PEREIRA VALINHA, UNIPessoal, LDA - FARMÁCIA SANCHES	ATRIBUIÇÃO DE PARTICIPAÇÕES EM MEDICAMENTOS A FAMÍLIAS CARENCIADAS DO CONCELHO DE LEIRIA, PROTOCOLO DE COLABORAÇÃO DE 21 DE MAIO DE 2010.	2015/06/30	29,01	2015/06/30	2015/06/30
3589			F	P	680026010	TEATRO JOSÉ LÚCIO DA SILVA	CONTRATO-PROGRAMA CONF. DEL. DE 28-10-14 JUNHO/15	2015/06/30	33.210,00	2015/06/30	2015/06/30
3590			F	P	503522015	MACOLUSA-MATERIAIS DE CONSTRUÇÃO, SA	BLOCOS DE ALAVANCAS PARA AUTOCLISMOS -	2015/06/30	11,07	2015/06/30	2015/06/30
3591			F	P	502095857	SPAST - SOCIEDADE PORTUGUESA DE ALUGUER E SERVIÇOS TEXTEIS, SA	ALUGUER DE TEXTEIS PARA O PARQUE DE CAMPISMO DA PRAIA DO PEDROGÃO REF. MAI./15 (2 SEMANAS ÉPOCA BAIXA)	2015/06/30	197,88	2015/06/30	2015/06/30
3592			F	P	680017550	SMAS - SERVIÇOS MUNICIPALIZADOS DE ÁGUA E SANEAMENTO	CONSUMO DE AGUA JUNHO 2015	2015/06/30	10.312,61	2015/06/30	2015/06/30
3593			F	P	680017550	SMAS - SERVIÇOS MUNICIPALIZADOS DE ÁGUA E SANEAMENTO	CONSUMO DE AGUA JUNHO 2015	2015/06/30	9.081,18	2015/06/30	2015/06/30
3594			F	P	680017550	SMAS - SERVIÇOS MUNICIPALIZADOS DE ÁGUA E SANEAMENTO	CONSUMO DE AGUA JUNHO 2015 (JI)	2015/06/30	2.159,14	2015/06/30	2015/06/30
3595			F	P	680017550	SMAS - SERVIÇOS MUNICIPALIZADOS DE ÁGUA E SANEAMENTO	CONSUMO DE AGUA JUNHO 2015 (JI)	2015/06/30	1.988,98	2015/06/30	2015/06/30
3596			F	P	680017550	SMAS - SERVIÇOS MUNICIPALIZADOS DE ÁGUA E SANEAMENTO	CONSUMO DE AGUA JUNHO 2015 (EB)	2015/06/30	5.251,00	2015/06/30	2015/06/30
3597			F	P	680017550	SMAS - SERVIÇOS MUNICIPALIZADOS DE ÁGUA E SANEAMENTO	CONSUMO DE AGUA JUNHO 2015 (EB)	2015/06/30	2.852,39	2015/06/30	2015/06/30
3598			F	P	680017550	SMAS - SERVIÇOS MUNICIPALIZADOS DE ÁGUA E SANEAMENTO	CONSUMO DE AGUA JUNHO 2015 - FEIRA DE MAIO	2015/06/30	8.967,84	2015/06/30	2015/06/30
3599			F	P	999999990	Consumidor Final	RESTITUIÇÃO DO VALOR DAS GUIAS Nº19938/19940/19948/19955/2020 9/15 - INFORMAÇÃO Nº38/2015 DIVISÃO ACÇÃO CULTURAL, MUSEUS E TURISMO - REG. Nº33650/15 - NIPG: 34639/15	2015/06/30	1.301,55	2015/06/30	2015/06/30
3600			F	P	503182710	ANO - SISTEMAS DE INFORMÁTICA E SERVIÇOS, LDA	PLATAFORMA ELECTRÓNICA CONTRATADA PÚBLICA REF. MAIO/15	2015/06/30	102,50	2015/06/30	2015/06/30
3601			F	P	505808170	GALHISPO - COMÉRCIO DE MATERIAIS CONSTRUÇÃO, LDA	AQUISIÇÃO DE FERREMENTAS E UTENSÍLIOS	2015/06/30	60,50	2015/06/30	2015/06/30
3602			F	P	600008878	GUARDA NACIONAL REPUBLICANA	POLICIAMENTO EFETUADO NO ANO EM CURSO REF. SERVIÇO EFETUADO NO MERCADO DA PRAIA DO PEDROGÃO	2015/06/30	874,85	2015/06/30	2015/06/30
3603			F	P	500223297	PROFOR - SEGURANÇA, SINALIZAÇÃO E ACESSÓRIOS ELÉCTRICOS, LDA.	ARTIGOS PESSOAIS (FATOS MACACO)	2015/06/30	214,51	2000/06/30	2015/06/30
3604			F	P	500009120	ADIL - COMÉRCIO E INDÚSTRIA DE PAPELARIA, LDA	MATERIAL ESCRITORIO- PASTAS	2015/06/30	292,74	2015/06/30	2015/06/30
3605			F	P	502334436	GARMATEL - COMÉRCIO DE MATERIAL ELÉCTRICO, LDª	FICHA TRIPLA BORRACHA	2015/06/30	97,35	2015/06/30	2015/06/30
3606			F	P	507304721	M&M PROTEK - EQUIPAMENTOS DE PROTECÇÃO INDIVIDUAL, LDA.	VESTUÁRIO E ARTIGOS PESSOAIS	2015/06/30	429,12	2015/06/30	2015/06/30
3607			F	P	500246963	REPSOL PORTUGUESA, S.A.	FORNECIMENTO DE COMBUSTÍVEIS REF. ABR./15	2015/06/30	627,71	2015/06/30	2015/06/30
							A TRANSPORTAR ...		5.294.310,13		

ENTIDADE	LISTA DE ORDENS DE PAGAMENTO	DATA	ANO	PAGINA
ML		2015/07/02	2015	39

ORDEM DE PAGAMENTO			ENTIDADE		DESCRIÇÃO	EMISSÃO		AUTORIZAC	PAGAMENTO
Número	Recibo	T E	Contrib.	Nome		Data	Valor	Data	Data
					TRANSPORTE ...		5.294.310,13		
3608		F P	500582149	SOCIEDADE COMERCIAL FERRAGENS HUAMBO, LDA	UTENSILIOS DE DESGASTE RAPIDO E FERRAGENS	2015/06/30	317,13	2015/06/30	2015/06/30
3609		F P	509959008	AMERICANA - PAPELARIA, SA	MATERIAL DE ESCRITÓRIO - TECLADOS	2015/06/30	52,50	2015/06/30	2015/06/30
3610		F P	507535847	TEXTIVERSO UNIPessoal, LDA	500 LIVROS "EVERY BODIES"	2015/06/30	1.191,97	2015/06/30	2015/06/30
3611		F P	505767457	MULTICERT - SERVIÇOS DE CERTIFICAÇÃO ELETRÓNICA, S.A.	CERTIFICADO WILDCARD (3 ANOS)	2015/06/30	2.031,60	2015/06/30	2015/06/30
					TOTAL ...		5.297.903,33		

ENTIDADE		RESUMO DIÁRIO DE TESOUREARIA Nº. 123							DATA	ANO	PÁGINA
ML		Data : 2015/06/30							2015/07/02	2015	1
CONTA	CX/BC	DESIGNAÇÃO	ANTERIOR		DO DIA		ACUMULADO		SALDO		
			DÉBITO	CRÉDITO	DÉBITO	CRÉDITO	DÉBITO	CRÉDITO	DEVEDOR	CREADOR	
11		CAIXA	36.792.129,68	36.780.150,59	52.184,96	53.893,51	36.844.314,64	36.834.044,10	10.270,54		
11.1		Caixa	36.009.125,06	36.007.468,63	49.190,12	50.083,81	36.058.315,18	36.057.552,44	762,74		
	4	ANTONIETA SANTOS	15.613.468,73	15.613.228,40			15.613.468,73	15.613.228,40	240,33		
	6	Fernanda Moreira	4.797.011,56	4.795.940,83	6.304,25	7.197,94	4.803.315,81	4.803.138,77	177,04		
	7	Isabel Marto	15.598.644,77	15.598.299,40	42.885,87	42.885,87	15.641.530,64	15.641.185,27	345,37		
11.8		Fundo de maneoio	25.892,75	22.236,94			25.892,75	22.236,94	3.655,81		
11.8.1		FM - Silvia Escudeiro	715,00	315,00			715,00	315,00	400,00		
11.8.1.01		FM - DAF - outros bens	100,00				100,00		100,00		
	F01	SILVIA ESCUDEIRO - OUTROS BENS	100,00				100,00		100,00		
11.8.1.02		FM - DAF - trabalhos especializados	615,00	315,00			615,00	315,00	300,00		
	F02	SILVIA -OUTROS SERVIÇOS	615,00	315,00			615,00	315,00	300,00		
11.8.3		FM - Patricia Paixão	13.381,53	12.181,53			13.381,53	12.181,53	1.200,00		
11.8.3.01		FM - DIAP - trabalhos especializados	13.381,53	12.181,53			13.381,53	12.181,53	1.200,00		
	F14	PATRICIA PAIXÃO - TRAB. ESPEC.	13.381,53	12.181,53			13.381,53	12.181,53	1.200,00		
11.8.4		FM - Tiago Luis	1.068,91	918,91			1.068,91	918,91	150,00		
11.8.4.01		FM - DIPCB - Outros Bens	1.068,91	918,91			1.068,91	918,91	150,00		
	F15	TIAGO - Outros Bens	1.068,91	918,91			1.068,91	918,91	150,00		
11.8.5		FM - Cristiano Pereira Alves	415,04	309,23			415,04	309,23	105,81		
11.8.5.01		FM - DII - outros Bens	415,04	309,23			415,04	309,23	105,81		
	F25	CRISTIANO - outros Bens	415,04	309,23			415,04	309,23	105,81		
11.8.6		FM - Anabela Crespo	716,64	566,64			716,64	566,64	150,00		
11.8.6.01		FM - OA - Material de escritório	375,64	325,64			375,64	325,64	50,00		
	F10	ANABELA Material de escritório	375,64	325,64			375,64	325,64	50,00		
11.8.6.02		FM - OA - Outros bens	341,00	241,00			341,00	241,00	100,00		
	F11	ANABELA - Outros bens	341,00	241,00			341,00	241,00	100,00		
11.8.7		FM - JOÃO PINTO	100,50	50,50			100,50	50,50	50,00		
11.8.7.01		FM - trabalhos especializados	100,50	50,50			100,50	50,50	50,00		
	F52	FM - JOÃO PINTO	100,50	50,50			100,50	50,50	50,00		
11.8.8		FM - VITOR SANTOS	100,00				100,00		100,00		
11.8.8.01		FM - BIBLIOTECA - Outros bens	25,00				25,00		25,00		
	F53	FM - VITOR SANTOS - BENS	25,00				25,00		25,00		
11.8.8.02		FM - BIBLIOTECA - OUTRAS DESPESAS CORRENTES	75,00				75,00		75,00		
	F54	FM VITOR SANTOS - OUT.DESPESAS	75,00				75,00		75,00		
11.8.9		FM - ANA ESPERANÇA	9.395,13	7.895,13			9.395,13	7.895,13	1.500,00		
11.8.9.01		FM - Outras despesas	9.395,13	7.895,13			9.395,13	7.895,13	1.500,00		
	F57	FM - ANA ESPERANÇA	9.395,13	7.895,13			9.395,13	7.895,13	1.500,00		
11.9		Transferências de caixa	757.111,87	750.445,02	2.994,84	3.809,70	760.106,71	754.254,72	5.851,99		
11.9.1		Postos de cobrança	757.111,87	750.445,02	2.994,84	3.809,70	760.106,71	754.254,72	5.851,99		
11.9.1.01		SERVIÇO MÉDICO VETERINÁRIO	3.062,41	3.042,41			3.062,41	3.042,41	20,00		
	FC1	SERVIÇO MÉDICO VETERINÁRIO	3.062,41	3.042,41			3.062,41	3.042,41	20,00		
11.9.1.02		BOMBEIROS MUNICIPAIS	20,00				20,00		20,00		
	FC2	BOMBEIROS MUNICIPAIS	20,00				20,00		20,00		
11.9.1.04		CASTELO	20,00				20,00		20,00		
	FC4	CASTELO	20,00				20,00		20,00		
11.9.1.05		MIMO	20,00				20,00		20,00		
	FC5	MIMO	20,00				20,00		20,00		
11.9.1.06		MOINHO DO PAPEL	20,00				20,00		20,00		
	FC6	MOINHO DO PAPEL	20,00				20,00		20,00		
11.9.1.08		AGROMUSEU	20,00				20,00		20,00		
	FC8	AGROMUSEU	20,00				20,00		20,00		
11.9.1.16		DIVISÃO DE DESENVOLVIMENTO ECONÔMICO E AMBIENTE - SERVIÇO METROLOGIA	16.223,45	15.963,26	981,30		17.204,75	15.963,26	1.241,49		
	F28	DIDEA - METROLOGIA	16.223,45	15.963,26	981,30		17.204,75	15.963,26	1.241,49		
11.9.1.21		PARQUE CAMPISMO	50,00	50,00			50,00	50,00			
	F34	PARQUE CAMPISMO	50,00	50,00			50,00	50,00			

ENTIDADE		RESUMO DIÁRIO DE TESOUREARIA Nº. 123						DATA	ANO	PÁGINA
ML		Data : 2015/06/30						2015/07/02	2015	2
CONTA	CX/BC	DESIGNAÇÃO	ANTERIOR		DO DIA		ACUMULADO		SALDO	
			DÉBITO	CRÉDITO	DÉBITO	CRÉDITO	DÉBITO	CRÉDITO	DEVEDOR	CREADOR
TRANSPORTE			36.054.453,67	36.048.761,24	50.171,42	50.083,81	36.104.625,09	36.098.845,05	5.780,04	
11.9.1.22		PARQUE ESTACIONAMENTO MERCADO SANTANA	150,00				150,00		150,00	
	F35	PARQUE ESTAC.-MER.SANTANA	150,00				150,00		150,00	
11.9.1.25		BALÇÃO ÚNICO DE ATENDIMENTO	692.146,43	688.176,73	1.852,96	3.809,70	693.999,39	691.986,43	2.012,96	
11.9.1.25.15		Posto de Cobrança 1	118.953,70	117.319,34	257,33	1.614,36	119.211,03	118.933,70	277,33	
	PC1	Posto de Cobrança 1	118.953,70	117.319,34	257,33	1.614,36	119.211,03	118.933,70	277,33	
11.9.1.25.16		Posto de Cobrança 2	94.406,61	94.386,61	978,85		95.385,46	94.386,61	998,85	
	PC2	Posto de Cobrança 2	94.406,61	94.386,61	978,85		95.385,46	94.386,61	998,85	
11.9.1.25.17		Posto de Cobrança 3	142.069,32	140.863,63	317,83	1.185,69	142.387,15	142.049,32	337,83	
	PC3	Posto de Cobrança 3	142.069,32	140.863,63	317,83	1.185,69	142.387,15	142.049,32	337,83	
11.9.1.25.18		Posto de Cobrança 4	143.503,60	143.162,44		321,16	143.503,60	143.483,60	20,00	
	PC4	Posto de Cobrança 4	143.503,60	143.162,44		321,16	143.503,60	143.483,60	20,00	
11.9.1.25.19		Posto de Cobrança 5	73.344,44	72.738,20	291,75	586,24	73.636,19	73.324,44	311,75	
	PC5	Posto de Cobrança 5	73.344,44	72.738,20	291,75	586,24	73.636,19	73.324,44	311,75	
11.9.1.25.20		Posto de Cobrança 6	118.179,56	118.159,56			118.179,56	118.159,56	20,00	
	PC6	Posto de Cobrança 6	118.179,56	118.159,56			118.179,56	118.159,56	20,00	
11.9.1.25.21		Posto de Cobrança 7	1.689,20	1.546,95	7,20	102,25	1.696,40	1.649,20	47,20	
	PC7	Posto de Cobrança 7	1.689,20	1.546,95	7,20	102,25	1.696,40	1.649,20	47,20	
11.9.1.26		Divisão do Desporto	45.379,58	43.212,62	160,58		45.540,16	43.212,62	2.327,54	
	F51	DIVISÃO DO DESPORTO	45.379,58	43.212,62	160,58		45.540,16	43.212,62	2.327,54	
12		DEPÓSITOS EM INSTITUIÇÕES FINANCEIRAS	58.256.914,99	37.755.327,72	768.913,09	176.546,16	59.025.828,08	37.931.873,88	21.093.954,20	
12.1		CAIXA GERAL de DEPÓSITOS	33.211.607,69	23.783.245,30	22.902,23	72.793,91	33.234.509,92	23.856.039,21	9.378.470,71	
12.1.1		Conta n.º 2333/632	29.931.825,31	21.346.214,95	22.902,23	66.480,77	29.954.727,54	21.412.695,72	8.542.031,82	
	0035/00002333632	CGD	29.931.825,31	21.346.214,95	22.902,23	66.480,77	29.954.727,54	21.412.695,72	8.542.031,82	
12.1.13		Conta n.º 00129125430 - FSE/FORAL	75.338,86				75.338,86		75.338,86	
	0035/00129125430	CGD	75.338,86				75.338,86		75.338,86	
12.1.17		Leiria Região Digital	3.739,28				3.739,28		3.739,28	
	0035/00010848930	CGD	3.739,28				3.739,28		3.739,28	
12.1.19		Conta n.º 133700930 - MAIS CENTRO	2.610.929,73	2.434.391,57		6.313,14	2.610.929,73	2.440.704,71	170.225,02	
	0035/00133700930	CGD	2.610.929,73	2.434.391,57		6.313,14	2.610.929,73	2.440.704,71	170.225,02	
12.1.21		Conta n.º 13507993071 - "refeições escolares"	155.966,87				155.966,87		155.966,87	
	0035/0013507993071	CGD	155.966,87				155.966,87		155.966,87	
12.1.22		PRODER	21.942,90				21.942,90		21.942,90	
	0035/0013448463007	CGD	21.942,90				21.942,90		21.942,90	
12.1.23		Reconversão do Convento de Santo Agostinho	216.772,16				216.772,16		216.772,16	
	0035/0013512573023	CGD	216.772,16				216.772,16		216.772,16	
12.1.24		Conta n.º 135911830 - Município de Leiria POVT	182.342,23				182.342,23		182.342,23	
	0035/00135911830	CGD	182.342,23				182.342,23		182.342,23	
12.1.3		C.G.D. Via Verde - Conta n.º 114364.630	12.750,35	2.638,78			12.750,35	2.638,78	10.111,57	
	0035/00114364630	CGD	12.750,35	2.638,78			12.750,35	2.638,78	10.111,57	
12.2		BANCO TOTTA & AÇORES	4.837.504,71	2.138.685,00	3.792,19	103.752,25	4.841.296,90	2.242.437,25	2.598.859,65	
12.2.1		Conta n.º 41203574001	4.837.504,71	2.138.685,00	3.792,19	103.752,25	4.841.296,90	2.242.437,25	2.598.859,65	
	0018/41203574001	BT&A	4.837.504,71	2.138.685,00	3.792,19	103.752,25	4.841.296,90	2.242.437,25	2.598.859,65	
12.4		CAIXA DE CRÉDITO AGRÍCOLA MÚTUO DE LEIRIA	1.216.794,45	186.571,44			1.216.794,45	186.571,44	1.030.223,01	
12.4.1		Conta n.º 127775/75	1.216.794,45	186.571,44			1.216.794,45	186.571,44	1.030.223,01	
	5180/00000127775	CCAM	1.216.794,45	186.571,44			1.216.794,45	186.571,44	1.030.223,01	
12.5		BANCO PORTUGUÊS DE INVESTIMENTO	2.991.476,33	1.553.915,40	737.937,13		3.729.413,46	1.553.915,40	2.175.498,06	
12.5.03		BPI CONTA 25753222- LEIRISPORT	2.936,60	156,86			2.936,60	156,86	2.779,74	
	0010/257532220101	BPI	2.936,60	156,86			2.936,60	156,86	2.779,74	
12.5.1		Conta n.º 09.0239077.001.001	2.988.539,73	1.553.758,54	737.937,13		3.726.476,86	1.553.758,54	2.172.718,32	
	0010/02390770101	BPI	2.988.539,73	1.553.758,54	737.937,13		3.726.476,86	1.553.758,54	2.172.718,32	
12.6		BANCO ESPÍRITO SANTO	5.999.531,81	5.092.910,58	4.281,54		6.003.813,35	5.092.910,58	910.902,77	

ENTIDADE		RESUMO DIÁRIO DE TESOUREARIA Nº. 123						DATA	ANO	PÁGINA
ML		Data : 2015/06/30						2015/07/02	2015	3
CONTA	CX/BC	DESIGNAÇÃO	ANTERIOR		DO DIA		ACUMULADO		SALDO	
			DÉBITO	CRÉDITO	DÉBITO	CRÉDITO	DÉBITO	CRÉDITO	DEVEDOR	CREADOR
TRANSPORTE			79.049.512,86	64.442.567,73	816.816,51	230.439,67	79.866.329,37	64.673.007,40	15.193.321,97	
12.6.1	0007/00034923007	Conta n.º 223349230007 Município de Leiria - Cauções	5.999.531,81	5.092.910,58	4.281,54		6.003.813,35	5.092.910,58	910.902,77	
12.9		BES	5.999.531,81	5.092.910,58	4.281,54		6.003.813,35	5.092.910,58	910.902,77	
12.9.4	5180/0000127775.	Depositos a prazo	10.000.000,00	5.000.000,00			10.000.000,00	5.000.000,00	5.000.000,00	
12.9.4.01		CAIXA DE CRÉDITO AGRÍCOLA MÚTUO DE LEIRIA	5.000.000,00				5.000.000,00		5.000.000,00	
		CONTA PRAZO N.º 0000127775	5.000.000,00				5.000.000,00		5.000.000,00	
		CCAM	5.000.000,00				5.000.000,00		5.000.000,00	
12.9.6	0007/00349230007	BANCO ESPÍRITO SANTO	5.000.000,00	5.000.000,00			5.000.000,00	5.000.000,00		
12.9.6.01		Conta prazo n.º 22334923/000.7	5.000.000,00	5.000.000,00			5.000.000,00	5.000.000,00		
		BES	5.000.000,00	5.000.000,00			5.000.000,00	5.000.000,00		
TOTAL DE DISPONIBILIDADES			95.049.044,67	74.535.478,31	821.098,05	230.439,67	95.870.142,72	74.765.917,98	21.104.224,74	
DOCUMENTOS			14.113,05				14.113,05		14.113,05	
DOTAÇÕES ORÇAMENTAIS			47.649.374,26	28.588.758,26	764.459,39	174.710,98	48.413.833,65	28.763.469,24	19.650.364,41	
DOTAÇÕES NÃO ORÇAMENTAIS			2.810.178,50	1.357.228,14	909,97		2.811.088,47	1.357.228,14	1.453.860,33	

A Coordenadora Técnica
Isabel Marto

O Funcionário

O Presidente de Câmara
Raul Castro

Anexo B1 - Aquisição de Serviços de Manutenção de Relvados Desportivos

Plano Anual de Trabalhos para Relvados Desportivos
Estádio Municipal de Leiria

		Mês Jan	Fev	Mar	Abr	Mai	Jun	Jul	Ago	Set	Out	Nov	Dez	
Intervenções														
Relvado - Trabalhos Correntes	Corte	4	4	4	8	8	8	8	8	8	4	4	4	
	Este trabalho será ajustado de acordo com os factores de velocidade de crescimento, rega, fertilizações, condições climatéricas e plano de utilização													
	Marcação	4	4	4	4	4	4	4	4	4	4	4	4	
	Ressementeira								SQN					
	Espalhamento de areia								SQN					
	Arejamento/Perfuração (verticut 8 a 10 cm) (1)					2	2	2		2	4	4	4	
	Arejamento/Perfuração (vertidrain 8 a 10 cm) (1)	4	4	4	4	2	2	2		2	4	4	4	
	Fertilização/Adubação	1		1		1			1		1		1	
	Monda Manual/Quimica	1	1	1	1	1	1	1	1	1	1	1	1	
	Controlo de Praga e Doenças	1	1	1	1	1	1	1	1	1	1	1	1	
Tratamentos Fitossanitários								SQN						
Rolagem								SQN						
Relvado - Trabalhos Específicos	Arejamento/Perfuração (vertidrain 20 a 25 cm e Hydrojet, inclui areia)		1					1						
	Escarificação				1			1			1			
	Ressementeira								1					
Relvado - Outros Trabalhos	Limpeza Geral e Remoção de Residos		4	4	4	4	4	4	4	4	4	4	4	
	Conservação do Sistema de Rega							SQN						
Relvado - Plano Fertilização	Adubo (25-5-12 c/ 90%N. Lib. Controlada 25g/m2)				1						1			
	Adubo (15-0-29 c/ 90%N. Lib. Controlada 25g/m2)						1					1		
	Adubo (15-9-15 c/ 30%N. Lib. Controlada 30g/m2)		1						1					

(1) - Aplicável ao Estádio Municipal de Leiria. Nos restantes SQN.

SQN - Sempre que necessário

Anexo B2 - Aquisição de Serviços de Manutenção de Relvados Desportivos

Plano Anual de Trabalhos para Relvados Desportivos

Bidoeira

		Mês Jan	Fev	Mar	Abr	Mai	Jun	Jul	Ago	Set	Out	Nov	Dez
Intervenções													
Relvado - Trabalhos Correntes	Corte	4	4	4	8	8	8	8	8	8	4	4	4
	Este trabalho será ajustado de acordo com os factores de velocidade de crescimento, rega, fertilizações, condições climatéricas e plano de utilização												
	Marcação	4	4	4	4	4	4	4	4	4	4	4	4
	Ressementeira							SQN					
	Espalhamento de areia							SQN					
	Arejamento/Perfuração (verticut 8 a 10 cm) (1)					2	2	2		2	4	4	4
	Arejamento/Perfuração (vertidrain 8 a 10 cm) (1)	4	4	4	4	2	2	2		2	4	4	4
	Fertilização/Adução	1		1		1		1			1		1
	Monda Manual/Química	1	1	1	1	1	1	1	1	1	1	1	1
	Controlo de Praga e Doenças	1	1	1	1	1	1	1	1	1	1	1	1
Tratamentos Fitossanitários								SQN					
Rolagem								SQN					
Relvado - Trabalhos Específicos	Arejamento/Perfuração (vertidrain 20 a 25 cm, inclui areia)							1					
	Escarificação				1			1			1		
	Ressementeira							1					
Relvado - Outros Trabalhos	Limpeza Geral e Remoção de Residos		4	4	4	4	4	4	4	4	4	4	4
	Conservação do Sistema de Rega							SQN					

(1) - Aplicável ao Estádio Municipal de Leiria. Nos restantes SQN.

SQN - Sempre que necessário

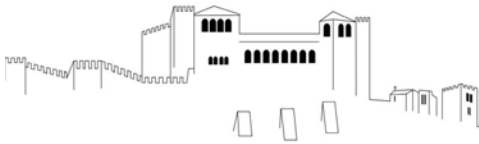

AJUSTE DIRETO N.º 59/2015

CONSERVAÇÃO E REPARAÇÃO DO PAREDÃO DA PRAIA DO PEDROGÃO – LEIRIA

CADERNO DE ENCARGOS

Parte I - Cláusulas Jurídicas

Capítulo I - Disposições gerais

Cláusula 1.ª | Objeto

O presente Caderno de Encargos compreende as cláusulas a incluir no contrato a celebrar, na sequência do procedimento pré-contratual que tem por objeto principal a **contratação de serviço de conservação e reparação do paredão da praia do Pedrogão- Coimbrão - Leiria.**

Cláusula 2.ª | Preço base

1 - O **preço base** que constitui o objeto do presente Caderno de Encargos é de **€14.500,00**, acrescido de IVA à taxa legal em vigor

2 - De acordo com o estipulado no artigo 75.º da Lei n.º 82-B/2014, de 31 de dezembro, ao contrato poderá aplicar-se a redução remuneratória.

Cláusula 3.ª | Contrato

1 – O contrato é composto pelo respetivo clausulado contratual e seus anexos.

2 - O contrato integra ainda os seguintes elementos:

- os suprimentos dos erros e omissões do Caderno de Encargos, identificados pelos concorrentes, desde que tais erros e omissões tenham sido expressamente aceites pelo órgão competente para a decisão de contratar;
- os esclarecimentos e as retificações relativos ao Caderno de Encargos;
- o presente Caderno de Encargos;
- a proposta adjudicada;
- os esclarecimentos sobre a proposta adjudicada prestados pelo adjudicatário.

2 - Em caso de divergência entre os documentos referidos nas als. a) a e) do número anterior, a respetiva prevalência é determinada pela ordem pela qual aí são indicados.

3 - Em caso de divergência entre os documentos referidos no n.º 2 e o clausulado do contrato e seus anexos, prevalecem os primeiros, salvo quanto aos ajustamentos propostos de acordo com o disposto no artigo 99.º do Código dos Contratos Públicos e aceites pelo adjudicatário, nos termos do disposto no artigo 101.º desse mesmo diploma legal.

4 - Além dos documentos indicados no n.º 2, o adjudicatário obriga-se também a respeitar, no que lhe seja aplicável, as normas europeias e portuguesas, as especificações e homologações de organismos oficiais e fabricantes ou entidades detentoras de patentes.

Cláusula 4.ª | Duração do contrato

O contrato vigorará até à conclusão dos serviços em conformidade com os respetivos termos e condições e o disposto na lei, sem prejuízo das obrigações acessórias que devam perdurar para além da cessação do contrato.

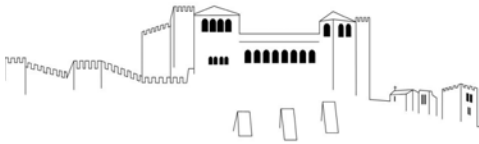

Capítulo II - Obrigações contratuais

Secção I | Obrigações do prestador de serviços

Subsecção I | Disposições gerais

Cláusula 5.ª | Obrigações principais do prestador de serviços

1- Sem prejuízo de outras obrigações previstas na legislação aplicável, no presente Caderno de Encargos ou nas cláusulas contratuais, da celebração do contrato decorrerão para o prestador de serviços as seguintes obrigações principais:

- a) obrigação de prestar os serviços de acordo com condições fixadas na parte II do presente Caderno de Encargos e de acordo com condições expressas na sua proposta;
- b) obrigação de prestar os serviços no prazo de 20 dias após celebração do contrato;
- c) obrigação de não alterar as condições da prestação dos serviços;
- d) obrigação de cumprir com a legislação em vigor e demais legislação que entretanto venha a ser publicada no âmbito do objeto do contrato;
- e) obrigação de não ceder a sua posição contratual sem prévia autorização do Município de Leiria;
- f) obrigação de prestar de forma correta e fidedigna todas as informações referentes às condições em que é prestado o serviço, bem como ministrar todos os esclarecimentos que se justifiquem, de acordo com as circunstâncias;
- g) obrigação de comunicar qualquer fato que ocorra durante a execução dos contratos e que altere, designadamente, a sua denominação social, os seus representantes legais com relevância para o fornecimento, a sua situação jurídica e a sua situação comercial;
- h) obrigação de comunicar antecipadamente ao Município de Leiria os factos que tornem total ou parcialmente impossível a prestação dos serviços ou o cumprimento de qualquer outra das suas obrigações.

2- A título acessório, o prestador de serviços ficará ainda obrigado a recorrer a todos os meios humanos, materiais e informáticos que sejam necessários e adequados à prestação de serviços, bem como ao estabelecimento do sistema de organização necessário à perfeita e completa execução das tarefas a cargo.

Subsecção II | Dever de sigilo

Cláusula 6.ª | Informação e sigilo

1. O cocontratante deve prestar ao contraente público todas as informações que este lhe solicitar e que sejam necessárias à fiscalização do modo de execução do contrato, devendo o contraente público satisfazer os pedidos de informação formulados pelo cocontratante e que respeitem a elementos técnicos na sua posse cujo conhecimento se mostre necessário à execução do contrato.
2. Salvo quando, por força do contrato, caiba ao cocontratante o exercício de poderes públicos, compete exclusivamente ao contraente público a satisfação do direito à informação por parte de particulares sobre o teor do contrato e quaisquer aspetos da respetiva execução.
3. O contraente público e o cocontratante guardam sigilo sobre quaisquer matérias sujeitas a segredo nos termos da lei às quais tenham acesso por força da execução do contrato.

Secção II | Obrigações do Município de Leiria

Cláusula 7.ª | Preço contratual

1 - Pela prestação dos serviços objeto do contrato, bem como pelo cumprimento das demais obrigações constantes do presente Caderno de Encargos, o Município de Leiria deverá pagar ao prestador de serviços, os serviços efetivamente

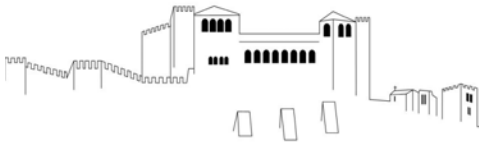

prestados, nos termos da Parte II do Caderno de Encargos e de acordo com os preços constantes da lista de preços unitários da proposta adjudicada.

2 - **O valor total da proposta adjudicada não poderá ser superior ao preço máximo fixado** no presente Caderno de Encargos, acrescido de IVA à taxa legal em vigor, se este for legalmente devido.

3 - O preço referido no número anterior incluirá todos os custos, encargos e despesas cuja responsabilidade não esteja expressamente atribuída ao contraente público (incluindo as despesas de alojamento, alimentação e deslocação de meios humanos, despesas de aquisição, transporte, armazenamento e manutenção de meios materiais bem como quaisquer encargos decorrentes da utilização de marcas registadas, patentes ou licenças).

Cláusula 8.ª | Condições de pagamento

1 - As quantias devidas pelo Município de Leiria, nos termos das cláusulas anteriores, deverão ser pagas após a receção, pelo contraente público, das respetivas faturas, no **prazo de 30 dias**, as quais só poderão ser emitidas após o vencimento da obrigação respetiva.

2 - As faturas deverão ser enviadas para o Município de Leiria – Divisão Financeira, Largo da República, 2414-006 Leiria, com a indicação do número da nota de encomenda.

3 - Para os efeitos do disposto no n.º 1, a obrigação considerar-se-á vencida com a prestação do serviço efetuado, de acordo com a nota de encomenda.

4 - Não poderão ser propostos adiantamentos por conta dos serviços a prestar.

5 - Em caso de discordância por parte do Município de Leiria, quanto aos valores indicados nas faturas, deverá este comunicar ao prestador de serviços, por escrito, os respetivos fundamentos, ficando o prestador de serviços obrigado a prestar os esclarecimentos necessários ou a proceder à emissão de nova fatura corrigida.

6 - Desde que devidamente emitidas as faturas e observado o disposto na Cláusula 7.ª e no n.º 1 da presente cláusula, os pagamentos serão efetuados preferencialmente através de transferência bancária.

7 - Para o bom e pontual cumprimento das obrigações decorrentes do contrato, e no caso de não ser exigida a prestação da caução, poderá o Município de Leiria, se o considerar conveniente, proceder à retenção de até 10% do valor dos pagamentos a efetuar, nos termos do artigo 88.º do CCP.

Capítulo III - Penalidades contratuais e resolução

Cláusula 9.ª | Penalidades contratuais

1 - Pelo incumprimento de obrigações emergentes do contrato, o Município de Leiria poderá aplicar ao prestador de serviços o seguinte regime de penalidades:

a) Atraso na conclusão dos trabalhos [alínea b), do n.º 1 da Cláusula 5.ª] - calculada de acordo com a seguinte fórmula: $P=AdxPd$, em que P corresponde ao valor da penalidade, Ad corresponde ao número de dias em atraso e Pd ao preço/dia respeitante a esses dias em atraso, fixado em €100,00;

b) €75,00 por incumprimento de qualquer outra obrigação.

2 - Em caso de resolução do contrato por incumprimento do prestador de serviços, o Município de Leiria poderá exigir a este o pagamento de uma pena pecuniária, que não poderá ser superior a 20% do preço contratual.

3 - Nos casos em que seja atingido o limite previsto no número anterior e o Município de Leiria decida não proceder à resolução do contrato, por dela resultar grave dano para o interesse público, aquele limite é elevado para 30%.

4 - Na determinação da gravidade do incumprimento, o Município de Leiria terá em conta, nomeadamente, a duração da infração, a sua eventual reiteração, o grau de culpa do prestador de serviços e as consequências do incumprimento.

5 - As penas pecuniárias previstas na presente cláusula não obstam a que o Município de Leiria exija uma indemnização pelo dano excedente.

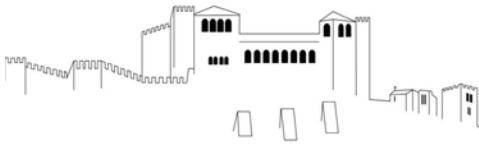

Cláusula 10.ª | Força maior

1 - A não realização pontual das prestações contratuais a cargo de qualquer das partes que resulte de caso de força maior não será havida como incumprimento, pelo que não deverão, nesses casos, ser impostas penalidades ao prestador de serviços.

2 - Entende-se como casos de força maior o conjunto de circunstâncias que impossibilitem a realização pontual das prestações, alheias à vontade da parte afetada, que ela não pudesse conhecer ou prever à data da celebração do contrato e cujos efeitos não lhe fosse razoavelmente exigível contornar ou evitar.

3 - Desde que verificados os requisitos do número anterior, poderão constituir casos de força maior, entre outros, os tremores de terra, inundações, incêndios, epidemias, sabotagens, greves, embargos ou bloqueios internacionais, atos de guerra ou terrorismo, motins e determinações governamentais ou administrativas injuntivas.

4 - Não constituirão casos de força maior:

- a) as circunstâncias que não constituam força maior para os subcontratados do prestador de serviços, na parte em que intervenham;
- b) as determinações governamentais, administrativas ou judiciais de natureza sancionatória ou de outra forma resultantes do incumprimento, pelo prestador de serviços, de deveres ou ónus que sobre ele recaiam;
- c) as manifestações populares devidas ao incumprimento de normas legais pelo prestador de serviços;
- d) os incêndios ou inundações com origem nas instalações do prestador de serviços, cuja causa, propagação ou proporções se devam a culpa ou negligência deste ou ao incumprimento de normas de segurança;
- e) as avarias nos sistemas informáticos ou mecânicos do prestador de serviços, não resultantes de sabotagem;
- f) os eventos que estejam ou devam estar cobertos por seguros.

5 - A ocorrência de circunstâncias que possam consubstanciar casos de força maior deverá ser imediatamente comunicada à outra parte.

6 - A força maior determinará a prorrogação dos prazos de cumprimento das obrigações contratuais afetadas pelo período de tempo comprovadamente correspondente ao impedimento resultante da força maior.

4

Cláusula 11.ª | Resolução por parte do contraente público

1 - Sem prejuízo de outros fundamentos de resolução do contrato previstos na lei, o Município de Leiria poderá resolver o contrato, a título sancionatório, no caso de o prestador de serviços violar, de forma grave ou reiterada, qualquer das obrigações que lhe incumbem, designadamente:

- a) Se não forem cumpridas as especificações técnicas estabelecidas deste Caderno de Encargos;
- b) Se o atraso na conclusão dos serviços exceder em 15 dias o prazo fixado;
- c) Quando houver recusa expressa no pagamento das penalidades;

2 - O direito de resolução referido no número anterior exercer-se-á mediante declaração enviada ao prestador de serviços e não determinará a repetição das prestações já realizadas, a menos que tal seja determinado pelo Município de Leiria.

3 - A resolução do contrato não invalida o direito a qualquer ação que venha a ser interposta por parte do Município de Leiria com vista à justa indemnização por perdas e danos eventualmente sofridos com incumprimento do contrato.

Cláusula 12.ª | Seguros

1 - Serão da exclusiva responsabilidade do adjudicatário todas as obrigações relativas ao pessoal utilizado na prestação de serviços, assim como, o cumprimento de toda a legislação aplicável, nomeadamente, aquela relativa à celebração de seguros de acidentes de trabalho, ao cumprimento do horário de trabalho e à contratação de trabalhadores imigrantes, bem como a legislação relativa à celebração de seguros de responsabilidade civil.

2 - O Município de Leiria poderá, sempre que entender conveniente, exigir prova documental da celebração dos contratos de seguro referidos no número anterior, devendo o prestador de serviços fornecê-la no prazo de 5 dias úteis.

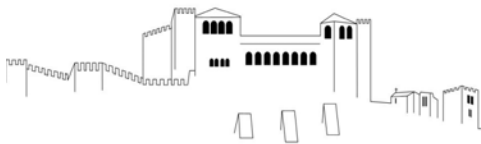

Capítulo V - Resolução de litígios

Cláusula 13.^a | **Foro competente**

Para resolução de todos os litígios decorrentes do contrato fica estipulada a competência do Tribunal Administrativo e Fiscal de Leiria, com expressa renúncia a qualquer outro.

Capítulo VI - Disposições finais

Cláusula 14.^a | **Subcontratação e cessão da posição contratual**

A subcontratação pelo prestador de serviços e a cessão da posição contratual por qualquer das partes dependerá da autorização da outra, nos termos do Código dos Contratos Públicos.

Cláusula 15.^a | **Responsabilidade**

1 - O prestador de serviços responderá, nos termos da lei, por todos os danos ou prejuízos sofridos pelo Município de Leiria, seus trabalhadores, operadores ou terceiros, em consequência da prestação de serviços, devendo para tal celebrar os necessários contratos de seguros, conforme disposto na cláusula 13.^a.

2 - Se o Município de Leiria tiver que assumir a indemnização de prejuízos que, nos termos do presente caderno de encargos, são da responsabilidade do adjudicatário, este indemnizá-lo-á em todas as despesas que, por esse fato e seja a que título for, houver que suportar, assistindo àquele Município o direito de regresso das quantias que tiver pago ou que tiver que pagar.

3 - O Município de Leiria não responderá por quaisquer danos ou prejuízos sofridos pelo adjudicatário, salvo culpa comprovada dos trabalhadores daquele Município, no exercício das respetivas funções.

5

Cláusula 16.^a | **Comunicações e notificações**

1 - Sem prejuízo de poderem ser acordadas outras regras quanto às notificações e comunicações entre as partes do contrato, estas deverão ser dirigidas, nos termos do Código dos Contratos Públicos, para o domicílio ou sede contratual de cada uma, identificados no contrato.

2 - Qualquer alteração das informações de contato constantes do contrato deverá ser comunicada à outra parte.

Cláusula 17.^a | **Contagem dos prazos**

Os prazos previstos no contrato são contínuos, correndo em sábados, domingos e dias feriados.

Cláusula 18.^a | **Legislação aplicável**

O contrato é regulado pela legislação em vigor.

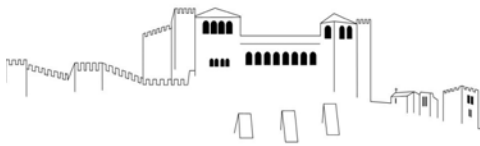

Parte II - Cláusulas Técnicas

Cláusula 1.ª | Características e condições dos serviços a prestar

1 - O contrato a celebrar prevê a prestação de serviços dos seguintes serviços:

Serviço	Descrição
Conservação e Reparação	<ul style="list-style-type: none">- Raspagem e escovagem com escova de aço.- Reparação de fendas e defeitos superficiais através da aplicação de camada de argamassa com cimento, para proceder posteriormente ao seu acabamento final.- Aplicação de primário.- Execução de pintura a 2 demãos em toda a extensão do paredão:<ul style="list-style-type: none">a) fachadas e topos do muro e muros de escadarias – cor branca;b) bancos - cor azul (ral a definir). <p>O paredão tem aproximadamente 1500ml de comprimento e cerca de 1,00m e 1.50m de altura, e 0,50m de largura.</p> <p>Área aproximada a intervencionar: 4500 m2</p>

2 - Os serviços a realizar serão acompanhados e verificados pela Divisão de Obras Municipais do Município de Leiria.

6

O Vice-Presidente da Câmara Municipal

19/06/2015

X Gonçalo Lopes

Gonçalo Lopes

Vice-Presidente da Câmara Municipal

Assinado por: [Assinatura Qualificada] GONÇALO NUÑO BÉRTOLO GORDALINA LOPES

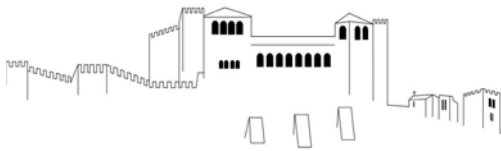

Data: 18-06-2015

Assunto: Emissão de parecer prévio vinculativo nos termos do artigo 75.º da Lei n.º 82 – B/2014 de 31 de dezembro (Lei do Orçamento do Estado para 2015 – LOE 2015). Proposta de decisão por despacho

Processo: RQI 6140/15 – PAQ 516/2015

Objeto: Ajuste Direto n.º 59/2015 – Contratação de serviços de reparação e repintura do paredão da Praia do Pedrogão

Valor Estimado: €14.500,00, acrescido de IVA à taxa legal em vigor.

Serviços a contratar: O contrato a celebrar visa a reparação e repintura do muro da Praia de Pedrogão, nomeadamente: reparação de fendas e defeitos superficiais através da aplicação de camada de argamassa com cimento, para proceder posteriormente ao seu acabamento final; aplicação de primário, execução de pintura a 3 demãos, de cor branco em toda a extensão do paredão, incluindo topos e banco, uma vez que o procedimento por ajuste direto n.º 48/2015, iniciado a 04/06/2015, para a contratação do referido serviço foi não adjudicado, nos termos da alínea a) do n.º 1 do artigo 79.º do CCP, porquanto não foi apresentada proposta dentro do prazo estabelecido para o efeito e que a necessidade de contratar se mantém, conforme informação do serviço requisitante;

Entidades a convidar:

- Ergsilva – Construção e Restauro de Edifícios, Lda. (NIF 508 966 353);
- Mesis – Engenharia, Lda. (NIF 507 830 814);
- A C Bento & Filhos, Lda. (NIF 505 466 422);
- MCA – Manuel Conceição Antunes – Construções de Obras Públicas, S.A. (NIF 505 466 422).

Critério de adjudicação: Pelo critério **do mais baixo preço;**

Proposta de cabimento: 1210/2015, de 18/06/2015.

Redução remuneratória e parecer prévio: Não é exetável a aplicação da redução remuneratória de acordo com o estipulado no artigo 75.º da Lei n.º 82-B/2014, porquanto não estamos perante a celebração de contrato com idêntico objeto e/ou contraparte de contrato vigente em 2014.

Conforme consta da Informação de Início do Procedimento para efeitos de parecer prévio ao abrigo do artigo 75.º da Lei n.º 82-B/2014, de 31 de dezembro (LOE 2015), e considerando as informações do serviço requisitante e instruções do Sr. Diretor Municipal de Administração, propõe-se que, atentas as circunstâncias excecionais e urgentes que o processo em apreço reclama, o Sr. Vice-Presidente da Câmara Municipal profira despacho com vista dar parecer prévio favorável, nos termos do n.º 5 do referido artigo, ao processo de aquisição de serviços, com vista à posterior contratação, ficando o mesmo sujeito a ratificação na próxima reunião de Câmara, sob pena de anulabilidade, conforme determina o n.º 3 do artigo 35.º do Anexo I da Lei n.º 75/2013, de 12 de setembro.

Assim, informa-se que o processo irá ser presente a reunião da CM de 07 de julho para efeitos de ratificação do despacho do Sr. Vice - Presidente da Câmara Municipal.

Mais se informa que se encontram reunidos os requisitos do n.º 6, do artigo 75.º da LOE 2015, aplicável por força do n.º 12 do mesmo normativo, porquanto:

- Alínea i) – Trata-se da execução de trabalho não subordinado, para o qual se revela inconveniente o recurso a qualquer modalidade de relação jurídica de emprego público; está observado o regime legal da aquisição de serviços; o(a) adjudicatário(a) comprovará ter regularizado as suas obrigações fiscais e com a segurança social;
- Alínea ii) – Confirma-se a emissão de cabimento;
- Alínea iii) – Verifica-se o cumprimento do disposto no n.º 1 do artigo 75.º da LOE.

À consideração superior.

22/06/2015

X Lúcia Duarte

Lúcia Duarte
Técnica Superior

MEDIÇÕES						
Obra: "Pavimentação da Estrada Municipal na Coucinheira – Limite de Concelho – Freguesia de Amor" T- 23/2015 Freguesias: AMOR						
ENTIDADE CONCORRENTE:						
Artº	Designação	Unid	Quant. Inicial	Quant. Final	Erro aceite	observação
1	Demolições					
1.2	Demolição de um poço e sua recolocação, em local a definir pela fiscalização, com anéis de diâmetro superior ou igual a 2000mm e profundidade superior a 20mm, e a definir pela fiscalização, demolição e construção de uma casa para alfaias de dimensões, 2*2'2, de características semelhantes à existente, a construir com blocos de cimento, e teto em cimento, reboco e pintura com duas demão, cor a definir pela fiscalização, com reaproveitamento da porta, e recolocação de rede, incluindo carga, transporte e colocação dos produtos em vazadouro certificado, eventual indemnização por depósito e execução de todos os trabalhos.					Alteração de texto.
2	Passeios					
2.1	Fornecimento e aplicação de elementos prefabricados em betão,(0,08 cm de espessura), anteriormente retirados, incluindo o fornecimento e aplicação do material até perfazer a quantidade necessária, assentes sobre camada de areia ou pó de pedra com 0,05m de espessura e juntas fechadas a areia fina, incluindo aplicação de manta geotêxtil de 200g/m² entre a base de textura em "tout-venant" e a almofada de assentamento, para formação de passeios com características idênticas às existentes.. Fornecimento e aplicação de tout-venant em passeios, numa espessura de 15cm.	m2		165,00	165,00	Alteração de texto. Omissão aceite.
3	Movimento de terras e material de base e sub-base					
4.1	Camadas de mistura betuminosa a quente:					
4.1.1	Camada de regularização AC20 reg ligante (MB), na ciclovia, com 0,08m de espessura média após compactação antecedida de rega de impregnação com emulsão betuminosa C 40 B4 (EC1) à taxa 1,2 Kg/m², incluindo e regularização em material de granulometria extensa, numa espessura de 0,06m, incluindo tratameto a executar na zona do poço (no qual foi colocado uma laje de betão) e nas zonas onde a junta de freguesia procedeu à demolição/ construção de muros.		4796,00	5026,00	230,00	Alteração de texto e quantidade de trabalho
4.1.2	Camada de regularização AC20 reg ligante (MB), com 0,06m de espessura média após compactação antecedida de rega de colagem com emulsão betuminosa C 57 B3 (ECR-1) à taxa de 0,6Kg/m² nas zonas pavimentadas e com rega de impregnação com emulsão betuminosa C 40 B4 (EC1) à taxa 1,2 Kg/m² , nas zonas não pavimentadas, por forma a criar pendente.		14320,00	14820,00	500,00	Alteração de texto e quantidade de trabalho
4.1.3	Fornecimento, transporte e aplicação da camada de desgaste AC 14 surf ligante (BB), com 0,05m de espessura após compactação antecedida de rega de colagem com emulsão betuminosa C 60 B4 (ECR-1) à taxa 0,6 Kg/m², incluindo eventual limpeza de arruamentos existentes antes da aplicação.		14320,00	14820,00	500,00	Alteração de quantidade de trabalho
4.4	Execução de ciclovia em "slurry-seal" de cor vermelho, aplicado em duas camadas após recalque, incluindo todos os trabalhos e materiais.					Alteração de texto.
5	Drenagem					
5.2	Limpeza e alteamento de bermas em tout-venant, largura da berma até remate com terrenos privados e espessura a té cota final do pavimento, condução a vazadouro certificado dos produtos sobranes, eventuais indemnizações por depósito, fornecimento, transporte e aplicação de materiais, bem como a execução de todos os trabalhos.		4000,00	0,80	3200,00	Alteração de texto.
8	ESTALEIRO					
8.1	Montagem, construção, manutenção, desmontagem e demolição do estaleiro. Implementação do plano de gestão de resíduos de construção e implementação do plano de segurança e saúde incluindo os meios humanos, materiais e equipamentos e sinalização temporária de trabalhos, nos termos do Decreto Regulamentar 22A/98 de 1 de Outubro, referente a sinalização vertical, horizontal e outros equipamentos necessários, incluindo fornecimento, implantação e colocação.					Alteração de texto.



Presidência do Conselho de Ministros
Comissão de Coordenação e Desenvolvimento Regional do Centro

Ex.mo(a) Senhor(a)
 Presidente da Câmara Municipal de Leiria
 Lg da República
 2414-006 Leiria

450.10.017
 ENT 23006
 NIPG 23664
 30.4.15
Mds
 Data

Sua referência	Sua comunicação de	Nossa referência
450.10.024	06.04.2015	DLPA 838/15
Of.nº17719		Proc: MMP_2007_0134_100913
		Nº Arq.: 1091

28 ABR. 2015

ASSUNTO: Pedido de suspensão de exploração para a pedreira n.º 5803, denominada "Fonte do Rei", sita na freguesia de Maceira, sendo seu explorador a firma Secil Martingança, S.A.

Acusamos a receção da comunicação de V. Ex.^a acima referenciada dando conhecimento de novo pedido de suspensão da pedreira acima identificada, e informamos que se mantém a posição já anteriormente comunicada no âmbito do anterior pedido (cfr nosso of.nºDLPA 1274/14, de 15.05.2014). Neste contexto, continuamos a aguardar o envio do Plano de Pedreira, do qual o Plano Ambiental e de Recuperação Paisagística (PARP) faz parte integrante.

Com os melhores cumprimentos e *cordialidade*

O Vice-Presidente

(Dr. António Júlio Silva Veiga Simão)

António Júlio Veiga Simão
 Vice-Presidente

Eng.º Rui,
 Para conhecimento e informação.
 Margarida Morais
 CHEFE DE DIVISÃO MUNICIPAL
 04-05-2015
 10:52:05

2

À Eng.^a Margarida Morais.

Ricardo Santos
 VEREADOR
 04-05-2015
 08:52:58

1

LC/LC



Folha para Carimbos

O presente caso encontra-se a decorrer através do NIPG 14192/15, pelo que julga-se ser de arquivar o presente registo.

Rui Andrade
TÉCNICO SUPERIOR
29-06-2015
15:12:56

3

Sou de acordo com o arquivo.
À consideração do Senhor Vereador, Eng.º Ricardo Santos,

Margarida Morais
CHEFE DE DIVISÃO MUNICIPAL
30-06-2015
11:20:52

4

De acordo. Arquive-se.
Ricardo Santos
VEREADOR
30-06-2015
14:48:09

5

Encerrado.
Guida Pinto
ASSISTENTE TÉCNICO
30-06-2015
15:09:30

6

anexo ao ponto 9.3.



MINISTÉRIO DO AMBIENTE, ORDENAMENTO
DO TERRITÓRIO E ENERGIA



Direção Geral
de Energia e Geologia

2015-06-16
450.10.017
ENT 33419
NIPG 34403
25.6.15
Unidos

À Câmara Municipal de Leiria
A/C Eng.º Rui Andrade

2414 - 006 LEIRIA

À Eng.ª Margarida Morais.
Ricardo Santos
VEREADOR
26-06-2015
10:08:51

1

Sua referência:
Ofício n.º 17717
450.10.024

Sua comunicação:
2015-04-06

Nossa referência:
Proc. 5803
140 /DSMP/DPC/15

ASSUNTO: Suspensão de exploração da pedreira n.º 5803 denominada "Fonte do Rei", sita em Fonte do Rei, freguesia de Maceira, concelho e distrito de Leiria, pertencente à firma Secil Martingança, S.A.

Relativamente ao assunto referido em epígrafe e em resposta ao solicitado por V. Ex.ª a coberto da comunicação supracitada, informa-se que atenta aos motivos apresentados pela firma Secil Martingança, S.A. estes serviços não veem inconveniente no deferimento do pedido de suspensão da exploração, de acordo com o previsto no n.º 1 do artigo 50º do Decreto-lei n.º 270/01, de 06/10 alterado e republicado pelo Decreto-lei n.º 340/07, de 12/10.

Com os melhores Cumprimentos,

A Chefe de Divisão de Pedreiras do Centro

(Rosa Isabel Brito de Oliveira Garcia)

ANS/ANS

Correspondência para: **Direção Geral de Energia e Geologia – Área Centro, Rua Câmara Pestana, 74, 3030 – 163 COIMBRA**

Av. 5 de Outubro, 208 (Edifício
Sta. Maria)
1069-203 Lisboa
Tel.: 217 922 700/800
Fax: 217 939 540
Linha Azul: 217 922 861
www.dgeg.pt

Área Norte:
Rua Direita do Viso, 120
4269 - 002 Porto
Telef.: 226 192 000
Fax: 226 192 199

Área Centro:
Rua Câmara Pestana, 74
3030 - 163 Coimbra
Telef.: 239 700 200
Fax: 239 405 611

Área Sul - Alentejo:
Zona Industrial de
Almeirim lote 18
7005-639 Évora
Telef.: 266 750 450
Fax: 266 743 530

Área Sul - Algarve:
Rua Prof. António Pinheiro
e Rosa
8000 - 546 Faro
Telef.: 289 896 600
Fax: 289 896 691



Folha para Carimbos

Eng.º Rui,
Para informação.
Grata,
Margarida Morais
CHEFE DE DIVISÃO MUNICIPAL
26-06-2015
11:26:10

2

O presente caso encontra-se a decorrer através do NIPG 14192/15, pelo que julga-se ser de arquivar o presente registo.

Rui Andrade
TÉCNICO SUPERIOR
29-06-2015
15:11:55

3

De acordo.
Arquive-se.
Grata,
Margarida Morais
CHEFE DE DIVISÃO MUNICIPAL
30-06-2015
11:19:09

4

Encerrado.
Guida Pinto
ASSISTENTE TÉCNICO
30-06-2015
12:11:13

5



2114A18

Asu - 03-01

2014.05.19

Fagniar

Ex.mo(a) Senhor(a)
Presidente da Câmara Municipal de Leiria
Lg da República
2414-006 Leiria

Sua referência	Sua comunicação de	Nossa referência	Data
ASU 03-01	2014-04-22	DLPA 1274/14	
Of.nº 5157		Proc: MMP_2007_0134_100913 Nº Arq.: 1091	15 MAIO 2014

ASSUNTO: Pedido de suspensão de exploração para a pedreira n.º 5803, denominada "Fonte do Rei", sita na freguesia de Maceira, sendo seu explorador a firma Secil Martingança, S.A.

Reportando-nos ao assunto mencionado em epígrafe, e em resposta ao solicitado a coberto da comunicação acima referenciada, informa-se V Ex.^a que estes Serviços não veem inconveniente no deferimento do pedido de suspensão, no pressuposto de que ainda não foi dado início às operações de exploração

Neste contexto e tendo presente o Auto da vistoria conjunta realizada em 04.11.2009 no âmbito do artigo 4º do D.L.nº340/2007, de 12/10, o explorador não poderá conduzir e realizar as operações de exploração, sem que seja dada sequência ao procedimento de adaptação desta pedreira, conforme condições impostas naquela vistoria abrigo daquele artigo 4º e para efeitos do disposto no nº2 do art.63º do D.L.nº270/2001, de 06/10, com a redação conferida pelo D.L.nº340/2007, de 12/10.

Com os melhores cumprimentos

O Vice-Presidente

(Dr. Luis Filipe Rui Oliveira Caetano)

LC

DATA 2015/06/30	MUNICÍPIO DE LEIRIA RELACAO DE PROCESSOS PARA A REUNIAO DE CAMARA
--------------------	--

PROCESSO			REQUERIMENTO			REQUERENTE PRINCIPAL / RESIDENCIA		LOCAL/DESCRICAO DA OBRA		DELIBERACAO/DESPACHO			RESUMO DA INFORMACAO
TIPO	NUMERO	DATA AB.	TIPO	NUMERO	DATA ENT.					DATA	TIPO	RESULTADO	
ONERED	53/14	2014/01/31	LIC	4418/14	2014/07/23	176391550	GABRIELA SOUSA PAIVA RUA 25 DE ABRIL, N.º 41	RUA DO CASAL NOVO, Nº125 - PERNELHAS OPERAÇÃO URBANISTICA QUE CONSTA DE AMPLIAÇÃO E ALTERAÇÃO DE UMA HABITAÇÃO UNIFAMILIAR E CONSTRUÇÃO DE MUROS DE VEDAÇÃO	2015/06/03	DES	DEFERIDO	ALTERAÇÃO E AMPLIAÇÃO DE EDIFICIO DE HABITAÇÃO E CONSTRUÇÃO DE MUROS DE VEDAÇÃO - REUNIÃO	