

Uma imagem que represente Leiria Cultura, onde o Castelo é o símbolo principal, mas a cultura também representada por uma combinação de elementos culturais abstratos. Inclui notas musicais, pinceladas de cores, que simbolizam pintura, dança, teatro e museus, utilizando predominantemente as cores #ffda6f e #69a5bf. Um cenário acolhedor que celebra a riqueza artística e cultural da cidade.

AI



Aqui está a imagem representando "Leiria Cultura" com o Castelo como símbolo principal e elementos culturais abstratos ao redor, celebrando a riqueza artística e cultural da cidade.

Gonçalo Lopes

Presidente da Câmara Municipal de Leiria

Reflexo do que somos e motor de construção da nossa essência, a cultura é o fio que tece a identidade de Leiria e o ponto de partida para a transformação do futuro.

A edição da Leiria Cultura para o primeiro semestre de 2025 afirma este compromisso com a transformação, desafiando-nos a olhar para a arte, o património e a inovação como dimensões da construção de uma proposta de vivência orgânica da cultura no nosso quotidiano.

Alinhada com esta premissa, a Leiria Cultura busca inspiração, se é que tal é possível, no fenómeno que marca o pulsar dos nossos dias – a *inteligência artificial* –, com que construímos as imagens que ilustram esta edição.

Ancoradas na nossa tradição, as instruções para cada imagem procuram uma fusão entre os nossos monumentos e os elementos

patrimoniais que nos definem, com o desejo de que este encontro entre o simbólico, o contemporâneo e o tecnológico reflita a força criativa de Leiria e a sua capacidade de se reinventar.

Pensada com o desejo de ser útil e inspiradora, a Leiria Cultura é tanto palco para os nossos artistas e espaços culturais, como bastidor, revelando o trabalho de quem sustenta esta rede viva que é a cultura.

Nesta jornada de seis meses, desafiámos cada leitor a explorar, experimentar e incluir a cultura no seu quotidiano.

Que esta agenda seja um pretexto para reencontros, descobertas e para continuar a afirmar Leiria como um território vibrante e único.

Para mais informações, aceda a leiriagenda.cm-leiria.pt.

DIÁRIO DE BORDO

Porque a tua viagem é digna de registo,
anota a viagem que queres para 2025.

Se te sentires inspirado/a partilha
nas redes com a hastag

#leiriacultura



PESSOAL E INTRANSMISSÍVEL

Nome //

Morada //

Telemóvel //

E-mail //

Notas //

S	T	Q	Q	S	S	D
			F	2	3	4
6	7	8	9	10	11	12
13	14	15	16	17	18	19
20	21	22	23	24	25	26
27	28	29	30	31		

JANEIRO

08

S	T	Q	Q	S	S	D
					1	2
3	4	5	6	7	8	9
10	11	12	13	14	15	16
17	18	19	20	21	22	23
24	25	26	27	28		

FEVEREIRO

26

S	T	Q	Q	S	S	D
					1	2
3	4	5	6	7	8	9
10	11	12	13	14	15	16
17	18	19	20	21	22	23
24	25	26	27	28	29	30

MARÇO

44

S	T	Q	Q	S	S	D
	1	2	3	4	5	6
7	8	9	10	11	12	13
14	15	16	17	F	19	P
21	22	23	24	F	26	27
28	29	30				

ABRIL

62

S	T	Q	Q	S	S	D
				F	2	3
5	6	7	8	9	10	11
12	13	14	15	16	17	18
19	20	21	22	23	24	25
26	27	28	29	30	31	

MAIO

80

S	T	Q	Q	S	S	D
					1	
2	3	4	5	6	7	8
9	F	11	12	13	14	15
16	17	18	F	20	21	22
23	24	25	26	27	28	29

JUNHO

98



JANEIRO

DIA 04 SÁBADO 21h30**TEATRO JOSÉ LÚCIO DA SILVA**

Concerto de Ano Novo

**BANDA SINFÓNICA DA ASSOCIAÇÃO DE FILARMÓNICAS
DO CONCELHO DE LEIRIA**

Dê as boas-vindas ao novo ano com um espetáculo inesquecível protagonizado pela Banda Sinfónica da Associação de Filarmónicas do Concelho de Leiria. Sob a direção artística de Pedro Ralo e Paulo Salgado, este concerto promete transportar o público por uma viagem musical repleta de emoções e diversidade sonora. O prestigiado Maestro Convidado Douglas Bostock junta-se ao grupo para interpretar um repertório que celebra o talento de compositores nacionais e internacionais. No programa, destacam-se obras de Jorge Salgueiro, Rossano Galante, Vanich Potavanich, Yasuhide Ito, Alfred Reed, Philip Sparke, Gordon Jacob e Gustav Holst. Este evento será uma oportunidade única para apreciar o virtuosismo da banda e a riqueza das sonoridades que marcam o repertório contemporâneo para sopros, com momentos de intensidade, beleza e inspiração. Não perca este início de ano em grande, com música que ecoa o espírito de renovação e celebração!

● M/6 ▼ Preço: 5,00€ ■ Bilheteira: www.teatrojlsilva.pt

Org. Associação das Filarmónicas do Concelho de Leiria Apoio. Município de Leiria | RTPC/DGARTES

DIA 07 TERÇA 18h00**IGREJA DE S. PEDRO**

Evocação dos 700 Anos da morte do Rei D. Dinis



*Pois mia ventura
tal é já,
que sodes tan
poderosa de min.
mia senhor fremosa.
por mesura que
en vós á,
e por ben que
vos estará,
pois de vós non ei
nen hun bem.
de vos amar non
vos pês en,
senhor.*

In: Cancioneiro d'El-Rei D. Dinis.
Coimbra, Atlântida, 1960, p. 30

D. Dinis (1261-1325)

Em 1261, no dia de São Dionísio, padroeiro de Paris, nasce em Lisboa aquele que viria a ser o 6.º Rei de Portugal. O seu reinado foi longo, muito produtivo e reformador no que respeita a diplomacia externa, a fixação de fronteiras terrestres e marítimas e sua segurança, a produção legislativa e a organização judicial, a gestão dos bens da coroa e a centralização do poder régio. Mas D. Dinis vai ficar perpetuado nos Anais de Portugal como o Rei Poeta. Tendo crescido num ambiente cortês culto, D. Dinis tornou-se um homem culto e um poeta de elevada qualidade deixando aos vindouros um conjunto relevante de composições poéticas e musicais.

► Info.: leiriagenda.cm-leiria.pt | Castelo de Leiria | Biblioteca Municipal ALV

DIA 07 TERÇA **18h30**
IGREJA DE S. PEDRO

2.º Ciclo de Música Medieval de Leiria

WORKSHOP: Música do Pergaminho Sharrer

CONCERTO: A Melodia de D. Dinis



O 2.º Ciclo de Música Medieval está de volta em 2025, desta vez para invocar a importância do Rei D. Dinis para a música medieval trovadoresca no ano em que se assinalam os 700 anos da sua morte. Apesar de reconhecido em todo o país como o Rei Trovador, foi apenas em 1990, com a descoberta do pergaminho Sharrer na Torre do Tombo, que se ficou a conhecer a notação musical de sete das suas canções, conhecidas apenas por um grupo seleto de pessoas. Juntamente com o pergaminho Vindel, são os únicos documentos históricos descobertos de música secular ibérica da era medieval.

O 2.º Ciclo de Música Medieval de Leiria pretende dar a conhecer o nosso património musical medieval, naquele que é um dos territórios de eleição do Rei D. Dinis e da Rainha Santa Isabel de Aragão.

Programação do primeiro semestre: do Ciclo de Música Medieval de Leiria: 22 de março e 31 de maio.

Consulte em leiriagenda.cm-leiria.pt e nas redes sociais do Castelo de Leiria.

DE 10 JAN A 31 MAR
STAY LAB - GALERIA MANUEL ARTUR DOS SANTOS

EXPOSIÇÃO

Sinergia,as



O STAY LAB - Galeria Manuel Artur dos Santos, localizado no Centro Cultural Mercado de Sant'Ana acolhe, de 10 de janeiro a 31 de março, a exposição "Sinergia,as".

A mostra resulta da concretização de três projetos interinstitucionais: "Cá dentro, Lá fora / Lá dentro, Cá fora: Correspondência de Diários Gráficos", a antevisão da exposição "Cartografias Têxteis" e o projeto "Eco Dressing, made by Escola Secundária Francisco Rodrigues Lobo".

Os dois primeiros projetos são coordenados pela Professora Filipa Rodrigues (ESECS/IPLeiria) e conectam pessoas através da expressão das emoções, realizadas por meio de desenho, escrita e colagens em cadernos partilhados. Estes cadernos envolveram estudantes da Escola Secundária Francisco Rodrigues Lobo, jovens reclusos do Estabelecimento Prisional de Leiria Jovens, estudantes do Programa 60+ e estudantes internacionais do Politécnico de Leiria, contribuindo para um repositório de emoções em constante movimento.

O projeto "Miss Eco Internacional no Egito 2023" simboliza a costa litoral portuguesa, o mar, as ondas e a importância de preservar a vida marinha.

BIBLIOTECA MUNICIPAL
AFONSO LOPES VIEIRA

VAMOS LER +

Programa de Educação
para a Leitura



Concurso de Ilustração de Contos Infantis

O concurso Ilustração de Contos Infantis irá decorrer de **10 de janeiro a 17 de março**.

O objetivo nuclear desta iniciativa é promover a criatividade e desenvolver o gosto pela leitura e pela interpretação dos textos, através da ilustração.

A 9ª edição deste concurso é baseada no livro "A girafa com medo de alturas, o burro inteligente e a coruja dos óculos escuros" autor do texto Paulo Sanches e ilustrações de Tânia Bailão Lopes".

Roteiro com um escritor

Encontro com um escritor, a decorrer de **11 a 14 de março**.

O objetivo desta atividade é incentivar e estimular o gosto pela leitura e desenvolver competências de escrita.

O escritor percorre as escolas onde realiza uma conversa e apresentação dos seus livros, explorando de uma forma pedagógica a sua obra literária.

Promover a leitura com a presença do escritor é uma forma de proporcionar uma experiência com o livro e com a leitura.

O escritor desta edição é Paulo Sanches que vai fazer um trabalho pedagógico junto dos mais novos.

Semana da Leitura

A Semana da Leitura vai decorrer de **31 de março a 4 de abril**.

Esta iniciativa é organizada pela Biblioteca Municipal Afonso Lopes Vieira, e pela Rede de Bibliotecas de Leiria.

A Semana da Leitura é um projeto nacional e desenvolvido pelo Plano Nacional da Leitura que pretende proporcionar ambientes favoráveis à promoção do livro, da leitura e dos autores, com uma vertente cultural e de lazer, com um programa local de atividades que decorrerão nas escolas do concelho, na Biblioteca Municipal, nas ruas e em vários locais da cidade.

● Info.: biblioteca.municipal@cm-leiria.pt ou 244 839 666 (chamada para rede fixa nacional)

DIA 11 SÁBADO 16h00
JUNTA DE FREGUESIA DE PARCEIROS

JUNTARTE

A Arte Contemporânea percorre o Concelho de Leiria



Abílio Febra
André Tecedeiro
Hirondino Pedro Duarte
Horácio Borralho
José Luís Tinoco
José Varatojo
Maria João Franco
Maria Kowalski
Maria Sasseti
Miguel Rondon
Takafumi Kijima

► Exposição patente até dia 16 de março



Amor • Arrabal • Bajouca • Bideira de Cima • Caranguejeira • Coimbrão • Maceira • Milagres • Regueira de Pontes • Colmeias e Memória • Leiria, Pousos, Barreira e Cortes • Marrazes e Barosa • Monte Real e Carvide • Monte Redondo e Carreira • Parceiros e Azoia • Santa Catarina da Serra e Chainça • Santa Eufémia e Boa Vista • Souto da Carpalhosa e Ortigosa

DIA 12 DOMINGO 16h00
TEATRO MIGUEL FRANCO

A Quinta dos Animais



Publicado em 1945, “A Quinta dos Animais”, de George Orwell, é um texto político e satírico, mas também uma fábula sobre o modo como nos relacionamos com o outro. Soma-se a isso o velho tema do poder, de como pode ser irresistível e, em última análise, de como corrompe.

Em tempos de incerteza e de medo, e enquanto assistimos a exercícios de poder ferozes, nada mais atual e transversal do que provocar uma discussão sobre quem manda. Quem manda aqui? Sendo o “aqui” um lugar de insatisfação, e se as crianças que vierem ver esta peça, aproveitando-se do teatro, se apropriarem da história? E se triunfarem? E se, por momentos, elas se tornarem as donas da quinta e nós, porcos que obedecemos?

● M/12 ▼ Preço: 7,50€ (Pack4: 5,00€) ■ Bilheteira: www.teatrojlsilva.pt

Org. Teatro Miguel Franco Apoio. Município de Leiria | DGARTES/RTCP

DIA 15 QUARTA 21h30
TEATRO JOSÉ LÚCIO DA SILVA

Tim Canta-me Histórias

NO ÂMBITO DAS COMEMORAÇÕES 59.º ANIVERSÁRIO DO TJLS



“Apeteceu-me parar um pouco e olhar para trás: pelo caminho tantas canções e cada uma com a sua história... companheiros de aventura, bons e maus momentos, talvez lembrar e sorrir, tornar a desfrutar esses instantes... E porque não partilhar num concerto? Mas se são tantas as situações que é impossível condensar numa apresentação solitária, então porque não fazer várias, no mesmo local, numa espécie de residência?”

Assim nasceu o ‘Canta-me histórias’, uma série de presenças, onde à boleia das canções fui desfilando histórias sobre as minhas experiências enquanto músico, completamente sozinho, e só com as guitarras entre mim e a audiência.

Depois de mais de 20 sessões na sala 2 do cinema S. Jorge, no princípio de 2024, parto agora ao encontro de amigos e curiosos espalhados por este país.”

● M/6 ▼ Preço: Plateia e 1.º balcão: 20,00€ | 2.º balcão: 17,50€ (com descontos)
 ■ Bilheteira: www.teatrojlsilva.pt

Org. Teatro José Lúcio da Silva Apoio. Município de Leiria | DGARTES/RTCP

DIA 18 SÁBADO 15h30
CASTELO DE LEIRIA

VISITA ENCENADA

O que lá estava, o que lá está.



Num dia qualquer de 1915, Ernesto Korrodi, arquitecto suíço radicado na cidade e João António Correia Mateus, Presidente da Câmara de Leiria visitam o Castelo, acolhidos e acompanhados pelo Mestre de Obras responsável, na prática, pela campanha de obras de restauro que se vai iniciar nesse mesmo ano. Esta visita que se inicia junto à Torre de Menagem e nos leva aos pontos mais emblemáticos do monumento - a Torre, os Paços, as Portas, as Cisternas,... é tudo menos pacífica. As obras pagas pelos fundos da Liga dos Amigos do Castelo, com o apoio financeiro do Estado são da responsabilidade da Direção de Obras Públicas e Minas que desenha um Caderno de Encargos muito distante do almejado por Correia Mateus e, sobretudo por, Ernesto Korrodi, autor do projeto de restauro das ruínas do Castelo que no entanto não é nomeado para a direção das obras (só em 1921 o será, embora sujeito à disciplina imposta pela DGEMN. Abandona o cargo em 1933).

Texto Luís Mourão **Encenação** Pedro Oliveira **Interpretação** Cristóvão Carvalheiro, Luís Costa, Nuno Crespo

Próximas Visitas Encenadas 22 fevereiro > 5 abril > 10 maio > 28 junho

● Público-alvo: Público em geral ▼ Preço: Custo da entrada no castelo

■ Inscrição: castelo@cm-leiria.pt ● Limitada à lotação definida

Org. Município de Leiria | Castelo de Leiria Prod. O Nariz - Teatro de Grupo

DIA 18 SÁBADO 16h00
TEATRO MIGUEL FRANCO



LEIRIA HOMENAGEIA António Galopim de Carvalho

Convidados

Fernando Alexandre - Ministro da Educação

Luís Raposo - Arqueólogo e presidente do ICOM Europa

Marta C. Lourenço - Diretora Museu de História Natural

Luís Carriço - Diretor Faculdade de Ciências Universidade de Lisboa

Rosália Vargas - Diretora Ciência Viva

Moderação de LUÍS OSÓRIO



Próximos homenageados a anunciar no final da sessão

▼ Entrada Livre (Limitada à lotação da sala) ■ Reservas: bilheteira@teatrojlsilva.pt

P20

JANEIRO

ANO NOVO

DIA MUNDIAL DA PAZ

01
Quarta

02
Quinta

03
Sexta

04
Sábado

ANIVERSÁRIO DO CENTRO DE
INTERPRETAÇÃO DO ABRIGO DO
LAGAR VELHO

05
Domingo

06
Segunda

P21

JANEIRO

07
Terça

08
Quarta

09
Quinta

10
Sexta

11
Sábado

12
Domingo

13
Segunda

14
Terça

ANIVERSÁRIO TEATRO JOSÉ
LÚCIO DA SILVA

DIA MUNDIAL DO COMPOSITOR

15
Quarta

16
Quinta

ANIVERSÁRIO DO BAG
- BANCO DAS ARTES GALERIA

17
Sexta

18
Sábado

19
Domingo

20
Segunda

21
Terça

22
Quarta

P24

JANEIRO

23
Quinta

24
Sexta

25
Sábado

26
Domingo

27
Segunda

P25

JANEIRO

28
Terça

29
Quarta

30
Quinta

31
Sexta

NOTAS

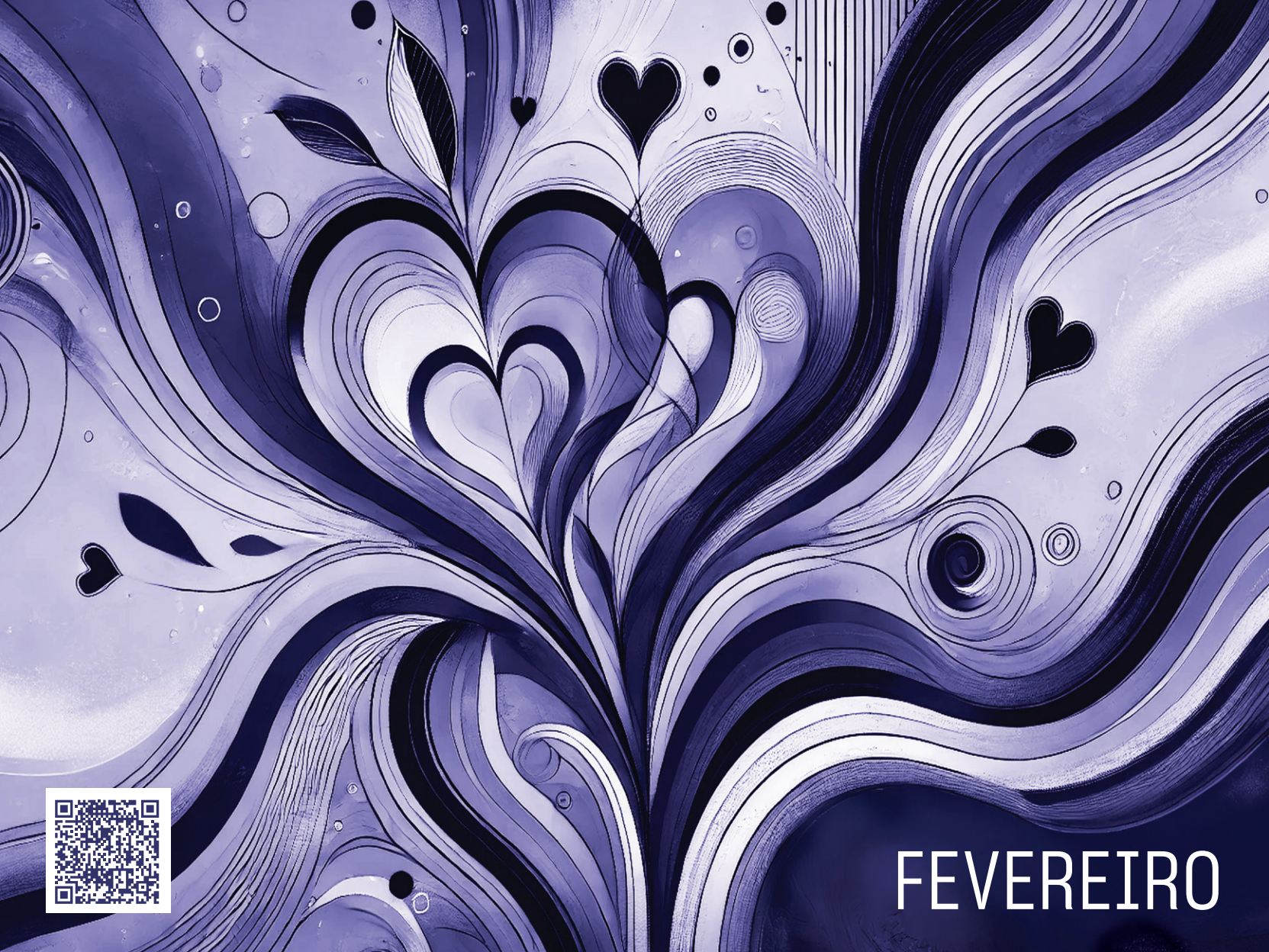

FEVEREIRO

DIA 01 SÁBADO 15h30**BIBLIOTECA MUNICIPAL AFONSO LOPES VIEIRA**

APRESENTAÇÃO DO LIVRO

“Tenho os olhos a florir”**DE MARTA PAIS OLIVEIRA E ILUSTRAÇÃO DE MARIA JOÃO NEVES**

O céu desta história está pintado por um bando voador que nem sempre se deixa apanhar - ou domesticar. Mas um dia alguém exige que se capture um pequenino e raro manual de instruções de como fazer um herbário. Aí começa uma grande confusão.

Como se resiste a uma imaginação encolhida?

Como se ergue um olhar curioso que sabe que conhecer é cuidar, e cuidar é amar?

● Público-alvo: Crianças e famílias

■ Info.: biblioteca.municipal@cm-leiria.pt ou 244 839 666 (chamada para rede fixa nacional)

DIA 06 QUINTA 21h30**TEATRO JOSÉ LÚCIO DA SILVA****À primeira vista****PRIMA FACIE – EXPRESSÃO JURÍDICA LATINA QUE SIGNIFICA:
À PRIMEIRA VISTA**

Margarida Vila-Nova protagoniza a versão portuguesa de À PRIMEIRA VISTA (PRIMA FACIE), peça de Suzie Miller com encenação de Tiago Guedes. Este monólogo poderoso e thriller jurídico aborda temas como poder, consentimento e lei, sendo uma das obras mais premiadas dos últimos anos, com distinções como os Tony, Lawrence Olivier e Australian Writers' Guild.

A trama segue Teresa, uma advogada brilhante de origem humilde, que alcança sucesso pelo seu mérito. Contudo, um evento inesperado desafia suas crenças e expõe os conflitos entre justiça, moral e poder patriarcal.

Estreada em 2019 na Austrália, a peça percorreu o mundo, chegando ao West End em 2022 e à Broadway em 2023, arrecadando prémios de Melhor Peça e Melhor Atriz em várias cerimónias.

● M/14 ▼ Preço: 13,00€ ■ Bilheteira: www.teatrojlsilva.pt

Org. Teatro José Lúcio da Silva Apoio. Município de Leiria | RTCP/DGARTES

DIA 08 SÁBADO

mlilmo - museu da imagem em movimento

CICLO DE CONVERSAS

Artistas na Fábrica



15h00 Visita Orientada pela Professora Doutora **Raquel Henriques da Silva**, Historiadora de Arte e curadora da exposição.

16h30 Colóquio: **Leiria Cultural e Política II: cultura e resistência**

Leiria-Marinha Grande: um eixo político na oposição à ditadura

por **Acácio de Sousa**, Doutorado em Ciência Política e autor de trabalhos publicados sobre Leiria contemporânea

Ativismo cultural e resistência à ditadura

por **Emília Margarida Marques**, Antropóloga, CRIA-Iscte / IN2PAST. Investigadora e Curadora da Exposição Artistas na Fábrica

Trabalhar a atitude: habilidade política nas produções plásticas emergentes

por **Teresa Fradique**, ESAD.CR-Politécnico de Leiria / CRIA-NOVA FCSH-IN2PAST

Arte e Cultura e o seu papel transformador e de resistência na atualidade

por **Gui Garrido**, Programador Cultural

Moderação: **Raquel Henriques da Silva**, Historiadora de Arte e curadora da exposição

19h00 Encerramento

● Público-alvo: Público em geral ▼ Preço: Gratuito

■ Inscrição: mimo@cm-leiria.pt ou 244 839 675 (chamada para rede fixa nacional)

Org. Município de Leiria | mlilmo - museu da imagem em movimento

DE 08 A 11 SÁBADO A TERÇA**TEATRO MIGUEL FRANCO**

Ciclo de Cinema Neorrealista Comentado

no âmbito da programação cultural da Exposição Artistas na Fábrica

CURADORIA DO MUSEU DO NEO-REALISMO

PROGRAMA PARA O PÚBLICO EM GERAL

8 FEV 21h30 “Saltimbancos” de Manuel Guimarães - com a presença de David Santos, Museu do Neo-Realismo

9 FEV 16h00 “O grito” de Micheangelo Antonioni - com a presença de Pedro Florêncio

10 FEV 18h30 “Milagre em Milão” de Vittorio de Sica - com a presença de Luciana Fina

11 FEV 18h30 “Fábrica do nada” de Pedro Pinho - com a presença do realizador

PROGRAMA PARA AS ESCOLAS SECUNDÁRIAS

Apresentação dos filmes por Fernando Marques - Museu do Neo-Realismo

10 FEV

Sessão 1 - 10h00 às 12h00 “Ladrões de bicicleta” de Vittorio de Sica

Sessão 2 - 14h30 às 16h30 “Nazaré” de Manuel Guimarães

11 FEV

Sessão 3 - 10h00 às 12h00 “Roma, cidade aberta” de Roberto Rossellini

Sessão 4 - 14h30 às 16h30 “A estrada” de Federico Fellini

▼ Preço: gratuito ■ Inf.: mimo@cm-leiria.pt ou 244 839 675 (chamada para rede fixa nacional)

DIAS 10 E 11 SEGUNDA E TERÇA **10h00**
CENTRO CULTURAL MERCADO DE SANT'ANA
- Auditório

PROGRAMA DE FORMAÇÃO E CAPACITAÇÃO DA RPAC

Gestão de Projetos Culturais

DIAS 12 E 13 MAI SEGUNDA E TERÇA **10h00**
BLACK BOX

PROGRAMA DE FORMAÇÃO E CAPACITAÇÃO DA RPAC

Criação, Desenvolvimento e Montagem de Exposições

Promovido pela DGARTES, com o apoio do Município de Leiria, este programa pretende qualificar os agentes culturais com o intuito de capacitar as equipas através da aquisição de competências técnicas, assim como de planeamento e implementação de estratégias associadas ao desenvolvimento da Arte Contemporânea em Portugal.

O Programa de Formação e Capacitação da rede Portuguesa de Arte Contemporânea (RPAC) conta com a participação de destacados formadores do nosso país que facultarão aos formandos ferramentas e técnicas originais destinadas a melhorar a gestão eficaz de projetos culturais.

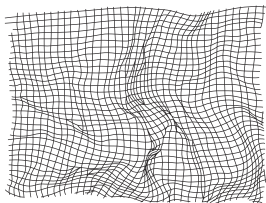

rpac

rede portuguesa
de arte contemporânea

● **Gratuito** - Público em geral ■ **Lotação** limitada à lotação da sala ► **Inf.:** info@artecentral.pt

Org. DGARTES **Apoio.** Município de Leiria | BAG - Banco das Artes Galeria

DIA 14 SEXTA **22h00**
TEATRO JOSÉ LÚCIO DA SILVA

Marisa Liz

FESTIVAL MONTEPIO ÀS VEZES O AMOR



Marisa Liz estreia um espetáculo intimista, cativante e emocionante, inspirado no seu mais recente EP "Mensagens de Amor", que dá nome a esta nova tour especialmente concebida para auditórios.

Acompanhada por Guilherme Salgueiro nos teclados e guitarra e Ricardo Danin na bateria, Marisa dá novas sonoridades a canções marcantes como "Foi Assim que Aconteceu", "Guerra Nuclear", e o sucesso "Garota", que na sua versão original, interpreta ao lado de Maninho.

Com um cenário exclusivo para este formato, Marisa promete momentos únicos de emoção, revisitando temas que conquistaram o público e apresentando uma nova faceta do seu talento.

Estão reunidos todos os elementos para uma noite inesquecível, repleta de música, entrega e sentimento.

● M/6 ▼ **Preço:** Plateia e 1.º balcão: 20,00€ | 2.º balcão: 17,50€

■ **Bilheteira:** www.teatrojlsilva.pt

Org. Teatro José Lúcio da Silva **Apoio.** Município de Leiria | DGARTES/RTCP

DIA 16 DOMINGO 18h00
CDIL - IGREJA DA MISERICÓRDIA

CICLO DE CONCERTOS *DIÁLOGOS*

Cardamom Trio

25.º FESTIVAL DE MÚSICA AL MUTAMID



Este projeto apresenta-nos uma viagem criativa através dos caminhos musicais vívidos pelos seus criadores: Hames Bitar (alaúde árabe) e Kaveh Sarvarian (setar, ney persa e tombak), músicos oriundos da Síria e do Irão, respetivamente. A eles junta-se, na percussão, Luís Taberna, um companheiro de projetos anteriores, com uma vasta experiência nos ritmos do Médio Oriente.

● M/6 ▼ Preço: gratuito

■ Inscrição: cdil@cm-leiria.pt ou 244 839 677 (chamada para rede fixa nacional)

Org. IBÉRICA Eventos & Espectáculos Apoio. Município de Leiria

DIA 21 SEXTA 18h00
BAG - BANCO DAS ARTES GALERIA

EXPOSIÇÃO DE NEUZA MATIAS

Hora do Recreio

CURADORIA DE LEONARDO RITO



A #projectroom recebe uma intervenção site specific/exposição de pintura dos característicos mundos surreais da artista plástica Neuza Matias. A autora foi convidada pelo curador Leonardo Rito a intervir no espaço e a desenvolver um projeto especificamente concebido para a ocasião.

Neuza Matias (2002) é formada em fine art pela Camberwell College of Arts, Londres e, frequenta mestrado em Artes Plásticas na ESAD, Caldas da Rainha.

Leonardo Rito (1978) é formado em Artes Plásticas pela ESAD.CR e pinta, desenha e escreve sobre a morte.

● Público em geral ▼ Preço: gratuito

■ Info.: bancodasartesgaleria@cm-leiria.pt ou 244 839 606 (chamada para rede fixa nacional)

Org. Município de Leiria | BAG - Banco das Artes Galeria Apoio. Município de Leiria e Galeria



III FESTIVAL
LEIRIA
CIDADE
CRIATIVA
DA MÚSICA
Liberdades

21 de fevereiro:
Black Box
22 de fevereiro:
Teatro Miguel Franco
23 de fevereiro:
Teatro José Lúcio da Silva

Entrada livre



DIA 28 SEXTA 10h00
RUAS DA CIDADE DE LEIRIA

ENSINO PRÉ-ESCOLAR E 1.º CICLO DE LEIRIA

Desfile de Carnaval



**RUAS DO CENTRO DA CIDADE DE LEIRIA
E PELAS RUAS DAS LOCALIDADES**

■ **Info.:** educacao@cm-leiria.pt ou 244 839 640 (chamada para rede fixa nacional)

Org. Município de Leiria **Apoio.** Polícia de Segurança Pública

01
Sábado

02
Domingo

03
Segunda

04
Terça

05
Quarta

06
Quinta

07
Sexta

08
Sábado

09
Domingo

10
Segunda

11
Terça

12
Quarta

DIA MUNDIAL DA RÁDIO

13
Quinta

14
Sexta

15
Sábado

16
Domingo

17
Segunda

18
Terça

19
Quarta

20
Quinta

21
Sexta

22
Sábado

23
Domingo

24
Segunda

25
Terça

26
Quarta

27
Quinta

28
Sexta

NOTAS



MARÇO

DIA 06 QUINTA 21h30
TEATRO JOSÉ LÚCIO DA SILVA

43.º FESTIVAL MÚSICA EM LEIRIA

A 43.ª edição ininterrupta do Festival “*Música em Leiria*” apresenta uma programação eclética e de relevo no panorama nacional que, tendo a música clássica como mote principal, integrando na sua programação o jazz e outros géneros musicais, como outras artes, nomeadamente a dança.

O festival, visa promover uma atitude inclusiva, encorajando um diálogo efetivo entre as diferentes propostas musicais que constituem o seu amplo e vasto programa.

Mais informações em: www.orfeaoделеiria.com

DIA 07 SEXTA 21h30
BLACK BOX

SINOPSE

FESTIVAL

ATOR **JOÃO MOITAL**



Amanhecer em Berlim

121.ª Produção do TE-ATO

Neste monólogo solitário, um repórter de imagem regressa a Berlim - cidade que sempre viu a preto e branco, onde sempre procurou agarrar a luz das coisas, mas também as sombras que se escondem entre elas. Em meio século a cidade mudou e mudou tudo o que ela representava, mudou o mundo, mudou a sua interpretação das ocorrências e a explicação que procurou para cada uma delas, mudou o modo como as imagens que guardava em si se fizeram fantasmas a que necessita dar voz nesta confissão pública.

Texto: Ana Lázaro Encenação

Interpretação: João Lázaro

Produção e Apoio Técnico: Inês Ferreira

Execução de cenografia: Sérgio Lopes

● M/13 ▼ Preço: Entrada livre ■ Reservas: blackbox@teatrojlsilva.pt

Org. TE-ATO, Grupo Teatro Leiria Apoio. Município de Leiria

DIA 08 SÁBADO 15h00
MOINHO DO PAPEL

As Voltas do Moinho

EXPOSIÇÃO E OFICINAS NO COLETIVO



Exposição coletiva que reúne dez artistas leirienses, das várias manifestações artísticas, que, ao longo dos anos, se têm destacado no panorama artístico regional e nacional, com uma forte ligação ao Moinho do Papel.

Da música à dança, passando pela pintura, escultura, ilustração, fotografia e arte digital, entre outras.

Todas estas expressões ganham vida junto deste moinho de água, local inspirador, através do diálogo e da experimentação.

- Público-alvo: Público em geral ▼ Preço: Gratuito
- Inscrição: moinhodopapel@cm-leiria.pt / 244 839 672 (chamada para rede fixa nacional)

DIA 14 SEXTA 21h30
TEATRO MIGUEL FRANCO

Balé Teatro Guaíra

V.I.C.A. E CASTELO



V.I.C.A.

O acrónimo que dá título à peça do Balé Teatro Guaíra - V.I.C.A. - significa Volatilidade, Incerteza, Complexidade e Ambiguidade, características do mundo pós-moderno e exacerbadas com a pandemia de Covid-19. Como viver nesse contexto?

CASTELO

Em meio às incessantes transformações do mundo contemporâneo, no cerne do vertiginoso Mundo Líquido de Zygmunt Bauman, o ser humano busca estratégias para - de alguma forma - enfrentar o tempo presente.

- M/12 ▼ Preço: 7,50€ (com descontos) ■ Bilheteira: www.teatrojsilva.pt
- Org. Teatro Miguel Franco Apoio. Município de Leiria | RTCP/DGARTES

Bicentenário do nascimento de Camilo Castelo Branco

1825 - 2025

O amor dá coragem e dá fraqueza. É, e será sempre, um mistério.

In Anátema, 1850, cap. 23.

Camilo Castelo Branco, nascido em 1825, enfrentou uma infância marcada pela orfandade e instabilidade emocional. Iniciou a carreira literária aos 20 anos e publicou Anátema em 1850, o seu primeiro grande romance. Reconhecido como o primeiro escritor profissional português, destacou-se no Romantismo pela vasta e influente obra narrativa.

Saber mais: camilocastelobranco.org e Biblioteca Municipal Afonso Lopes Vieira

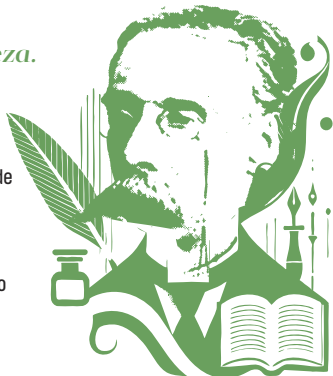

DIAS 17 E 18 SEGUNDA E TERÇA
TEATRO MIGUEL FRANCO

Amor de Perdição

CONFERÊNCIA/ESPETÁCULO POR LEONÓR BARATA

Este projeto, em formato de conferência académica, cruza análise literária e criação artística. Durante uma hora, explora-se a trágica história de Amor de Perdição, revisitando a vida de Camilo Castelo Branco e seus possíveis cruzamentos biográficos com a obra. Textos de Camilo e de Agustina Bessa Luís aprofundam o universo do romantismo literário, refletindo sobre o binómio ficção/realidade. A sessão, interativa e participativa, utiliza fotografias, cartas e objetos para fomentar discussão, promovendo espírito crítico e reflexão sobre temas como "Todo o Amor é Amor de Perdição?" ou "É possível morrer-se de amor?".

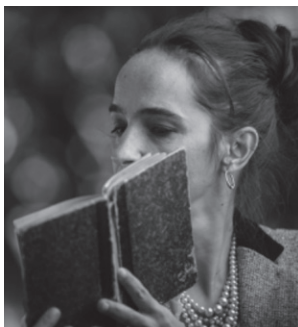

▼ Entrada Livre (Limitada à lotação da sala) ■ Reservas: bilheteira@teatrojsilva.pt

DIAS 20 E 21 QUINTA E SEXTA
milimmo - museu da imagem em movimento
BLACK BOX

RHI Think Arts
Talk Business
Make Culture

*Conversas,
Workshops
& Shows*

*A Inteligência
Artificial*



RSVP info@arteinstitute.org

Mais informações rhi-think.com

Produção

arte institute RHI

Parceria

Leiria
Cultura Municipal

unesco
MUSEU DA IMAGEM EM MOVIMENTO

Investidores

PESTANA

Pares, Advogados

POLARISING

cooperativa
Linha

DIA 22 SÁBADO 15h30
MUSEU DE LEIRIA

APRESENTAÇÃO DA PUBLICAÇÃO

“Arte religiosa no território de Leiria-Fátima”



O Município de Leiria e a Diocese de Leiria-Fátima apresentam esta publicação, que pretende estudar o património religioso da região e divulgar os seus diferentes valores na época em que vivemos. A coordenação científica é de Marco Daniel Duarte, diretor do Departamento do Património Cultural da Diocese de Leiria-Fátima, do Museu do Santuário de Fátima e do Departamento de Estudos da mesma Instituição religiosa, onde dirige também o Arquivo e a Biblioteca.

Esta publicação integra a programação da exposição temporária **“Corpus - Ritualidade, Forma e Presença”**, que se prolongará durante o primeiro trimestre de 2025.

● Público em geral ▼ Preço: gratuito

■ Inscrição: museudeleiria@cm-leiria.pt ou 244 839 677 (chamada para rede fixa nacional)

Org. Município de Leiria | Museu de Leiria; Diocese de Leiria-Fátima | Departamento do Património Cultural

DIA 27 QUINTA 21h30
TEATRO JOSÉ LÚCIO DA SILVA

DIA MUNDIAL DO TEATRO

Himalaya: A invenção do Sol

SEIVA TRUPE



E Se o Sol Se Partisse? é uma história ambientada num futuro em que o sol começa a decompor-se, como a luz ao atravessar um prisma. A protagonista é uma rapariga que vive num laboratório, determinada a criar um aparelho capaz de devolver ao sol a sua unidade. Colecionadora de objetos do passado que já não têm utilidade, ela tenta, através de intuição e experimentação, encontrar novas funções para essas peças, como roscas, parafusos e roldanas.

Durante as suas tentativas, é visitada por Padre Himalaya, um visionário da energia alternativa e inventor da primeira máquina solar, vindo do passado como um viajante no tempo. A sua presença é revelada através de formas de luz, como reflexos de água, espelhos ou objetos metálicos. A rapariga sente uma mistura de medo, fascínio e curiosidade ao conhecer esta figura, que traz consigo a presciência dos problemas ambientais do nosso tempo.

Sob a orientação de Himalaya, ela utiliza os objetos do passado para tentar reconstruir a sua máquina de energia solar. Entre experiências e invenções, ambos procuram juntar as cores dispersas do prisma para restaurar o branco, perdido com a decomposição do sol. A história explora a relação entre um ser terreno e um ser de luz, unidos pela busca de soluções para a harmonia perdida no universo.

● M/12 ▼ Preço: 10,00€ (com descontos) ■ Bilheteira: www.teatrojlsilva.pt

Org. Teatro José Lúcio da Silva Apoio. Município de Leiria | RTPC/DGARTES

DIA 29 SÁBADO 16h30
mililmo - museu da imagem em movimento

PALESTRA

A Literatura Neorrealista

COM ANTÓNIO PEDRO PITA

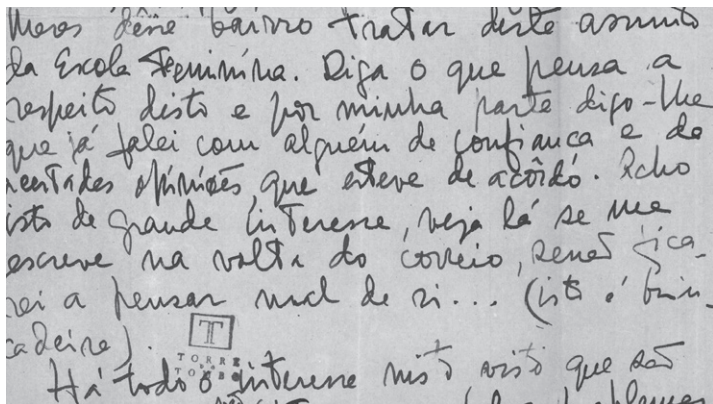

Esta palestra, dinamizada por António Pedro Pita, explora o surgimento e a evolução do movimento literário do Neorrealismo na literatura, que emergiu na década de 1930 como uma resposta às condições sociais, políticas e económicas do Estado Novo. Focado na denúncia das desigualdades sociais, o Neorrealismo apresenta personagens de classes marginalizadas, refletindo temas como a pobreza, a luta de classes e a exploração do trabalho.

A palestra oferece uma visão abrangente do impacto do Neorrealismo na literatura portuguesa, mostrando como essa corrente se tornou uma ferramenta de crítica social e intervenção, com a literatura a desempenhar um papel crucial na reflexão sobre as injustiças do regime.

● Público-alvo: Público em geral ▼ Preço: Gratuito

■ Inscrição: mimo@cm-leiria.pt ou 244 839 675 (chamada para rede fixa nacional)

Org. Município de Leiria | mililmo - museu da imagem em movimento

DIA 29 SÁBADO 21h30
TEATRO JOSÉ LÚCIO DA SILVA

HEQET

ABERTURA DO FESTIVAL DE TEATRO JUVENIL



Esta peça faz a abertura da 30.ª edição do Festival de Teatro Juvenil que decorre até 26 de junho.

Num espaço quimérico e desprovido da realidade, os heqets, personagens oriundas das 10 pragas do Egito foram lançadas ao mundo para o destruir, evoluíram até à atualidade criando uma espécie de máfia que se dedica a ir contra o objetivo da sua criação e curar o planeta terra que se encontra em vias de destruição.

As suas atividades são submetidas de forma oculta através de uma estratégia de infiltração no mundo humano com o objetivo de alterar o futuro do mesmo. Quem é a verdadeira praga?

● M/3 ▼ Preço: Entrada Livre ■ info: www.teatrojsilva.pt

Org. Teatro José Lúcio da Silva Apoio. Município de Leiria | RTCP/DGARTES

01
Sábado

02
Domingo

03
Segunda

CARNAVAL

04
Terça

05
Quarta

06
Quinta

07
Sexta

08
Sábado

09
Domingo

10
Segunda

11
Terça

12
Quarta

13
Quinta

14
Sexta

15
Sábado

16
Domingo

17
Segunda

18
Terça

DIA DO PAI

19
Quarta

20
Quinta

DIA MUNDIAL DA ÁRVORE E DIA
INTERNACIONAL DA FLORESTA

21
Sexta

22
Sábado

23
Domingo

24
Segunda

25
Terça

26
Quarta

DIA MUNDIAL DO TEATRO

27
Quinta

DIA NACIONAL DOS CENTROS
HISTÓRICOS

28
Sexta

29
Sábado

30
Domingo

31
Segunda

NOTAS



ABRIL

DIA 04 SEXTA **09h00**
TEATRO MIGUEL FRANCO



ASSEMBLEIA
JOVENS DEPUTADOS

DIA 30 QUARTA **09h00**
TEATRO MIGUEL FRANCO

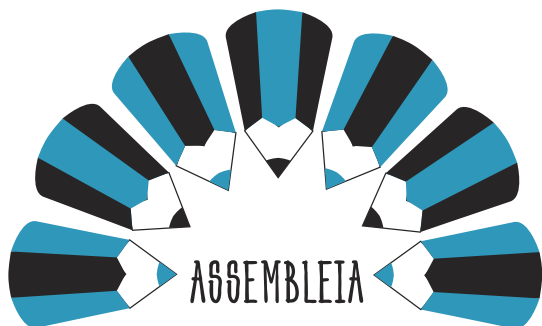

ASSEMBLEIA
PEQUENOS DEPUTADOS

DIA 05 SÁBADO **15h30**
BIBLIOTECA MUNICIPAL AFONSO LOPES VIEIRA

INAUGURAÇÃO DA EXPOSIÇÃO

Terra da Fraternidade: 54 recados para José Afonso

DE JOSÉ MANUEL CASTANHEIRA



Composta por 54 aguarelas pintadas por José Manuel Castanheira, esta exposição mostra uma mistura de antigas com acontecimentos que conduziram o pintor no impulso de criar 54 recados para Zeca Afonso, que, nas palavras do autor, foram pintados num gesto espontâneo de gratidão e admiração.

Esta exposição está patente na galeria de arte da BMALV, uma junção de música, poesia e pintura, numa homenagem a José Afonso, um dos símbolos da revolução de 25 de Abril de 1974, no ano em que se celebram os seus 50 anos.

► Exposição patente até dia 22 de maio

- Público-alvo: Público em geral
- Inf.: biblioteca.municipal@cm-leiria.pt ou 244 839 666 (chamada para rede fixa nacional)

DIA 06 DOMINGO 10h00
MERCADO DE LEIRIA



MERCADO DE LEIRIA
FEIRA DE
ARTESANATO
1.º DOMINGO DE CADA MÊS
10h00 - 18h00



SAIBA MAIS EM
mercadodeleiria.pt

f /mercadomunicipaldeleiria
@ /mercadodeleiria



DIA 07 SEGUNDA 15h00
MOINHO DO PAPEL

APRESENTAÇÃO DO LIVRO INFANTIL

“Uma aventura mágica no Moinho do Papel”



No âmbito do Dia Nacional dos Moinhos, o Moinho do Papel apresenta um livro multiformato e inclusivo.

Uma aventura mágica no Moinho do Papel é um livro infantil que aborda as temáticas deste museu, através de escrita simples, pictogramas, braille, audiodescrição e versão em Língua Gestual Portuguesa, com o objetivo de criar maior acessibilidade, participação e inclusão de todos os cidadãos.

O livro é da autoria de Desirée Nobre, produzido pelo Centro de Recursos para a Inclusão Digital do Politécnico de Leiria, em parceria com o Moinho do Papel, e as ilustrações foram concebidas pelos utentes da Associação Oasis, de Leiria.

● Público-alvo: Público em geral ▼ Preço: Gratuito

■ Inscrição: moinhodopapel@cm-leiria.pt / 244 839 672 (chamada para rede fixa nacional)

DIAS 12 E 14 SÁBADO E SEGUNDA
 RUA DIREITA
 PRAÇA RODRIGUES LOBO
 CENTRO CULTURAL MERCADO DE SANT'ANA

Jazz no Centro Histórico



Promovido pela Associação de Jazz de Leiria (AJL), "Jazz no Centro Histórico" consiste num programa de vários concertos que ao longo do ano levam a música jazz ao centro histórico da cidade.

Sendo os concertos abertos ao público, pretende a AJL com esta iniciativa aproximar o Jazz aos leirienses e a todos aqueles que nos visitam estando garantidos excelentes momentos.

A edição de 2025 do Jazz no Centro Histórico integra três concertos: o primeiro a 12 de abril às 10h30, o segundo a 14 de junho, na Praça Rodrigues Lobo, em que terá lugar a apresentação do novo CD da Orquestra de Jazz de Leiria e o último a 20 de setembro.

DIA 12 SÁBADO 15h00
 m|l|lmo - museu da imagem em movimento

CICLO DE CONVERSAS

Artistas na Fábrica



15h00 Visita Orientada pela Professora Doutora **Raquel Henriques da Silva**, Historiadora de Arte e curadora da exposição.

16h30 Colóquio: **Neorrealismo em Portugal - Artes Plásticas**

As Artes Plásticas no Neo-Realismo

por **Lúisa Duarte Santos**, Investigadora

A temática do trabalho nos desenhos e carvões da Fase Negra de Manuel Filipe

por **João Archer de Carvalho**, Licenciado e mestre em História da Arte. Especialidade em Arte Contemporânea, pela Faculdade de Letras da Universidade de Coimbra. Historiador independente de Arte Contemporânea, Investigador da vida e obra do artista Manuel Filipe.

Moderação: **Raquel Henriques da Silva**, Historiadora de Arte e curadora da exposição Artistas na Fábrica.

19h00 Encerramento

● Público-alvo: Público em geral ▼ Preço: Gratuito

■ Inscrição: mimo@cm-leiria.pt ou 244 839 675 (chamada para rede fixa nacional)

Org. Município de Leiria | m|l|lmo - museu da imagem em movimento

DIA 18 SEXTA 21h30

TEATRO JOSÉ LÚCIO DA SILVA

Carla Maffioletti

ACOMPANHADA POR

Banda Sinfónica de Leiria

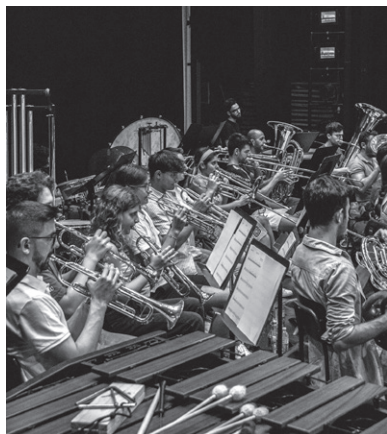

Carla Maffioletti é uma das artistas Brasileiras de grande destaque internacional. A sua carreira extremamente versátil compreende atuações como Soprano, Violonista, Compositora e Produtora. Carla Maffioletti ganhou reconhecimento mundial por ter sido durante 12 anos a principal solista do violonista holandês André Rieu e da sua The Johann Strauss Orchestra. Foi membro integrante dos teatros de ópera na Suíça e Stadttheater Gießen na Alemanha, onde interpretou mais de 30 papéis como soprano.

No Brasil participou da aclamada ópera 'O Quatrilho' de Wagner Cunha. Criadora do selo fonográfico Almeih Music na Holanda, produziu a tour de concertos "A Dream", lançou quatro álbuns, Bluebird, Sentimental, Les Chemins de L'amour, com seu duo Almeih Luz e Almeih Luz Christmas, todos com arranjos originais de Carla Maffioletti. Como Compositora no ano de 2022 a brindou com duas grandes estreias, a ópera Pássaro do Paraíso nos palcos europeus, e no Brasil o ciclo de canções "O Voo do Vagalume" para soprano e orquestra de câmara. Em 2024 e 2025 continua as suas participações em orquestras e óperas em todo o mundo.

● M/6 ▼ Preço: 10,00€ (com descontos) ■ Bilheteira: www.teatrojlsilva.pt

Org. Teatro José Lúcio da Silva Apoio. Município de Leiria | RTCP/DGARTES

DE 24 A 27 QUINTA A DOMINGO

JARDIM LUÍS DE CAMÕES

LARGO DO PAPA

FESTA DO POVO



Celebração de abril e dos valores da Liberdade volta a ter lugar em Leiria com um programa diversificado, resultado do envolvimento de dezenas de estruturas associativas do concelho. A festa assinala-se com música, gastronomia, teatro e animação diversa.

A iniciativa conta com a parceria da Associação Folclórica da Região de Leiria - Alta Estremadura, da Associação das Filarmónicas do Concelho de Leiria e do Coro Ninfas do Lis.

O programa inclui a realização do Festival de Folclore, do Festival Filarmónico com as onze bandas filarmónicas do concelho e diversos concertos, com destaque para a presença confirmada de Sérgio Godinho na noite de 25 de abril.

● Público-alvo: Público em geral ▼ Preço: Gratuito

Org. Município de Leiria Apoio. AFRL - Alta Estremadura | Associação das Filarmónicas do Concelho de Leiria

DIA 29 TERÇA **21h30**
TEATRO MIGUEL FRANCO

DIA MUNDIAL DA DANÇA

OU (do latim aut)

Conjunção que indica alternativa ou opcionalidade



Em 2022, durante uma residência na CRL - Central Elétrica, Panaíbra Gabriel Ganda iniciou o desenvolvimento de um projeto enraizado em Moçambique, com especial ligação à paisagem e história de Inhambane, terra de seu pai e lugar onde Vasco da Gama chegou há mais de 500 anos, nomeando-a "Terra de Boa Gente". O projeto busca promover o encontro e as boas conversas como potências transformadoras, centrando-se nas temáticas da colonização e pós-colonização, articuladas a partir de uma sobreposição de tempos: passado, presente e futuro.

Inspirado por Walter Benjamin, que sugere acolher o passado em nosso espaço, e Pierre Nora, que valoriza a memória concreta enraizada em lugares e objetos, o projeto propõe "espacializar o tempo" e criar novas formas de pensar a História através da paisagem. Baseia-se também na ideia de Paul Carter sobre a "política do chão", que imagina um novo modo de pisar o território, deixando que ele molde gestos e movimentos, reinventando uma nova coreografia social. O objetivo é mergulhar na memória coletiva, valorizando a paisagem como elemento central para revisitar o passado e imaginar novos futuros.

● M? ▼ Preço: 7,50€ (com descontos) ■ Bilheteira: www.teatrojlsilva.pt

Org. Teatro José Lúcio da Silva Apoio. Município de Leiria | RTCP/DGARTES

DIA 30 QUARTA **10h00**
BIBLIOTECA MUNICIPAL AFONSO LOPES VIEIRA

Comemoração do 70.º Aniversário



Programação em leiriagenda.cm-leiria.pt

● Inf.: biblioteca.municipal@cm-leiria.pt ou 244 839 666 (chamada para rede fixa nacional)

01
Terça

02
Quarta

03
Quinta

04
Sexta

05
Sábado

06
Domingo

DIA NACIONAL DOS MOINHOS

DIA MUNDIAL DA SAÚDE

07
Segunda

08
Terça

09
Quarta

10
Quinta

11
Sexta

12
Sábado

13
Domingo

14
Segunda

DIA MUNDIAL DA ARTE

15
Terça

DIA MUNDIAL DA VOZ

16
Quarta

17
Quinta

SEXTA-FEIRA SANTA

DIA INTERNACIONAL
DOS MONUMENTOS
E SÍTIOS

18
Sexta

19
Sábado

PÁSCOA

20
Domingo

21
Segunda

22
Terça

DIA MUNDIAL DO LIVRO
E DO DIREITO DE AUTOR

23
Quarta

24
Quinta

DIA DA LIBERDADE

25
Sexta

26
Sábado

27
Domingo

28
Segunda

DIA MUNDIAL DA DANÇA

29
Terça

ANIVERSÁRIO BIBLIOTECA
MUNICIPAL AFONSO LOPES
VIEIRA

DIA INTERNACIONAL DO JAZZ

30
Quarta

NOTAS



MAIO

#FEIRAFRANCAMENTENOSSA

FEIRA DE LEIRIA

1 A 25 MAIO



WWW.FEIRADELEIRIA.PT  

DIA 03 SÁBADO 16h00

BAG - Banco das Artes Galeria

EXPOSIÇÃO DE GABRIEL E GILBERTO COLAÇO

Entre Espaços

CURADORIA DE ALBERTO GUERREIRO



Gabriel e Gilberto Colaço apresentam uma visão singular sobre o conceito de território, desdobrando-o em três dimensões interligadas: espaço-natureza, espaço-urbano e espaço-neutro. Para os artistas, o território não é uma realidade fixa ou permanente, mas um processo dinâmico em constante transformação, onde a mudança e o movimento desempenham um papel central.

As obras reunidas nesta exposição convidam o público a refletir sobre a complexa e cíclica interação entre o ser humano e o ambiente que o envolve.

A exposição propõe um diálogo visual e conceptual que desafia o espetador a repensar a sua conexão com o território, refletindo sobre as marcas que nele deixamos e sobre como estas, por sua vez, influenciam a nossa vivência.

● Público em geral ▼ Preço: gratuito

● Info.: bancodasartesgaleria@cm-leiria.pt ou 244 839 606 (chamada para rede fixa nacional)

DIA 09 SEXTA 19h00
CDIL - IGREJA DA MISERICÓRDIA



ciclo de concertos

Guitarra

2025

O Ciclo Concertos de Guitarra do Orfeão de Leiria regressa em fevereiro com a Temporada de 2025, trazendo novamente a magia da música à comunidade leiriense. Este evento, que se tornou uma tradição valorizada, destaca o talento dos nossos alunos, proporcionando-lhes uma experiência musical única. Em ambiente profissional, todos poderão adquirir experiência e construir bases sólidas para o futuro. Além do som das guitarras, haverá outras novidades emocionantes que certamente encantarão o público.

● Público em geral ▼ Preço: gratuito

■ Inscrição: cdil@cm-leiria.pt ou 244 839 677 *(chamada para rede fixa nacional)*

Org. Orfeão de Leiria - Conservatório de Artes Apoio. Município de Leiria

DIA 10 SÁBADO 15h00
mlilmo - museu da imagem em movimento

CICLO DE CONVERSAS

Artistas na Fábrica

NO ÂMBITO DAS COMEMORAÇÕES DO FIM DA II GUERRA MUNDIAL



15h00 **Visita Orientada** pela Professora Doutora **Emília Margarida Marques**, Antropóloga. Investigadora e Curadora da Exposição Artistas na Fábrica.

16h30 **Colóquio 1945: Artistas em que fábricas? Contexto socioeconómico, associativismo e resistência à ditadura.**

O Corporativismo Católico da Fábrica de Maceira-Liz: paradigma do "Trabalho Nacional" do Estado Novo por **Isabel Bolas**, Grupo de Investigação da Universidade Católica, 25 de Abril: permanências, ruturas e recomposições

Entre a fábrica e (às vezes) a escola: o trabalho infantil no vidro durante a II Guerra, por **Emília Margarida Marques**, Antropóloga (CRIA-Iscte / IN2PAST), investigadora e Curadora da Exposição Artistas na Fábrica

Memória da participação associativa na Marinha Grande entre a ditadura e a revolução, por **Joana Dias Pereira**, IHC - NOVA FCSH / IN2PAST

Tereza Arriaga. A singularidade da trilogia na oposição ao regime autoritário: o espaço das elites políticas oposicionista, o espaço artístico do neorealismo, a ligação ao movimento operário, por **Vanda Gorjão**, Socióloga e investigadora - NOVA FCSH / IN2PAST

Moderação: **Raquel Henriques da Silva**, Historiadora de Arte e curadora da exposição Artistas na Fábrica.

19h00 Encerramento

● Público-alvo: Público em geral ▼ Preço: Gratuito

■ Inscrição: mimo@cm-leiria.pt ou 244 839 675 *(chamada para rede fixa nacional)*

Org. Município de Leiria | mlilmo - museu da imagem em movimento

DIA 18 DOMINGO 21h30
MUSEUS E CASTELO DE LEIRIA

Comemorações do Dia Internacional dos Museus e Noite Europeia dos Museus



O Dia Internacional dos Museus é uma efeméride de grande importância para o universo dos museus. A sua celebração teve início em 1977, por iniciativa do ICOM - Conselho Internacional de Museus.

A Noite dos Museus é uma iniciativa proposta em 2005 pelo Ministério da Cultura e da Comunicação de França, recebendo igualmente o apoio do ICOM.

Deste modo, Leiria e a sua Rede de Museus preparam anualmente um programa de iniciativas para celebrar estas efemérides com o objetivo de promover, junto da sociedade civil, uma reflexão sobre o papel dos museus no seu desenvolvimento.

Consulte em leiriagenda.cm-leiria.pt

DIA 18 DOMINGO 21h30
BLACK BOX

CLAP YOUR HANDS

Branco toca Marco Paulo + Lisa Sereno



Branco toca Marco Paulo

O guitarrista Pedro Branco apresenta um projeto onde reinterpreta algumas das canções que conhecemos das interpretações do cantor português Marco Paulo, num formato de trio de Jazz com o baterista João Sousa e o histórico contrabaixista Carlos Barretto.

Lisa Sereno

Cresceu em Leiria, onde, no coro da igreja local, se familiarizou com os louvores e o culto da música ao transcendente. Hoje, secularizou este louvor e dedica-o a episódios que a marcaram, enquanto encerra capítulos e aprende a lidar com a sua visão sensível do mundo, através de canções influenciadas pelo universo da música folk. Estreou-se com o single Mystery e apresenta agora uma versão de banda onde é acompanhada por nomes como Débora King, João Hasselberg, Pedro Branco e João Sousa.

● M/6 ▼ Preço: Entrada livre ■ Reservas: blackbox@teatrojsilva.pt

Org. Black Box Apoio. Município de Leiria | RTPC/DGARTES

DE 19 A 25 MAI SEGUNDA A DOMINGO
JARDIM LUÍS DE CAMÕES

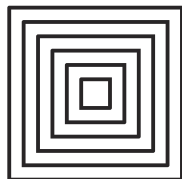

Ver
Sá
til
FEIRA DO LIVRO

ESCRITORES **CINEMA** ENCONTROS **TERTÚLIAS** MURAIIS ILUSTRADOS **AUTÓGRAFOS**
 EXPOSIÇÕES **CONCERTOS** LIVRARIAS **ROTEIROS** DEBATES **PIQUENIQUES**
 JANTAR COM ESCRITOR **POESIA** MENUS LITERÁRIOS **LIVROS**

DE 19 A 25 MAI SEGUNDA A DOMINGO
TEATRO MIGUEL FRANCO
 mlilmo - museu da imagem em movimento
CENTRO CULTURAL MERCADO DE SANT'ANA



www.leiriafilmfest.com

O Leiria Film Fest - Festival Internacional de Curtas-Metragens, já na sua 11ª edição, aposta na competição de curtas-metragens de ficção, animação e documentário.

Neste festival totalmente focado no cinema independente em 'dose curta', são também apresentadas sessões não-competitivas de um vasto conjunto de temáticas e seleções com os melhores filmes de outros festivais parceiros.

DIAS 28, 29 E 30 QUARTA, QUINTA E SEXTA **21h30**
TEATRO JOSÉ LÚCIO DA SILVA

Cheque Mate

**COM MARCOS CARUSO, JOSÉ RAPOSO, CARLA ANDRINO, RUI UNAS,
 SARA BARRADAS E IVO LUCAS**



É quinta feira e a vida de um poderoso banqueiro e de um gerente bancário do Feijó vão cruzar-se por causa de um cheque de 5 milhões de euros. O que faria se a sua conta bancária, sempre no vermelho, apresentasse um saldo de milhões? Rogério trabalha há 25 anos no banco mas ainda não conseguiu comprar o carro dos seus sonhos, um modesto VW Golf. Hélia, a sua mulher, funcionária pública, honesta e trabalhadora, perde-se em concursos de valor acrescentado. O filho, André, estuda engenharia e dá explicações que nunca são pagas. A notícia do eventual despedimento de Rogério cai como uma bomba e torna-se o ponto de partida para mais uma comédia hilariante. Marcos Caruso, José Raposo, Carla Andrino, Rui Unas, Sara Barradas e Ivo Lucas prometem muitas gargalhadas num texto genialmente escrito por Juca de Oliveira, que associado à interpretação brilhante deste elenco de luxo, se adivinha como um dos espetáculos mais divertidos do ano.

● M/14 ▼ Preço: Plateia e 1.º balcão: 24,00€ | 2.º balcão: 22,00€ ■ Bilheteira: www.teatrojsilva.pt

Org. Teatro José Lúcio da Silva Apoio. Município de Leiria

DIAS 31 MAI E 1 JUN SÁBADO E DOMINGO
QUINTA DO FARIA - CARANGUEJEIRA



WWW.LEIRIAKIDS.PT

DIA DO TRABALHADOR

01
Quinta02
SextaDIA MUNDIAL DA
LIBERDADE DE IMPRENSA03
Sábado

DIA DA MÃE

04
DomingoDIA MUNDIAL DA LÍNGUA
PORTUGUESA05
Segunda06
Terça07
Quarta08
Quinta09
Sexta10
Sábado11
Domingo12
Segunda

13
Terça

14
Quarta

15
Quinta

16
Sexta

17
Sábado

DIA INTERNACIONAL DOS
MUSEUS

18
Domingo

19
Segunda

20
Terça

DIA MUNDIAL DA DIVERSIDADE
CULTURAL E PARA O DIÁLOGO E
O DESENVOLVIMENTO

21
Quarta

CELEBRAÇÃO DO DIA
DA CIDADE DE LEIRIA

Aniversário da Ludoteca
Municipal de Leiria

22
Quinta

23
Sexta

24
Sábado

DIA NACIONAL DO FOLCLORE

25
Domingo

26
Segunda

27
Terça

28
Quarta

29
Quinta

30
Sexta

31
Sábado

NOTAS

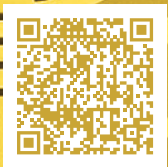

JUNHO

P100

JUNHO

DE 1 A 8 DOMINGO A DOMINGO
CENTRO DA CIDADE DE LEIRIA

FESTIVAL

A PORTA

WWW.FESTIVALAPORTA.PT



Em 2025 celebra-se a 10.ª edição do Festival A Porta. Ao longo de 10 anos, A Porta procurou sempre desenvolver um apelo ao pensamento e à participação cívica para potenciar o papel de cada um no desenvolvimento cultural e social da cidade de Leiria. Teve sempre como missão encorajar a educação pelas artes, a criação artística e o diálogo criativo entre a comunidade local e o território, potenciando a partilha, a cocriação, o desenvolvimento cultural da região e abrindo novas Portas de Leiria. Em 2025, sentimos a responsabilidade de continuar a abrir Portas, de regenerar, querer mais e melhor para Leiria e de continuar a fazer acontecer, celebrando aquilo que Leiria tem de melhor: as pessoas.

► Info.: festivalaporta@gmail.com

Org. Flamingo Imbatível - Associação Cultural Apoio. Município de Leiria

P101

JUNHO

DIAS 2 E 3 SEGUNDA E TERÇA **21h30**
DIA 4 QUARTA **18h30 E 21h30**
TEATRO MIGUEL FRANCO



INDIELISBOA

EXTENSÃO

Org. Teatro Miguel Franco Apoio. Município de Leiria | DGARTES/RTCP

DIA 11 QUARTA 10h30
TEATRO MIGUEL FRANCO

Mares, rios, chuva e mais água!

NO ÂMBITO DO DIA MUNDIAL DO AMBIENTE (5 junho)



Nesta sessão, a nossa atenção vai para a água e para as suas várias formas. Vemo-la sob a forma de chuva, sob a forma de mar ou rio. Mas também sob a forma de água canalizada que dá origem a uma grande inundação. Tanto pode ser uma gotinha que se torna amiga de um lápis de cor, como pode ser a água de um aquário de onde é retirado um polvo em apuros. E também pode ser a razão de ser e a fonte de todos os problemas de uma nuvem simpática, mas trapalhona. A água é também o meio onde andam os barcos, toda a gente sabe. E neste programa há barcos para todos os gostos!

● M/6 (1.º Ciclo) ▼ Preço: Entrada livre (*Escolas*)

Org. Município de Leiria **Parceria.** CIA - Centro de Interpretação Ambiental de Leiria

DIAS 13 E 14 SEXTA E SÁBADO 21h30
TEATRO JOSÉ LÚCIO DA SILVA

Silence 4



Os Silence 4 estão de volta! Em 2025 a banda regressa aos palcos para quatro concertos especiais com o intuito de celebrar 30 anos desde a sua formação!

David Fonseca, Sofia Lisboa, Rui Costa e Tozé Pedrosa, vão revisitar os maiores êxitos do grupo na sua cidade natal, em Leiria, com dois espetáculos no Teatro José Lúcio, nos próximos dias 13 e 14 de junho. A 15 de novembro, o grupo passa pelo Porto, com um concerto agendado na Super Bock Arena, e a 13 de dezembro atua em Lisboa na MEO Arena.

● M/6 ▼ Preço: 1.ª Plateia: 40,00€ | 2.ª Plateia: 30,00€ | 1.º Balcão: 30,00€ | 2.º Balcão: 25,00€ ■ Bilheteira: www.teatrojsilva.pt

Org. Teatro José Lúcio da Silva **Apoio.** Município de Leiria | DGARTES/RTCP

DIA 20 SEXTA 14h30
TEATRO MIGUEL FRANCO

Do bosque para o mundo



Será possível explicar a crise dos refugiados às crianças? Será que as histórias reais da atualidade transbordam os limites da cruza do imaginário tradicional? Do Mundo, o que escolhemos contar? “Do Bosque para o Mundo” conta a história de Farid. Farid é um rapaz afegão, de 12 anos, com uma história que poderia ser igual à de muitos outros rapazes, não fosse ter sido enviado pela mãe para a Europa, para um sítio seguro. Farid é um refugiado. “Do Bosque para o Mundo” confronta-nos com a dureza e a coragem. Confronta-nos com a história de um rapaz, entre a vida e a morte, e faz-nos olhar para a nossa própria história.

● M/10 ▼ Preço: 5,00€ (Pack família: 12,00€) ■ Bilheteira: www.teatrojisilva.pt
 Org. Teatro Miguel Franco Apoio. Município de Leiria | DGARTES/RTCP

DIA 20 SEXTA 18h00
BAG - Banco das Artes Galeria

EXPOSIÇÃO DE RAFAELA FERREIRA

Cápsulas de Intervalos

CURADORIA DE SAMUEL RAMA

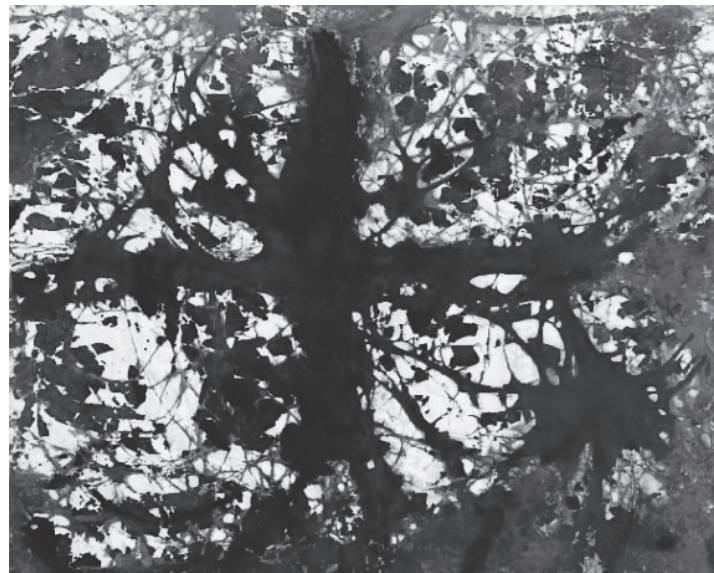

Rafaela Ferreira apresenta as suas mais recentes pesquisas em torno das capacidades do corpo como potência para gerar imagens. Cada desenho ou pintura têm tanto de intelectual como de animal. Baseadas na ideia de instabilidade, nos eixos dos vários membros, e nas diversas velocidades de execução, lembram-nos como pode nascer o impulso para desenhar e pintar.

Como se pode começar de novo!

● Público em geral ▼ Preço: gratuito
 ■ Info.: bancodasartesp Galeria@cm-leiria.pt ou 244 839 606 (chamada para rede fixa nacional)

DIAS 21 E 22 SÁBADO E DOMINGO
JARDIM DE SANTO AGOSTINHO
MUSEU DE LEIRIA
MOINHO DO PAPEL
TEATRO JOSÉ LÚCIO DA SILVA



O Festival Beira-Rio, já na sua nona edição, constitui uma celebração cultural vibrante da cidade de Leiria, numa organização do Orfeão de Leiria - Conservatório de Artes. Esta iniciativa decorre a 21 e 22 de junho e envolve a Escola de Música e Dança e o Conservatório Sénior desta instituição cultural.

Ao longo de dois dias, o Festival Beira-Rio transforma e dá vida aos espaços localizados junto ao Rio Lis, enfatizando em paralelo a relevância da sustentabilidade ambiental.

Integra o programa do festival espetáculos de dança originais, mais de 50 concertos e de recitais.

● Público em geral ▼ Preço: gratuito

Org. Orfeão de Leiria - Conservatório de Artes Apoio. Município de Leiria

DIA 28 SÁBADO 15h00
BIBLIOTECA MUNICIPAL AFONSO LOPES VIEIRA



HORA DO CONTO
 BIBLIOTECA MUNICIPAL LEIRIA

A Hora do Conto é um momento de partilha de histórias, um convite à imaginação e criatividade e o despertar do gosto pelo livro e pela leitura.

Esta atividade é para crianças dos 4 aos 10 anos e realiza-se todos os quartos sábados de cada mês.

DIA 28 SÁBADO 16h30
BIBLIOTECA MUNICIPAL AFONSO LOPES VIEIRA



BEBETECA
 BIBLIOTECA MUNICIPAL LEIRIA

A Bebeteca é o momento da mágica partilha de histórias para bebés, semeando o hábito da leitura entre pais e filhos estimulando, aprendizagens e a imaginação dos bebés dos 6 aos 36 meses.

Esta atividade realiza-se no quarto sábado de cada mês e, promete muitas descobertas e muita animação para bebés e famílias.

● Info.: biblioteca.municipal@cm-leiria.pt ou 244 839 666 (chamada para rede fixa nacional)

DIA 28 SÁBADO 16h00**miljmo - museu da imagem em movimento****INAUGURAÇÃO DA EXPOSIÇÃO**

Fotografar Palavras

FOTÓGRAFOS E ESCRITORES

Fotografar Palavras junta escritores e fotógrafos desde 2016. Uma ligação feita de cumplicidade e diversidade que aproxima pessoas e as suas artes, as suas abordagens estéticas, as suas linguagens criativas. Dessa ligação já nasceram mais de cinco mil trabalhos originais (envolvendo perto de 350 artistas de 35 países), que podem ser acompanhados diariamente no blogue que funciona como casa do projeto.

A sexta exposição **Fotografar Palavras** reúne uma selecção de 50 trabalhos e inaugura em 28 de junho de 2025.

► **Exposição patente na Sala dos Arcos até 7 de setembro de 2025**

● Público-alvo: Público em geral ▼ Preço: Bilhete de entrada no museu

■ Info.: mimo@cm-leiria.pt ou 244 839 675 (chamada para rede fixa nacional)

DIA 29 DOMINGO 16h00**CASTELO DE LEIRIA****CONCERTO FINAL**

Pequenos Cantores de Leiria



Org. Município de Leiria | Academia Coral Mezzo

P110

JUNHO

Dia Mundial da Criança

01
Domingo

02
Segunda

03
Terça

04
Quarta

Dia Mundial do Meio Ambiente

05
Quinta

06
Sexta

P111

JUNHO

07
Sábado

08
Domingo

09
Segunda

DIA DE PORTUGAL

10
Terça

11
Quarta

12
Quinta

DIA DA ELEVAÇÃO DE LEIRIA A
CIDADE (13 junho de 1545)

13
Sexta

14
Sábado

15
Domingo

16
Segunda

17
Terça

18
Quarta

CORPO DE DEUS

19
Quinta

20
Sexta

DIA EUROPEU DA MÚSICA

21
Sábado

22
Domingo

23
Segunda

24
Terça

25
Quarta

26
Quinta

ANIVERSÁRIO AGROMUSEU
MUNICIPAL DONA JULINHA

27
Sexta

28
Sábado

29
Domingo

30
Segunda

NOTAS



*Villa
Portela*
CENTRO DE ARTES

Abertura no primeiro semestre de 2025

MUNICÍPIO DE LEIRIA

Largo da República | 2414-006 Leiria

Tel.: 244 839 500* **E-mail:** cmleiria@cm-leiria.pt **Site:** www.cm-leiria.pt

MUSEUS E NÚCLEOS MUSEOLÓGICOS

AGROMUSEU MUNICIPAL DONA JULINHA (ORTIGOSA)

2.ª a 6.ª feira 14h00-17h30

Sábados e domingos - Grupos mediante marcação prévia (mín. 15 pessoas)

Tel.: 244 614 635* **E-mail:** agromuseu@cm-leiria.pt

Visitas guiadas e serviços educativos com marcação prévia

CASA-MUSEU CENTRO CULTURAL JOÃO SOARES (CORTES)

2.ª a 6.ª feira 10h00-12h30 e 14h30-18h00

Sábados, domingos e feriados 15h00-18h00, mediante marcação prévia

Tel.: 244 891 219* **E-mail:** direccao.casa-museu@fmsoares.pt

CASTELO DE LEIRIA

Inverno (1/10 a 31/03) 2.ª feira a domingo 9h30-17h30

Verão (1/04 a 30/09) 2.ª feira a domingo 9h30-18h30

Tel.: 244 839 670* **E-mail:** castelo@cm-leiria.pt

Visitas guiadas e serviços educativos com marcação prévia

CDIL - CENTRO DE DIÁLOGO INTERCULTURAL DE LEIRIA

(CASA DOS PINTORES E IGREJA DA MISERICÓRDIA)

2.ª a 6.ª feira 9h30-12h30 e 14h00-17h30 *Sábados, domingos e feriados 14h00-17h30*

Tel.: 244 839 628* **E-mail:** cdil@cm-leiria.pt

Visitas guiadas e serviços educativos com marcação prévia

CENTRO DE INTERPRETAÇÃO ABRIGO DO LAGAR VELHO

(LAPEDO - STA. EUFÉMIA)

6.ª feira, sábados, domingos e feriados 9h30-12h30 e 14h00-17h30

Tel.: 244 839 677* **E-mail:** museudeleiria@cm-leiria.pt

Grupos organizados, serviços educativos e roteiros mediante marcação prévia, de 2.ª a 6.ª feira

(NOTA: Serviços administrativos localizados no Museu de Leiria)

milmo - museu da imagem em movimento

2.ª feira a domingo 9h30-17h30 (última entrada às 17h00) **Tel.:** 244 839 675* **E-mail:** mimo@cm-leiria.pt

Visitas guiadas e serviços educativos com marcação prévia

MOINHO DO PAPEL

Inverno (1/10 a 31/03)

2.ª a 6.ª feira 9h30-12h00 e 14h30-17h00 *Sábados 14h00-17h30*

Verão (1/04 a 30/09)

2.ª a 6.ª feira 9h30-12h00 e 14h30-17h00 *Sábados, domingos e feriados 9h30-18h00*

Tel.: 244 839 672* **E-mail:** moinhodopapel@cm-leiria.pt

Visitas guiadas e serviços educativos com marcação prévia

MUSEU DE LEIRIA

2.ª feira a domingo 9h30-17h30

Tel.: 244 839 677* **E-mail:** museudeleiria@cm-leiria.pt

Visitas guiadas e serviços educativos com marcação prévia

MUSEU ESCOLAR DE MARRAZES

2.ª a 6.ª feira 9h00-12h30 e 14h00-17h30

Tel.: 244 812 701* | 910 737 889** **E-mail:** museuescolar@museuescolar.pt

Visitas guiadas e serviços educativos com marcação prévia

ESPAÇOS CULTURAIS

BAG - BANCO DAS ARTES galeria

EDIFÍCIO BANCO DE PORTUGAL

2.ª a 6.ª feira 9h00-12h30 e 14h00-17h30 *Sábados, domingos e feriados 9h30-13h00 e 14h00-18h00*

Tel.: 244 839 619* **E-mail:** bancodasartesgaleria@cm-leiria.pt

Visitas guiadas e serviços educativos com marcação prévia

BIBLIOTECA MUNICIPAL AFONSO LOPES VIEIRA

2.ª a 6.ª feira 9h30-20h00 (exceto agosto) *Sábados 14h00-20h00*

Tel.: 244 839 666* **E-mail:** biblioteca.municipal@cm-leiria.pt

Visitas guiadas e serviços educativos com marcação prévia

CENTRO CULTURAL MERCADO DE SANT'ANA

2.ª a 6.ª feira 9h00-12h30 e 14h00-17h30

Tel.: 244 839 528* **E-mail:** mercadosantana@cm-leiria.pt

CIDADE CRIATIVA DA MÚSICA

2.ª a 6.ª feira 9h00-12h30 e 14h00-17h30

Tel.: 244 839 500* **E-mail:** leiriacreativecity@cm-leiria.pt

STAY LAB

2.ª a 6.ª feira 9h00-12h30 e 14h00-17h30

Tel.: 927 766 251** **E-mail:** staylab@cm-leiria.pt

TEATROS

CINE-TEATRO DE MONTE REAL

Bilheteira: 2 horas antes do espetáculo

Tel.: 912 325 080 **E-mail:** cinemontereal@teatrojsilva.pt

TEATRO JOSÉ LÚCIO DA SILVA

2.ª feira a domingo 18h00-22h00

Tel.: 244 834 117* (geral) | 244 823 600* (bilheteira)

E-mail: cineteatro@teatrojsilva.pt (geral) | bilheteira@teatrojsilva.pt (bilheteira)

Site: www.teatrojsilva.pt

TEATRO MIGUEL FRANCO

Bilheteira: Em dias de espetáculo das 18h00 às 22h00. Eventos fora do horário normal, duas horas antes do espetáculo. **Tel.:** 244 839 680* **E-mail:** teatromfranco@teatrojsilva.pt

BLACK BOX

Bilheteira: Em dias de espetáculo das 18h00 às 22h00. | Eventos fora do horário normal, duas horas antes do espetáculo. **Tel.:** 912325080** **E-mail:** blackbox@teatrojsilva.pt

ESPAÇOS DESPORTIVOS

COMPLEXO MUNICIPAL DE PISCINAS DE LEIRIA

2.ª a 6.ª feira 7h30-22h00 *Sábados 9h00-18h00*

Tel.: 244 860 760* **E-mail:** cmpl@cm-leiria.pt

ESTÁDIO MUNICIPAL DE LEIRIA - DR. MAGALHÃES PESSOA

2.ª a 6.ª feira 9h00-22h00 *Sábados 9h00-12h30*

Tel.: 244 839 600* **E-mail:** geral@cm-leiria.pt

* Chamada para a rede fixa nacional ** Chamada para a rede móvel nacional



02

01

03

08

04

07

05

06

10

11

Praça
Rodrigues
Lobo

Jardim Luís
de Camões