CENTRO 2030

PROGRAMA REGIONAL DO CENTRO

Alçado tardoz

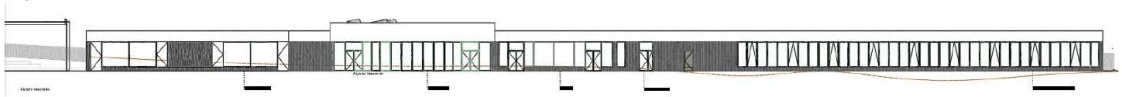

Planta piso térreo

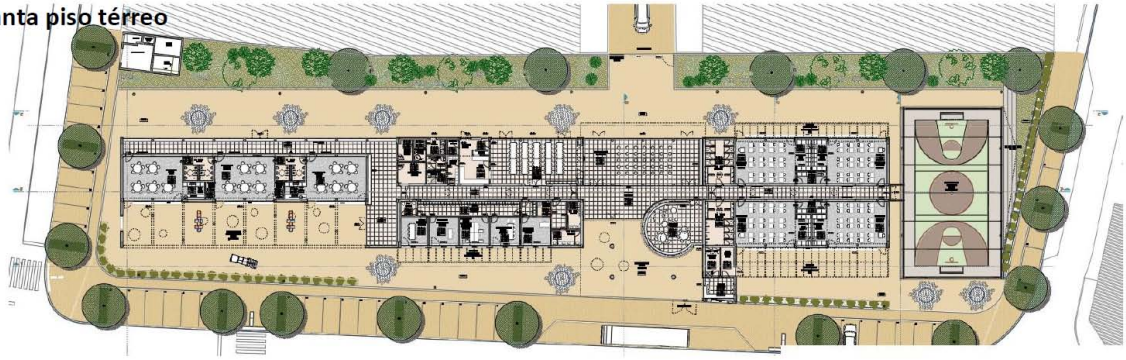

Alçado principal

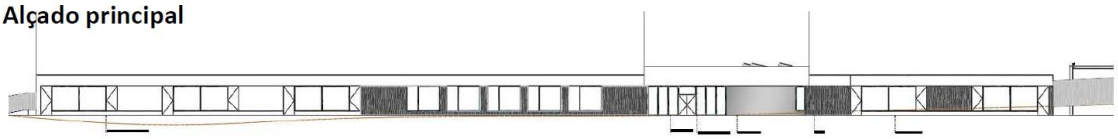

Construção da Escola Básica de S. Romão, Leiria (3JI + 4 1.º CEB)

MUNICÍPIO DE LEIRIA

Leiria

A operação consiste na construção da nova Escola Básica de S. Romão, apoiada pelo FEDER, para melhorar as condições de aprendizagem e aumentar a oferta educativa no concelho. O projeto cria salas modernas para o pré-escolar e 1.º ciclo, espaços de apoio ao ensino, biblioteca, refeitório, áreas comuns e recreios qualificados. Pretende-se reforçar a qualidade do ensino, garantir maior conforto e eficiência energética e responder ao crescimento da população escolar. Com esta intervenção, serão criados 171 novos lugares, contribuindo para um serviço público de educação mais acessível e de melhor qualidade.

Investimento total

4.599.093,76 €

Apoio financeiro da união europeia

3.200.553,91 €

WWW.CENTRO2030.PT

PORTUGAL 2030

Cofinanciado pela União Europeia