

Reerguer Leiria

Juntos somos mais fortes!

DANOS DECORRENTES DA
DEPRESSÃO "KRISTIN"

EQUIPAMENTOS CULTURAIS



Leiria
Câmara Municipal



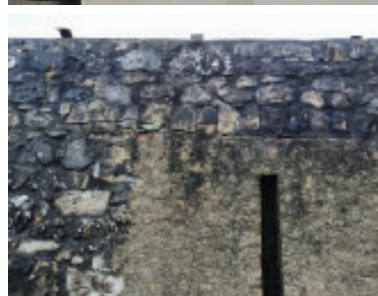

Estruturas: Derrocada parcial de muralha; Fissuras e fendas nos Paços Novos, varandins, Torreão Sul e Porta da Traição.

Coberturas: Telhados levantados/danificados (Igreja da Pena, Casa da Guarda, Paços Novos), destelhamentos e infiltrações generalizadas.

Interiores: Humidades em tetos (madeira e falsos), queda pontual de revestimentos;

Vãos: Portas, janelas e claraboias danificadas ou destruídas.

Sistemas: Iluminação exterior avariada e falhas de energia; Exterior: queda massiva de árvores, forte erosão dos solos e risco acrescido para muralhas e encostas;

Outros: Danos na sinalética.



Cobertura: Telhas deslocadas e partidas; zonas destelhadas (telhas e cumeeira); subtelha visível;
Portas: Danos nas portas e fechadura devido ao vento; queda de painéis de exposição.
Sistemas: Iluminação exterior danificada; central de incêndio em alarme (não rearma).
Mobiliário/exposição: Cerca de 7 cadeiras riscadas e 3 painéis de exposição danificados.
Elementos patrimoniais: Fratura e perda de elementos pétreos do arco do portal da igreja.



Acervo e contexto arqueológico: Contexto arqueológico em risco, com colapso de perfis de escavação e acumulação de água em sondagens;

Envolvente e riscos associados: Múltiplas árvores caídas, partidas ou em risco de queda, incluindo uma com risco para a via pública e ALV; Risco acrescido de inundação devido ao aumento do caudal da ribeira e obstruções por árvores caídas;

Estruturas e coberturas: Fissuras e destacamentos no topo da estrutura do abrigo; Telheiro em chapa destruído, com árvores e pedras sobre a estrutura remanescente;

Infraestruturas técnicas: Instalações elétricas afetadas, com cabos no chão e árvores sobre o quadro elétrico (sem possibilidade de observação); Redes de água potencialmente afetadas;

ABRIGO DO LAGAR VELHO

MONUMENTO NACIONAL



Perda generalizada de telhas; Escorrências de água no Edifício B (Laboratórios Criativos); Edifício Observatório totalmente comprometido por queda de árvore; Destruição de cerca de 80% do parque arbóreo; Danos em câmaras de vigilância e postes de iluminação; Casa dos Pássaros danificada; Cafeteria com cobertura arrancada; Muro contíguo à Rua José Jardim comprometido; Escultura "Kyno" danificada; Instalações sanitárias exteriores com danos nas coberturas

VILLA PORTELA
MONUMENTO DE INTERESSE MUNICIPAL

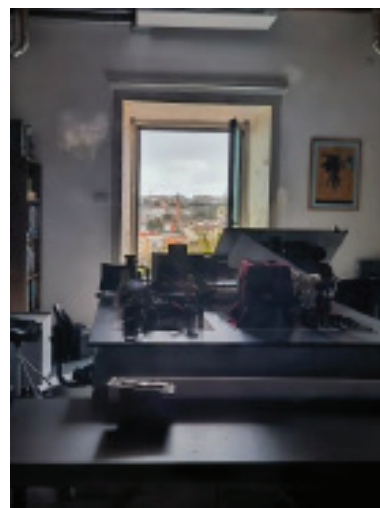
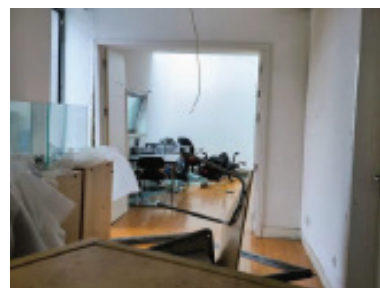
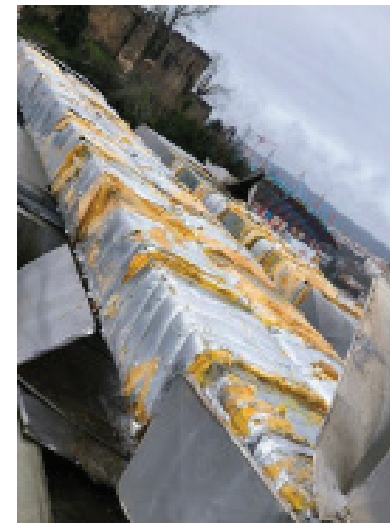

Coberturas: Telhados, claraboias (3) e caleiras gravemente danificados, com infiltrações generalizadas.

Fachadas e vãos: Coroamentos, rebocos, portas e janelas arrancados ou partidos.

Interiores: tetos, pavimentos e madeiras afetados por muita água.

Sistemas: AVAC, eletricidade, CCTV, incêndio e intrusão com falhas ou inoperacionais.

Bens: Danos em mobiliário, equipamentos informáticos e acervo cultural (projedor de cinema).

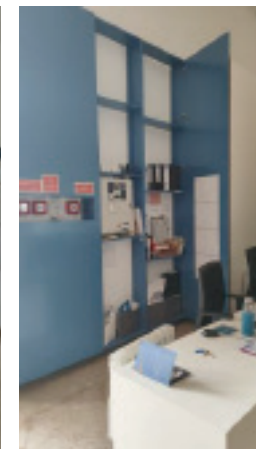
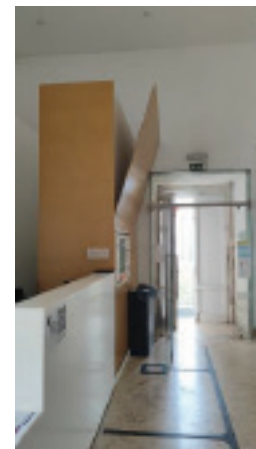

Coberturas/estruturas: Fissuras nos beirados; telhas deslocadas/partidas; zonas destelhadas; caleiras obstruídas; subtelha danificada com infiltrações.

Fachadas: Queda de reboco no claustro.

Portas e janelas: Portas de vidro e madeira danificadas; portão lateral descaído; janelas/portadas danificadas com entrada de água (proteções provisórias);

Mobiliário: Receção e loja com mobiliário e expositores danificados; painéis em risco de queda.

Outros: Para-raios inoperacional; chaminé técnica do laboratório danificada.

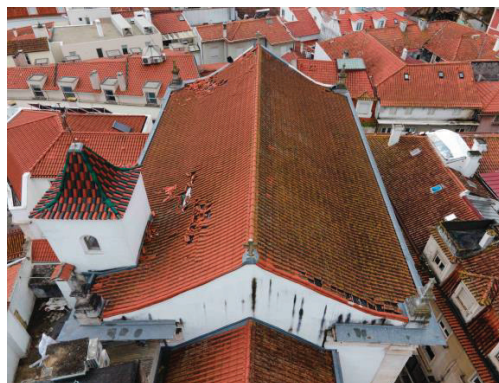
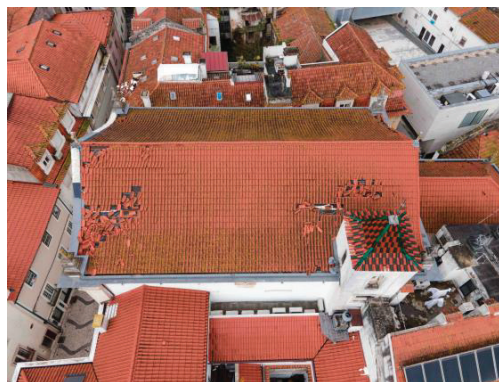

Cobertura: Telhas/telhão deslocados, zonas destelhadas, infiltrações ativas.

Elementos artísticos: Teto de madeira policroma em risco; Fachada: danos no frontão e rebocos.

Interior: Água a pingar e marcas de humidade;
Sistemas: elétrico e segurança por avaliar; informática sem rede.

Acervo: Peças de terceiros em risco, parcialmente protegidas

IGREJA DA MISERICÓRDIA

MONUMENTO DE INTERESSE PÚBLICO

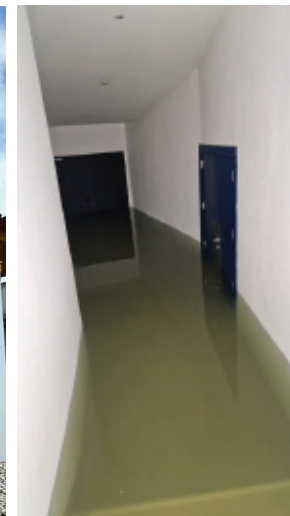
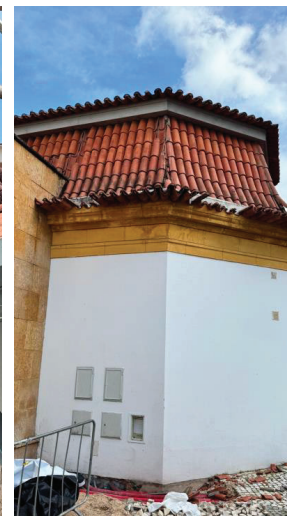

Telhas arrancadas, sobretudo nos torreões; Infiltrações de água na cobertura; Compromisso da segurança e funcionamento do edifício; Necessidade de verificação da estrutura de vidro do pátio.

Stay Lab – Galeria Manuel Artur dos Santos: Falta de telhas nas coberturas a nascente e sul; Infiltrações de água; Risco para instalações, equipamentos e mobiliário.

Parque de Estacionamento do Mercado de Sant'Ana: Inundação severa; Bombas extratoras inoperacionais; Agravamento de prejuízos e riscos para utilizadores e viaturas.

Teatro Miguel Franco: Inundação grave (mais de 1,20 m) no subpalco e salas de ensaio; Remoção de água demorada (mais de 10 horas, com gerador); Funcionamento do teatro comprometido; Porta do torreão sul danificada, sem garantia de segurança.

MERCADO DE SANT'ANA

MONUMENTO DE INTERESSE PÚBLICO



Coberturas: Telhados e caleiras gravemente danificados, com infiltrações generalizadas; Queda de chaminé.

Interiores: Tetos, pavimentos e madeiras afetados por muita água;

Sistemas: Rede elétrica fortemente afetada;

Bens: Danos em mobiliário e acervo. Exterior: Inundações que chegaram às instalações sanitárias

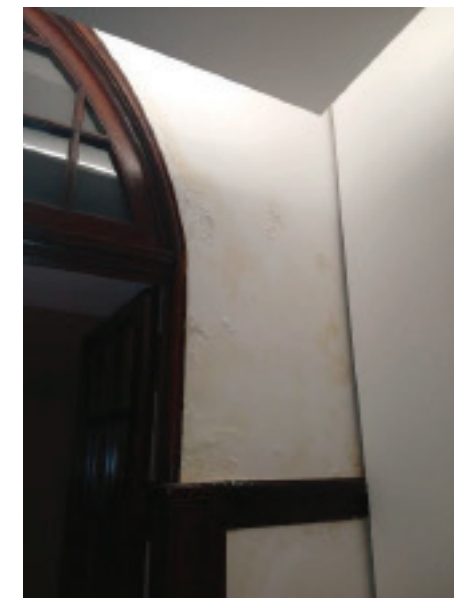

Danos significativos nos telhados, sobretudo a norte;
Claraboia danificada; Infiltrações de água
generalizadas no interior; Fachada a permitir entrada
de água; Estrutura exterior do totem arrancada pelo
vento; Estrutura de gesso cartonado comprometida;

BAG - BANCO DAS ARTES GALERIA

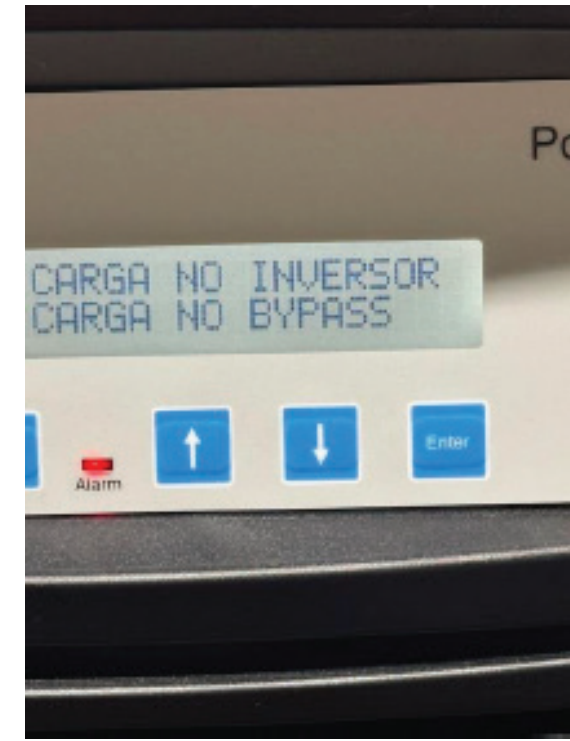
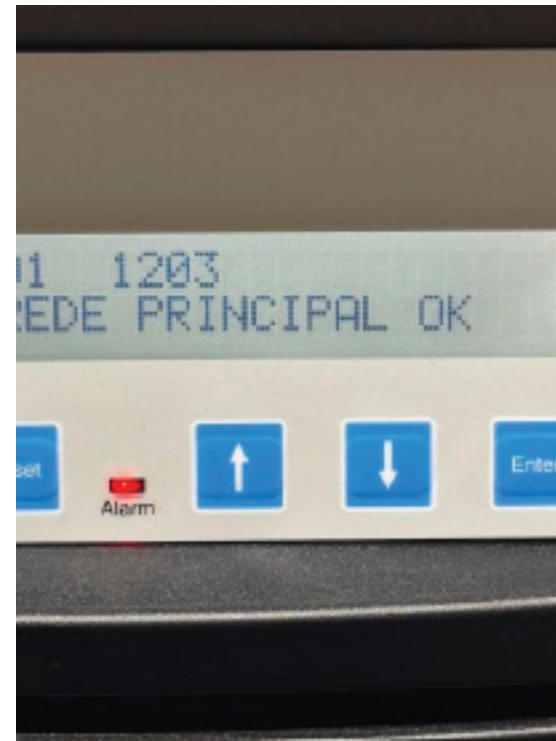
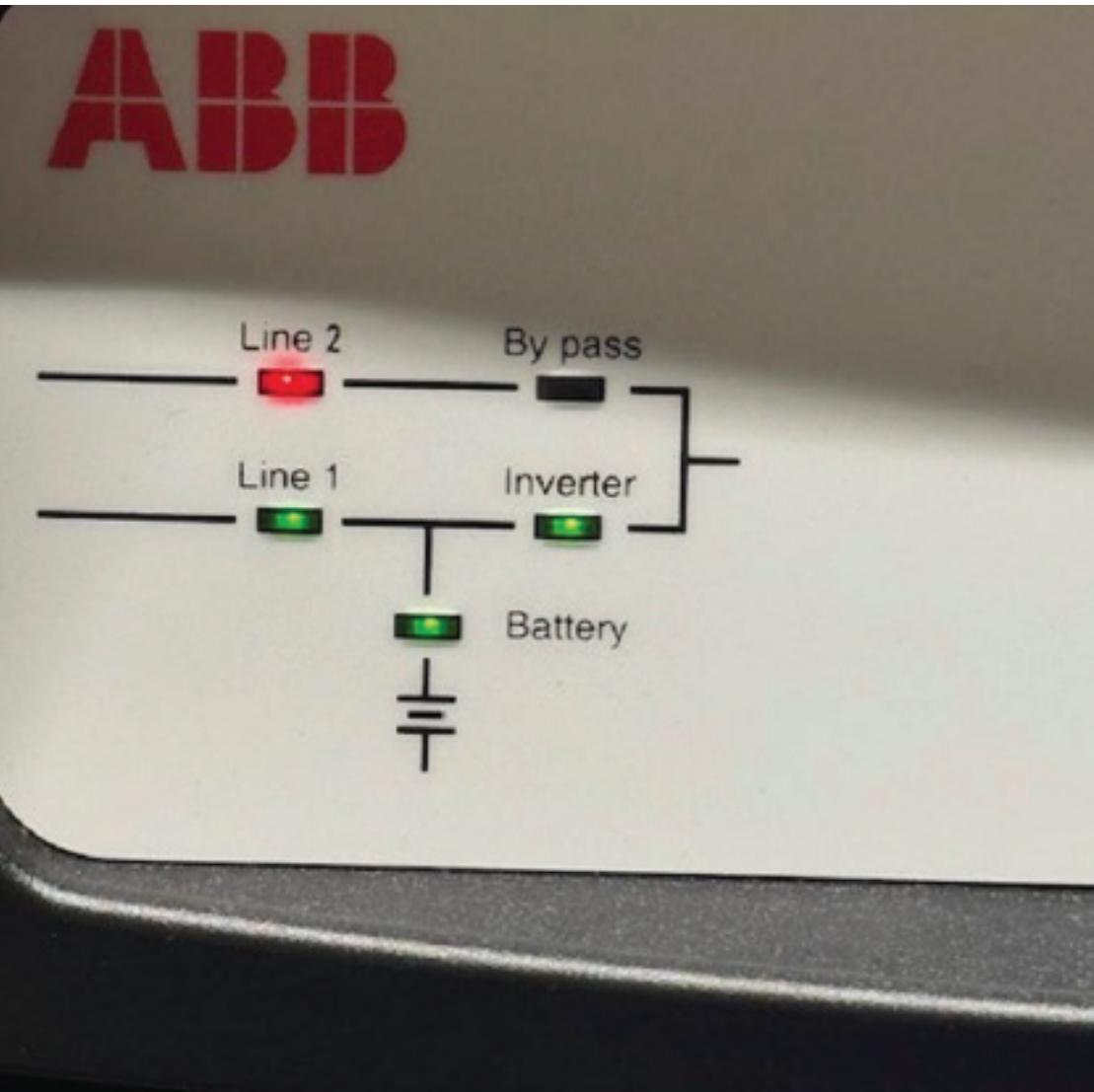

AVAC: avaria no sistema de AVAC - UPS

BLACK BOX

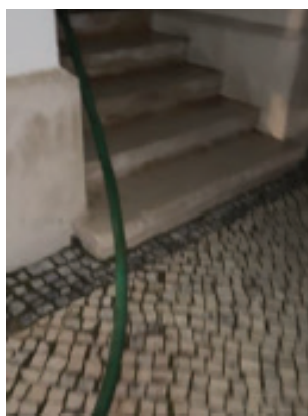

Infiltrações nas coberturas graves com danos no palco; Vidro da fachada principal partido; Conduitas de AVAC danificadas; Esplanada destruída; Portas danificadas; Central de incêndio avariada; Vários estores elétricos danificados; Motor da plataforma queimado; AINDA POR APURAR, outros danos elétricos.

TEATRO JOSÉ LÚCIO DA SILVA

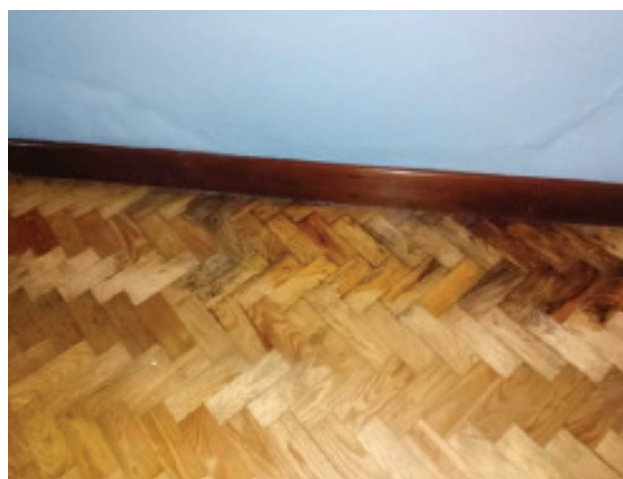
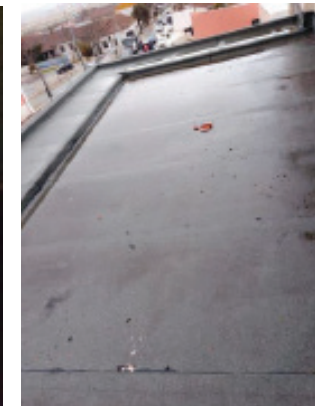

Danos nas coberturas/telhados; Danos provocados por infiltrações de água: palco, chão de madeira, paredes; Teto falso a abrir; AINDA POR APURAR: danos elétricos; Outros.

CINETEATRO DE MONTE REAL