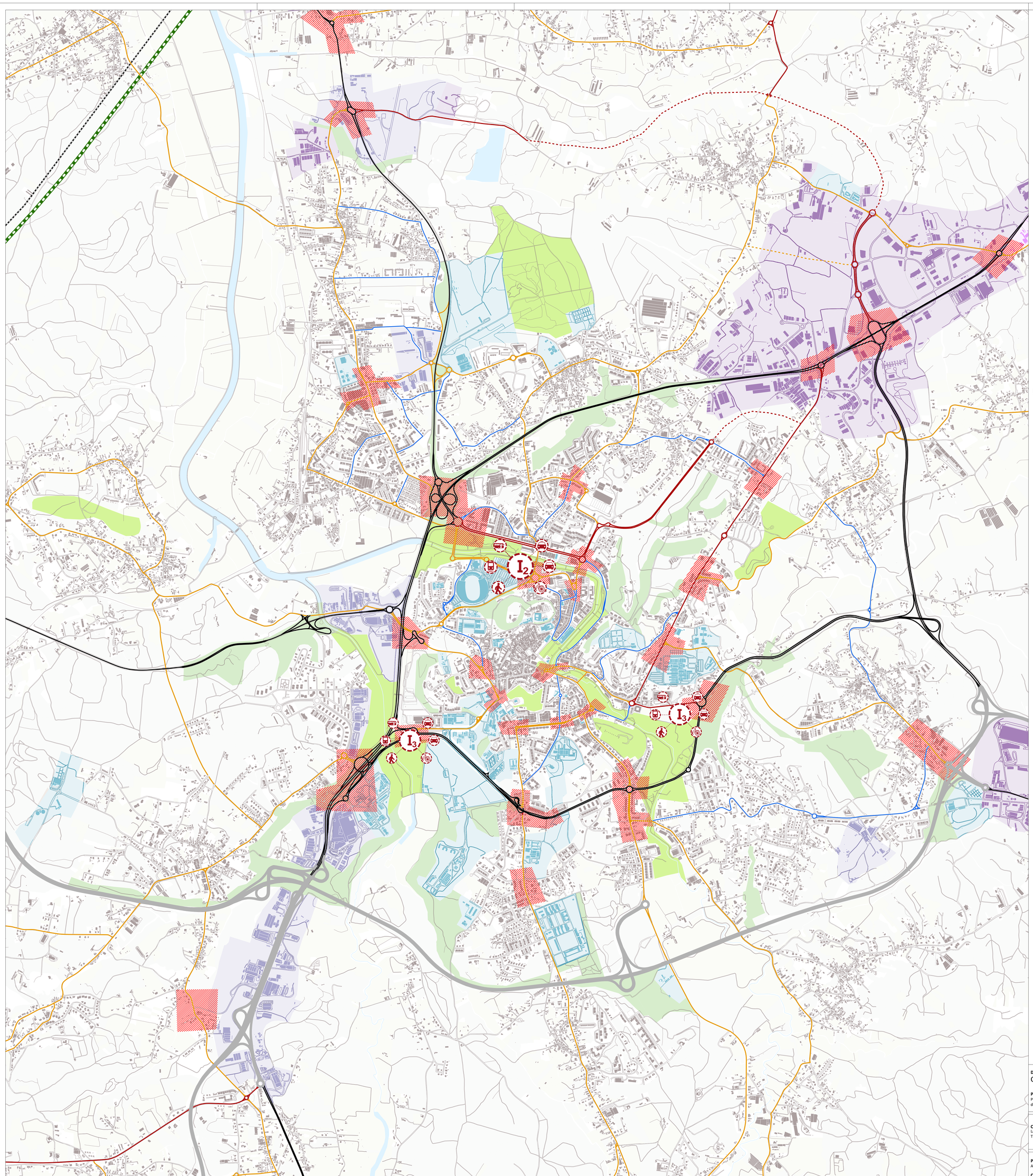

LEGENDA

OTIMIZAÇÃO DO ESPAÇO PÚBLICO

ESTRUTURA VIÁRIA

IMPLEMENTAR UMA NOVA HIERARQUIA VIÁRIA FUNCIONAL

ARRUAMENTO INTRAQUARTEIRÃO

- EXISTENTE

ARRUAMENTO DE CONEXÃO URBANA

- EXISTENTE
- PREVISTA

REDE DE DISTRIBUIÇÃO SECUNDÁRIA

- EXISTENTE
- PREVISTA

REDE DE DISTRIBUIÇÃO PRINCIPAL

- EXISTENTE

REDE SUPRACONCELHIA

- EXISTENTE

QUALIFICAÇÃO E SEGURANÇA

IMPLEMENTAR INFRAESTRUTURA DE ACALMIA DE TRÁFEGO NAS VIAS E INTERSEÇÕES

- ÁREAS DE INTERVENÇÃO PRIORITÁRIAS

INTEGRAÇÃO DOS MODOS

INFRAESTRUTURAS DE INTERMODALIDADE

- I2 — CONCRETIZAR O TERMINAL INTERMODAL DE LEIRIA
- I3 — PROMOVER PONTOS DE INTERFACE INTERMEDIÁRIA NO AGLOMERADO URBANO

ELEMENTOS DE ENQUADRAMENTO

TRANSPORTE COLETIVO FERROVIÁRIO

- LINHA FERROVIÁRIA DO OESTE
- LINHA DE ALTA VELOCIDADE

ESPAÇOS URBANIZADOS

SOLO URBANIZADO

- ÁREA DE EQUIPAMENTO
- ÁREA DE ATIVIDADES ECONÓMICAS - COMÉRCIO E SERVIÇOS
- ÁREA DE ATIVIDADES ECONÓMICAS - "ESTRADA MERCADO"
- ÁREA DE ATIVIDADES ECONÓMICAS - ÁREA INDUSTRIAL E ARMAZENAGEM

TRANSPORTE COLETIVO FERROVIÁRIO

- LINHA FERROVIÁRIA DO OESTE

ESPAÇOS URBANIZADOS

ELEMENTOS VERDES

- ÁREA DE PROTEÇÃO E ENQUADRAMENTO
- PARQUES E JARDINS

ESPAÇOS NATURAIS

- ÁREA AGRÍCOLA
- ÁREA FLORESTAL
- CORPO DE ÁGUA

DESIGNAÇÃO
OTIMIZAÇÃO DO ESPAÇO PÚBLICO - CIDADE

N

PROJETO	FASE	FOLHA Nº	ESCALA	DATA
Plano de Mobilidade Urbana Sustentável de Leiria	III - Plano de Ação, Modelo de Monitorização e Governança	05.2	1:10 000	Setembro 2025

CLIENTE Câmara Municipal de Leiria
Largo da República | 2414-006 Leiria
Tlf. [+351] 244 839 500 | Email: cmleiria@cm-leiria.pt

PROJETISTA Mobilidade e Planeamento do Território, Lda.
Avenida Dr. Antunes Guimarães, 342 | 4100 - 073 Porto

COORDENAÇÃO E GESTÃO Eng.ª Paula Teles