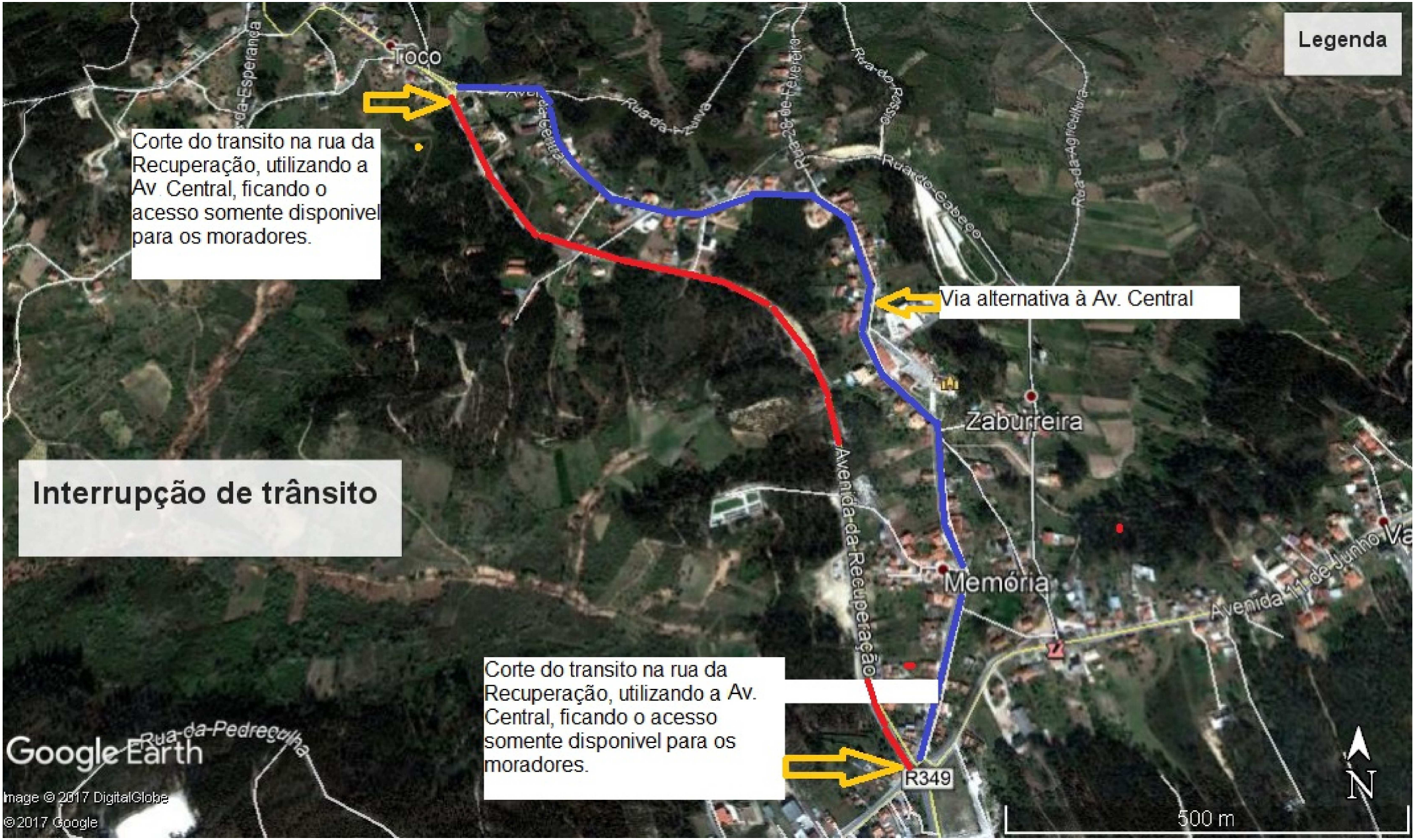
Legenda
Corte do transito na rua da Recuperação, utilizando a Av. Central, ficando o acesso somente disponivel para os moradores.
Via alternativa à Av. Central
Interrupção de trânsito
Corte do transito na rua da Recuperação, utilizando a Av. Central, ficando o acesso somente disponivel para os moradores.
Toco
Zaburreira
Memória
Avenida da Recuperação
Avenida 11 de Junho
Rua da Pedregulha
Rua da Agricultura
R349
500 m
N
Google Earth
Image © 2017 DigitalGlobe
©2017 Google