Previsão 10 dias

Leiria		quarta-feira, 20-nov		quinta-feira, 21-nov		sexta-feira, 22-nov		sábado, 23-nov		domingo, 24-nov		segunda-feira, 25-nov		terça-feira, 26-nov		quarta-feira, 27-nov		quinta-feira, 28-nov		29-nov
		Noite	Dia	Noite	Dia	Noite	Dia	Noite	Dia	Noite	Dia	Noite	Dia	Noite	Dia	Noite	Dia	Noite	Dia	Noite
Vento (velocidade)	kph	12,9	11,5	10,8	10,7	15,8	19,8	13,4	15,0	8,7	12,4	11,4	12,3	9,2	10,5	9,1	10,0	9,3	10,5	13,0
Vento (direção)		SE	S	S	S	S	O	NO	NO	SO	S	S	SO	N	N	N	N	NE	SO	SO
Escala de Vento	Beaufort	Brisa fraca		Brisa leve		Brisa fraca		Brisa fraca		Brisa leve		Brisa leve		Brisa leve		Brisa leve		Brisa leve		Brisa
Rajadas de vento	kph	41,3	34,9	38,7	34,1	49,0	51,3	43,3	43,8	28,8	37,3	34,9	36,7	31,4	32,3	29,9	31,1	30,2	33,0	39,1
Cobertura de nuvens	%	100	67	38	95	100	86	69	57	31	94	95	97	86	7	10	53	23	52	99
Precipitação total	mm/h	1,72	0,37	0,10	0,27	2,44	2,49	0,05	0,16	-	0,13	0,10	0,34	0,11	-	-	-	-	-	0,01
Precipitação acumulada	mm	7,31	1,68	0,34	2,65	7,42	19,78	0,37	1,05		0,75	0,69	2,12	0,63						0,06
Horário precipitação		noite	M/T	noite	M/T	pelas 0h	M/T	noite	M/T		tarde	noite	M/T	noite						
Temperatura max	°C	11,5°	14,38°	11,5°	15,1°	13,84°	16,18°	13,48°	15,01°	11,95°	17,17°	15,64°	18,34°	16,81°	17,26°	13,84°	17,17°	13,57°	17,08°	15,01°
Temperatura min	°C	7,1°	5,6°	6,6°	6,9°	8,1°	9,0°	8,8°	7,9°	7,1°	8,0°	11,9°	12,0°	11,3°	9,9°	9,0°	8,4°	8,5°	8,1°	11,0°
Humidade relativa	%	93	82	91	79	94	81	87	74	90	84	94	91	94	77	92	78	93	81	94
Probabilidade nevoeiro	%	48%	41%	42%	40%	27%	9%	27%	59%	65%	55%	56%	58%	65%	63%	66%	64%	67%	65%	54%
Probabilidade trovoada	%	8,1%	18%	8%	13%	47%	47%	9%	10%	5%	6%	3%	3%	1%	1%	1%	1%	1%	4%	7%
Nascer / Pôr do sol		8:19	18:24	8:20	18:24	8:21	18:23	8:21	18:23	8:22	18:23	8:23	18:22	8:24	18:22	8:25	18:22	8:26	18:22	8:27
Fase da Lua														●		●		●		

Temperaturas
Precipitação

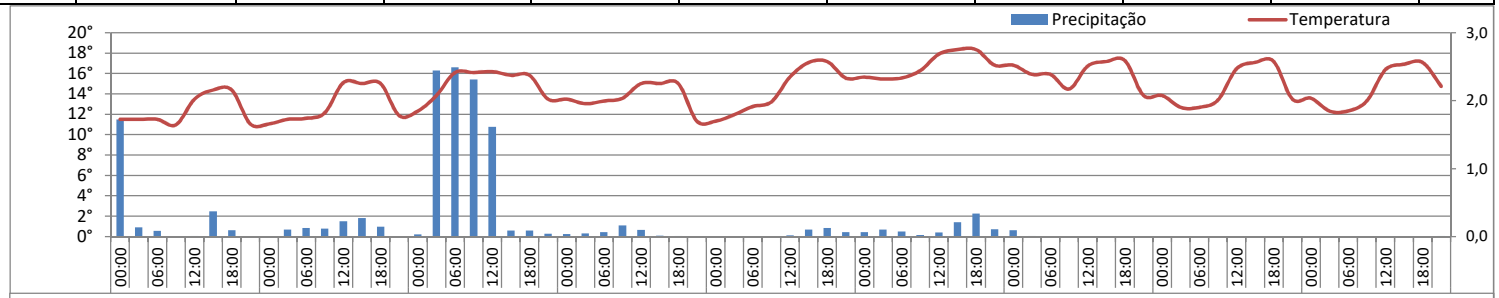

Humidade
Probabilidade Nevoeiro e Trovoada

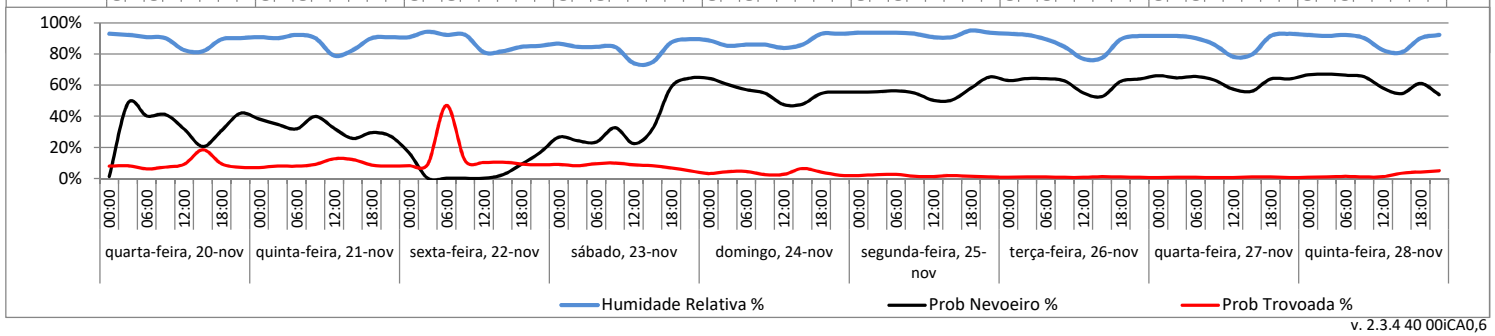

v. 2.3.4 40 00iCA0,6

Mar e Costa

Máximo de Onda	m	5,7	5,7	5,1	4,9	3,8	5,4	6,9	6,5	3,5	2,8	2,7	4	3,7	3,4
Direção		NO	NO	NO	NO	NO	NO	NO	NO	NO	NO	NO	NO	NO	NO
Periodo	s	19,0	5,6	16,0	4,5	13,7	4,6	12,0	5,1	10,7	2,4	10,0	3,4	13,7	3,2
Onda primária	m	4,5	4,5	4	3,8	3	4,3	5,4	5,1	2,8	2,2	2,1	3,1	2,9	2,7
Direção		NO	NO	NO	NO	NO	O	NO	NO	NO	O	O	O	O	O
Periodo	s	12,7	14,4	11,7	11,0	9,7	7,8	9,0	8,2	8,0	6,8	6,3	9,4	9,3	8,0

Copyright © iClimate Adviser 2019

Para mais informação: **info@iclimateadviser.com**