

**NOTA: - A sinalização vertical existente que esteja em contradição com a sinalização proposta no PST será tapada.**  
- A distância entre sinais será ajustada no local.



LEGENDA:

— - Zona de Trabalhos

Projetista:	Indicador:	Dono obra:	Estimador:	Obra: 764	Local: Largo da Sé, Leiria	Fase: Execução	Impetora:	Proprietário:	Realizador:	Escalas:	Designação:	Validade:
		Município de Leiria		Adaptação Pedonal e Automóvel (Mobilidade) no Largo da Sé - Leiria			OLIVEIRAS SA			Para: - S / E S C	Plano de Sinalização Temporário n.º 01 LARGO DA SÉ - LEIRIA FASE 1 - Corte de Estrada	7578
										Período: - - - - -		30/09/2021
										Outros: - - - - -		

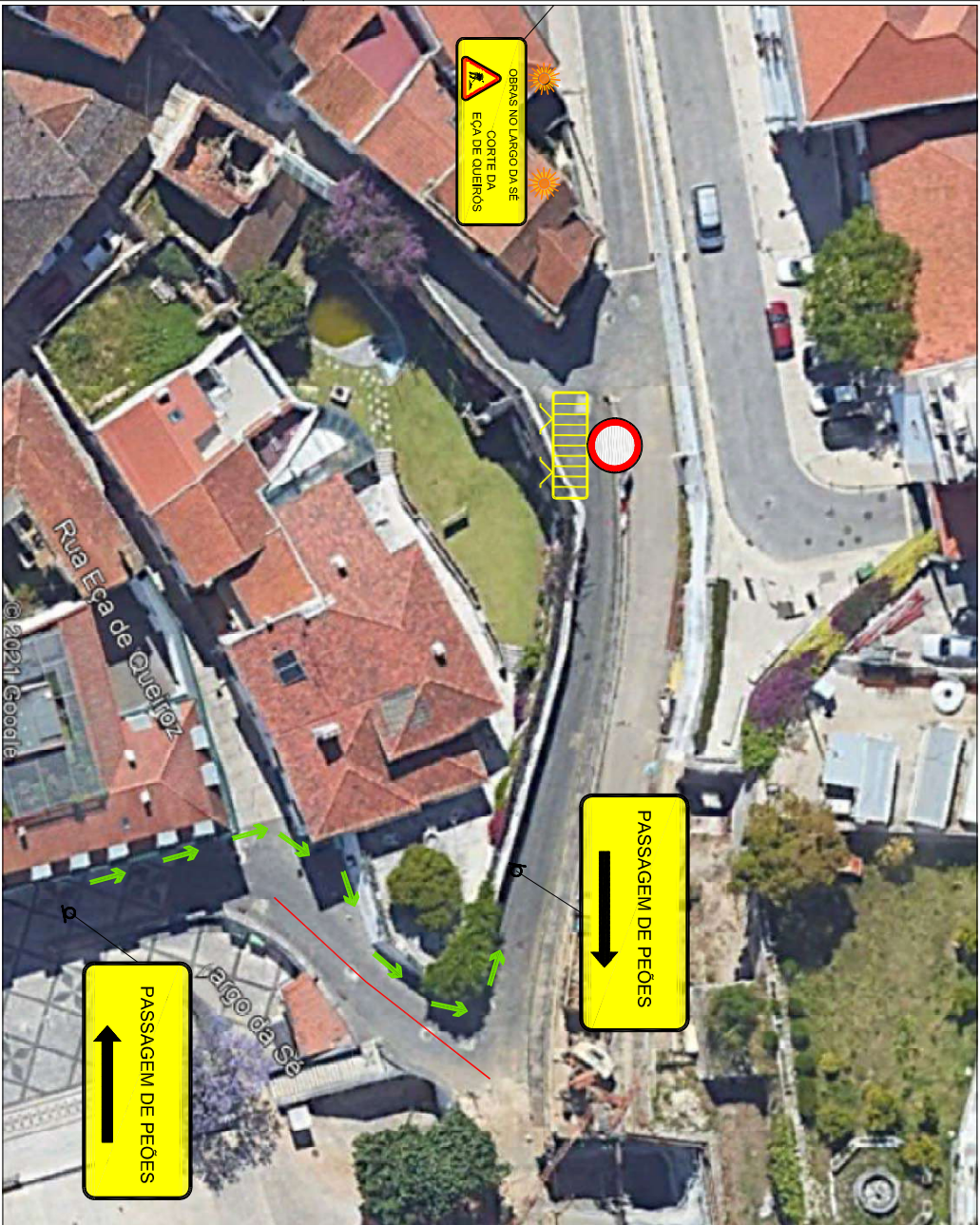

**NOTA: - A sinalização vertical existente que esteja em contradição com a sinalização proposta no PST será tapada.**  
 - A distância entre sinais será ajustada no local.

**LEGENDA:**

- - Zona de Trabalhos
- - Circulação dos Peões (ambos os sentidos)



Proprietário: Autarquia Municipal de Leiria	Interventor: OLIVEIRAS SA	Projeto: Adaptação Pedonal e Automóvel (Mobilidade) no Largo da Sé - Leiria	Obra: 764	Local: Largo da Sé, Leiria	Fase: Execução	Escalas: Folha n.º: - / E S C Outras: -	Designação: Plano de Sinalização Temporário n.º 01 RUA EÇA DE QUEIROZ - LEIRIA FASE 2 - CORTE DE ESTRADA
20/04/2021	20/04/2021						